

ISSN : 1607-2464



台灣自來水事業統計年報

中華民國 104 年

第 38 期



南化水庫

台灣自來水股份有限公司

中華民國 105 年 4 月編印

台灣自來水事業統計年報(104 年)

出版機關：台灣自來水股份有限公司

(地址：台中市北區雙十路 2 段 2-1 號)

(網址：www.water.gov.tw)

(承辦單位電話：(04)22244191)

製作單位：台灣自來水股份有限公司會計處

資料維護單位：台灣自來水股份有限公司會計處

出版日期：中華民國 105 年 4 月

創刊日期：中華民國 69 年 4 月

檔案格式：Word、Excel、JPEG 影像、PDF 檔

系統需求設備：CPU：Intel Pentium 4 以上
OS：Window XP, 7, NT, 2000 等
RAM：768MB 或以上

GPN：4109102422

ISSN：1607-2464

經營理念 Management Philosophy

QuICK，強調品質(Quality)、創新(Innovation)、信賴(Credibility)與專業(Knowledge)，隱寓「效率、快速的服務」。

QuICK is representative of Quality, Innovation, Credibility and Knowledge. It hints at “efficient and speedy services”.

使命 Mission

提供量足、質優自來水，配合廉能的管理，以達到企業社會責任、永續經營及促進經濟發展目標。

We provide a sufficient supply of high quality tap-water, with clean and competent management, in order to achieve corporate social responsibility, sustainable development and the promotion of economic development.

願景 Vision

成為國際級自來水事業

We aim to become a world-class water industry.

積極強化公司治理制度，實踐企業社會責任，以提升企業競爭力，俾達成為國際級自來水事業之願景目標。

Actively strengthen corporate governance, corporate social responsibility so as to enhance our company's competitiveness, and reach the vision of a world-class water industry.

凡 例

- 一、本刊編印之目的，旨在報導本公司一般概況及各項重要業務執行成果之統計資料，俾提供考核及釐訂營運計畫之參考。
- 二、本刊所載資料係根據本公司所屬各單位所編報之業務統計報表及本公司會計處直接蒐集之資料加以整編而成，其資料來源均分別註明於表腳，以利查考。
- 三、本刊除財務方面所列時序為會計年度外，餘均以每年1月1日至12月31日止為統計時期，財務方面88年下半年及89年度之期間係為88年7月至89年12月，共計18個月。
- 四、本刊財務方面63-101年度審定數係依我國會計研究發展基金會公布之各號財務會計準則(GAAP)公報及其解釋基礎編製；102年度起係按國際財務報導準則(IFRS)編製(本公司102年度1月1日為首次採用國際財務報導準則轉換日)。
- 五、本刊各表度量衡單位一律採用公制，以資劃一，藉便比較；其有特殊情形者，均予分別註明。
- 六、表內符號「—」表示無事實，「...」表示數字未詳，「0」表示數值不及半單位者。
- 七、本刊部份統計數字由於尾數採用四捨五入進位，故總數與細數之和，容或未能相等。
- 八、本刊所載數字如有與前期不同者，係經修正，應以本期數字為準。

名詞定義

- 一、供水系統：係指自水源起，包括導水、淨水、送水以及配水等設備之整體，所稱 1 個系統乃指在同一配水管網下供水之系統，大部分每一自來水事業（廠所）擁有 2 個以上之供水系統，亦有少數規模較大之供水系統為 2 個以上之廠所所共用。
- 二、系統供水能力：係指該系統擴（新）建規劃計畫定案，相關供水設備及管線工程等均已施工完成後，其送水幹管能輸送水量之能力，或水源無互補性之淨水場出水能力。
- 三、淨水場出水能力：係指淨水設備設計出水能力，或因改善或損壞而增減之實際淨水能力（出水能力固定與水源量之隨時變化無關）。
- 四、出水量：係指淨水場之生產水量，以出水總水量計計量。
- 五、配（供）水量：係指供水系統（淨水場）為滿足轄區用水需要之一定期間內供應水量。
- 六、售水量：係指實際計收水費之水量（即計費度）。
- 七、抄見量：係指由各用戶水表計出實際水量之和。
- 八、售水率：依據國際水協會（IWA）所制定之水平衡表，均視供水系統之支（受）援水量為經水量計之外售（供）水量，各區管理處間支受援水量加總，不是全公司支受援總水量（全公司只有受北水處支援水量）。本年報之全公司及各區管理處之售水率係指（支援水量+售水量）占（出水量+受援水量）之百分比；各供水系統之售水率係指售水量占配（供）水量之百分比。
- 九、抄見率：係指抄見量占配（供）水量之百分比。
- 十、無費水率：係指（漏水量+有效無費水量）占配（供）水量之百分比，包含漏水率（漏水量占配（供）水量之百分比）及有效無費水率（有效無費水量）占配（供）水量之百分比。其中，有效無費水量包含工程用水、事業用水、消防用水、水表不準度及非法用水量等，係社會用水需求或維持自來水管網正常運作所需。
- 十一、行政區域戶口數：係指管理單位以行政界限（縣市、鄉鎮（市）區、村（里））為劃分對象，所涵蓋區域範圍內之戶口數。
- 十二、供水區域戶口數：係指自來水供水管線已到達之區域範圍之戶口數（包括未申請飲用自來水之戶口數）。
- 十三、設計供水人口數：供水設備設計之供水人口數。
- 十四、實際供水戶口數：係指供水區域範圍內已實際供水之戶口數。

- 十五、實際供水普及率：係指在自來水行政區域內，實際供水人數占行政區域人數之比率，即
實際供水普及率=供水人數÷行政區域人數×100%。
- 十六、用戶數：係指使用自來水之計費用戶數。
- 十七、一般用水量：係指普通（一般家庭）、商業、軍眷（現役、撫卹、備役及榮民）用戶之計費度。
- 十八、生活用水量：係指普通（一般家庭）、商業、軍眷（現役、撫卹、備役及榮民）、機關、優惠（國民中、小學）用戶之計費度。
- 十九、工業用水量：係指工業用戶之計費度。
- 二十、船舶用水量：係指由本公司在港口碼頭設置專用水栓供應之國內外船隻（包括商船、漁船等）用戶之計費度。
- 二十一、機關及其他用水量：係指機關（政府、軍事機關）、市政（公共環境衛生清潔及公園綠地）、優惠（國民中、小學）、追償（竊取自來水或毀損供水設備，經稽核應賠償）、其他（工程、其他臨時需要及違章建築物）等之計費度。
- 二十二、水費收入：係指計費水量之收入（含基本費）。
- 二十三、管線：係指串通之管道以使流體通過（不包括用戶進水、受水管線）。
- 二十四、管理用水量計：係指為各處理廠（場）計量原水、出水、配(供)水等水量之水量計。
- 二十五、用戶水量計：係指為用戶給水管線上計量用戶用水量之量水器。
- 二十六、收費率：係指實際已收水費占查定應收水費之百分比。
- 二十七、給水平均單位售價：係指一定期間內每一度計費水量（含基本費）之平均售價。即該
期間內之給水收入÷售水量。
- 二十八、單位銷售盈虧：係指一定期間內每一度計費水量之平均售價與每一度計費水量之平均
成本（（銷售成本+業務費用+管理費用+其他營業費用+財務成本）÷售水量）之差額。

目 次

提要分析

歷年重要業績

壹、出水

表 1 現有水源與供水區域

表 2 出水量

表 3 出水量、用電量暨藥品使用量

表 4 購入原、清水量值統計

貳、供水

表 5 用戶數

表 6 各區管理處用戶數比較

表 7 供水人口與普及率

表 8 供水戶口數暨人日配(供)水量

表 9 用戶動態

參、售水

表 10 售水量

表 11 各區管理處售水量比較

表 12 抄見率與售水率

表 13 水費收入

表 14 各區管理處水費收入比較

表 15 違章用水案件處理

肆、設備

表 16 主要機電暨儀表設備

表 17 淨水暨蓄水設備

表 18 管線長度

表 19 各種管線長度明細表

表 20 各管種容量分析

表 21 水量計設備

伍、財務

表 22 歷年資產負債表

表 23 歷年總收支及純益

表 24 歷年各項收入

表 25 歷年營業收入

表 26 歷年營業外收入

表 27 歷年各項支出

表 28 歷年營業支出

- 表 29 歷年營業外支出
- 表 30 歷年財務結構
- 表 31 歷年投資報酬率
- 表 32 償債能力分析
- 表 33 歷年成本與售價比較

陸、人事

- 表 34 現有員工配置
- 表 35 現有員工教育程度
- 表 36 現有員工性別及年齡
- 表 37 現有員工服務年資

柒、附錄

- 104 年度自來水建設專案計畫
- 台灣自來水股份有限公司水價
- 本公司歷次水價調整情形
- 本公司目前水費及各項服務費收費標準
- 104 年度各用水級距用戶數及用水量占總數比率表
- 飲用水水質標準
- 一度水的概念

提 要 分 析

一、沿 革

早期全省共計設有自來水廠 128 廠，其中省營 7 廠、縣市營 8 廠、鄉鎮聯營 7 廠及鄉鎮營 106 廠。由於鄉鎮營者規模小、條件差、資金少，多未能有效經營，以致自來水之供應無法滿足實際需要，到處缺水，成為公用事業中最弱之一環，影響經濟繁榮及提高民眾生活水準甚大，故亟有改善之必要。

民國 61 年 12 月 16 日 故總統經國先生在行政院長任內，於健全都市發展重要措施中指示：「為有效發展各地之公共給水，應即成立全省性之自來水公司，統一經營，同時加速實施全省自來水長期發展計畫，以期集中有限人力與財力，提高投資效益，減低營運費用。」臺灣省政府乃遵於 62 年 4 月 1 日成立臺灣省自來水公司籌備處，負責清查各水廠之資產、研訂有關營運之各種制度規章、辦理合併之協調工作。並擬訂臺灣省自來水事業實施統一經營及長期發展方案，呈奉 行政院 62 年 9 月 6 日第 1340 次院會核定後實施，本公司遂於 63 年元旦正式成立，定名為「臺灣省自來水股份有限公司」。

依照計畫，全省（含高雄市）原有之 128 處水廠應分 3 期併入本公司，由於地方擁戴中央之決策，甚多水廠自願提前歸併，至 65 年 3 月 1 日已全數合併完成，並以各水廠之淨值為省及地方政府入股之股金（省及地方政府為本公司股東）；經重新依自來水供水系統、水源、用水人口分布、交通、地理環境、社會經濟等情況劃分，重新編組成立各區管理處下轄給水廠、服務所及營運所，繼續作業，目前臺灣地區除台北市、新北市之新店、永和 2 區全部，三重、中和 2 區大部分及汐止區小部分劃歸臺北自來水事業處負責供水外，其餘均為本公司之供水範圍，公司實際經營之項目為：（一）供應全省自來水及工業用水（二）開發自來水水源，建設供水設施，促進全省自來水之普及（三）自來水相關事業之經營與投資。

因配合政府精省政策，本公司於 88 年 7 月 1 日改隸為經濟部所屬事業機構，由省營轉為國營事業，並於 96 年 5 月 1 日更名為「台灣自來水股份有限公司」。

二、組織概況

本公司成立初期偏重於工程之擴建以達成提高供水普及率之任務，而後隨著社會經濟暨資訊科技之急速發展，一方面須滿足用戶「量足」、「質優」、「服務好」的要求，另一方面則善用網際網路功能，配合業務消長適時調整、規劃及精實組織結構，達成公司總體經營及永續發展之目標。本公司於 96 年 4 月 20 日奉經濟部核定改制適用經濟部所屬國營事業人事管理制度，並自同年 5 月 1 日起實施。目前之組織形態為設置各幕僚單位與直屬分支機構，公司業務之推展採整體經營分區作業方式，總管理處為職能幕僚單位，綜理通盤性制度規章之規劃與考核，統籌人力、財務之調度，內設企劃、工務、供水、營業、財務、材料、水質、工安環保、漏水防治、資訊、行政、會計、人力資源、政風等處、發包中心及直屬董事會之檢核室計 16 個單位；外設 12 個區管理處及北、中、南區等 3 個工程處，區管理處負責生產、操作、維修、營業及用戶服務等實際業務，至本(104)年底各區管理處共轄 27 個給水廠、40 個服務所、57 個營運所、1 個管理所及 3 個管線隊；工程處內設課、室，外設工務所辦理自來水新、擴建工程之規劃、設計及施工。

本(104)年 4 月 20 日北區工程處成立第三工務所；另第五區管理處為配合 103 年時成立雲林給水廠，規劃逐年逐期整併該供水區之營運所，於本年 8 月 1 日將西螺營運所及崙背營運所整併為西螺服務所。

台灣自來水股份有限公司組織系統

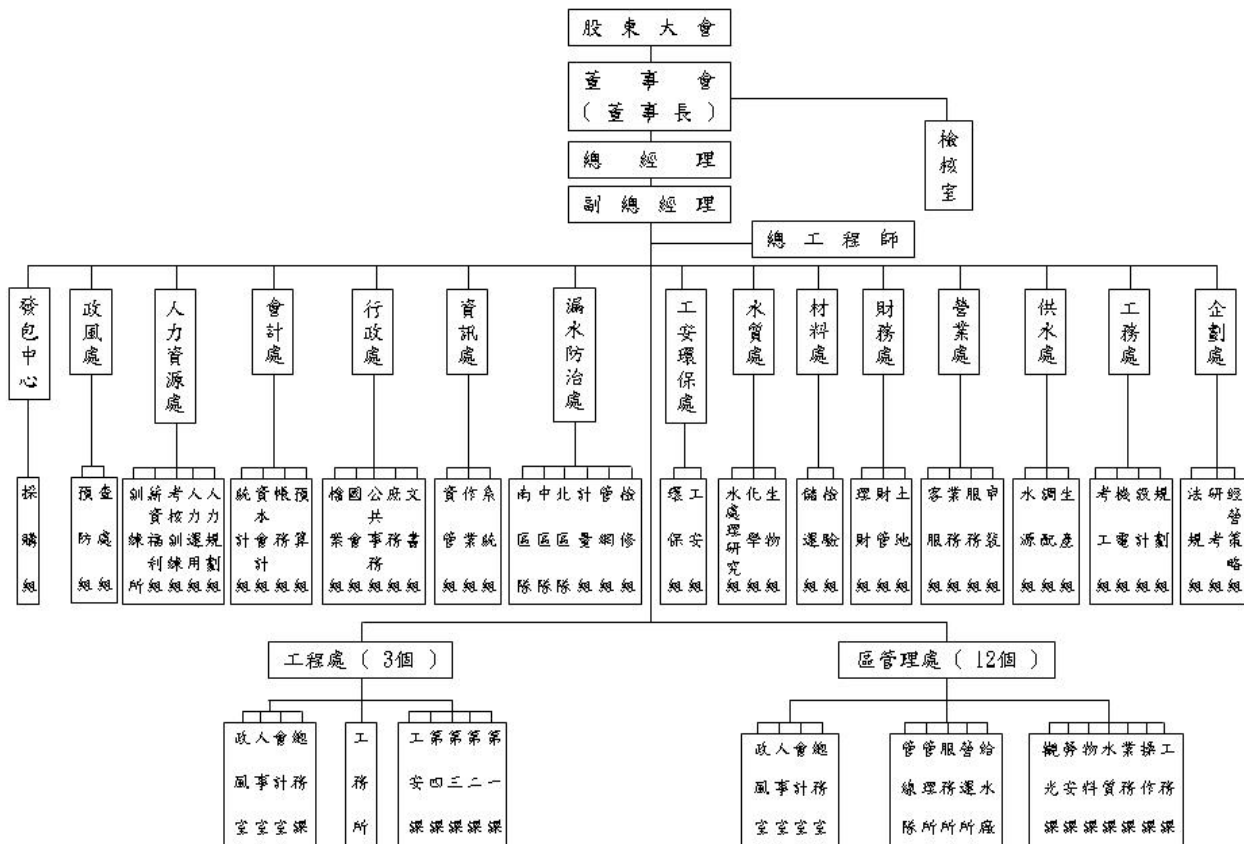

本公司分支機構一覽表（民國 104 年底）

區 處 別	給 水 廠	服 務 所	營 運 所
合 計	27	40	57
第一區管理處	新山	基隆	瑞芳、淡水、汐止、萬金、文山、貢寮
第二區管理處	平鎮、大湳、龍潭	桃園、楊梅、中壢、龜山、大園、林口、大溪	
第三區管理處	新竹、寶山、東興	新竹	苗栗、竹南頭份、竹北、竹東、湖口、通霄銅鑼
第四區管理處	台中、豐原、鯉魚潭	台中、豐原、大里、后里	東勢、大甲、清水、沙鹿、大雅、霧峰、烏日、南投、埔里、竹山、草屯、水里
第五區管理處	嘉義、雲林	嘉義、朴子、義竹、斗六、西螺	北港、斗南、土庫、古坑、虎尾、新港、台西、竹崎、民雄
第六區管理處	台南、烏山頭、南化	台南、新市、歸仁、佳里、永康、麻豆	新營、玉井、白河
第七區管理處	大崗山、坪頂、拷潭、澄清湖、鳳山、牡丹、高雄	高雄、鳳山、岡山、路竹、楠梓	屏東、旗山、東港、恆春、高樹、美濃、澎湖
第八區管理處	廣興、深溝	宜蘭北區、宜蘭南區	
第九區管理處	花蓮	花蓮、吉安壽豐	鳳林、玉里
第十區管理處			台東、池上、成功、太麻里
第十一區管理處	彰化	彰化	員林、鹿港、北斗、二水、二林、溪湖、花壇
第十二區管理處	板新	板橋、新莊、樹林、鶯歌、蘆洲、土城	泰山

本公司分支機構一覽表（民國 104 年底）（續）

區 別	管 理 所	管 線 隊
合 計	1	3
第一區管理處		
第二區管理處		
第三區管理處		
第四區管理處		
第五區管理處		
第六區管理處	南化暨鏡面水庫	
第七區管理處		
第八區管理處		管線隊
第九區管理處		管線隊
第十區管理處		管線隊
第十一區管理處		
第十二區管理處		

三、出水概況

自來水為現代生活所必需，係由「原水」經淨水場各種處理程序，再經消毒而完成之產品，並須以抽水機、管線等輸送到個別用戶。本公司為確保充分供應之能力，在最大日生產量接近淨水場出水能力之數年前即須計畫擴建，以隨時滿足用戶之用水需求。本公司配合政府水源開發政策，積極參與上游水源規劃，有效整合、運用水源，辦理各項自來水工程計畫，及按各地區用水需求開發區域性小型水源（包括深井及伏流水），藉由地面、地下水源與水庫蓄水量聯合調配運用，另於澎湖地區興建海水淡化廠、設置加水站，並與臺北自來水事業處之管網系統，在三重、中和、板橋、蘆洲、淡水、關渡、汐止連接，及小琉球地區辦理海底管線送水工程，以滿足經濟成長及提昇生活水準所需水量（本年度專案辦理之各項開發水源，增、擴建供水設施計畫，參見「104年度自來水建設專案計畫」）。

本（104）年底淨水場出水能力達 1,341 萬 5 千立方公尺／日，較公司成立前，即民國 62 年底 136 萬 5 千立公尺／日，增加 1,205 萬立方公尺／日，成長達 8.83 倍；系統供水能力為 1,141 萬 1 千立方公尺／日，較上年平均每日增加 17 萬 8 千立方公尺。

民國 104 年本公司自來水水源，主要來自水庫水（53%）、地下水（14%）及地面水（33%）。104 年底供水系統計有 149 個，其中供水能力每日超過 5 萬立方公尺者有 25 個，其餘均為 5 萬立方公尺以下之中小型系統。

本（104）年實際出水量為 29 億 7,762 萬 6 千立方公尺，較去年 30 億 7,371 萬 7 千立方公尺，減少 9,609 萬 1 千立方公尺，減少 3.13%，依 12 個區管理處分析，則以七區處 6 億 3,613 萬 5 千立方公尺，占總出水量 21.36% 為最多；而以十區處 2,655 萬 3 千立方公尺，僅占 0.89% 為最少。歷年出水量，除 91、97、98、104 年較上年減少外（91 年上半年因受北部地區嚴重乾旱，水源不足，致出水量較 90 年減少 2.44%；97 年因小區管網建置、合理水壓管控，第四季受全球金融風暴影響經濟衰退，科學園區各廠產能銳減，用水需求減少，致較 96 年出水量減少 1.43%；98 年因景氣不佳、推動節約用水、石門水庫實施總量管制，及 8 月莫拉克颱風損壞供水設備影響，致出水量亦較

97年減少3.33%；本(104)年因受上半年西部地區嚴重乾旱、水源不足，下半年經濟景氣衰退，及配合經濟部陸續實施各項限水及節水優惠獎勵措施等多重影響，用水需求減少，致較103年出水量減少3.13%)，其餘年度均為成長情況，並以67年因本公司成立後積極辦理新擴建工程，擴大供水區域，用戶數增加快速，致成長幅度達18.39%，及89年因921地震災後，受損嚴重之供水設施尚修復中，需增加出水量因應等因素，致出水量成長14.76%，增幅分居前二名。

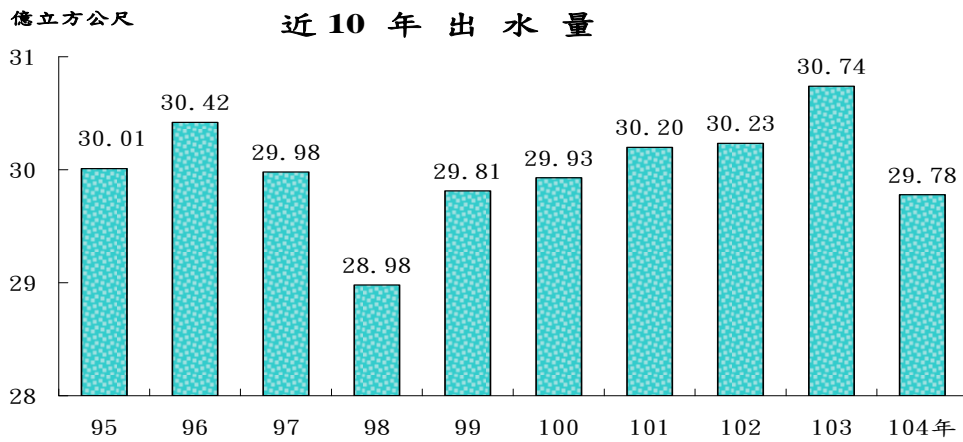

104年出水量

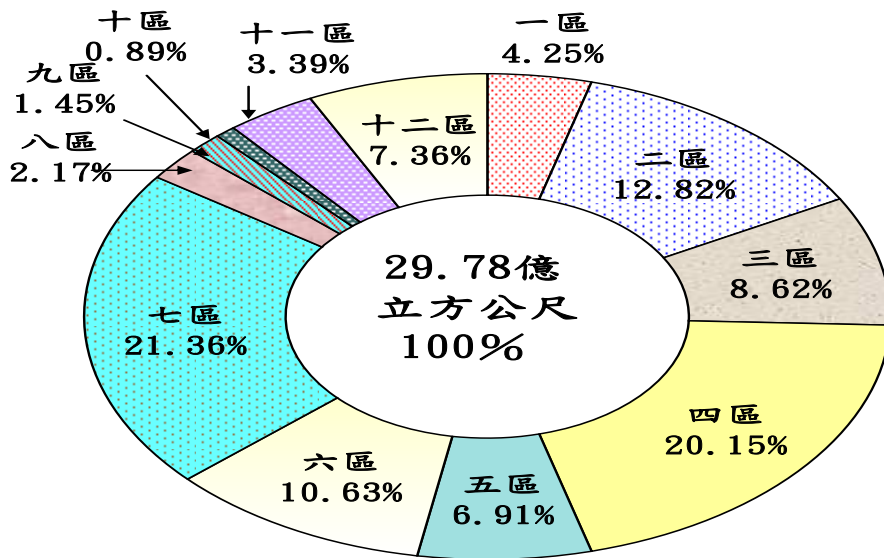

因台灣的氣溫在民國 69 年至 90 年間增溫了 0.7 度，冬天暖化速率為每 10 年上升 0.3 到 0.4 度，比夏季 0.2 度高，同時東北季風明顯減弱，寒流爆發次數也急劇減少〔引述中央氣象局網頁－氣候主題報導－氣候變遷（盧孟明 P21-23）〕，致公司成立至 82 年間之出水量季節變動指數高峰落在 7-10 月份，冬、夏兩季出水量呈現明顯差異；83-92 年之季節變化影響雖仍顯著，惟較趨緩；自 93 年起兩季之出水量，若排除日曆天數，已無太大之波動。

出水量季節變動指數

基期：各該期間之月平均=100

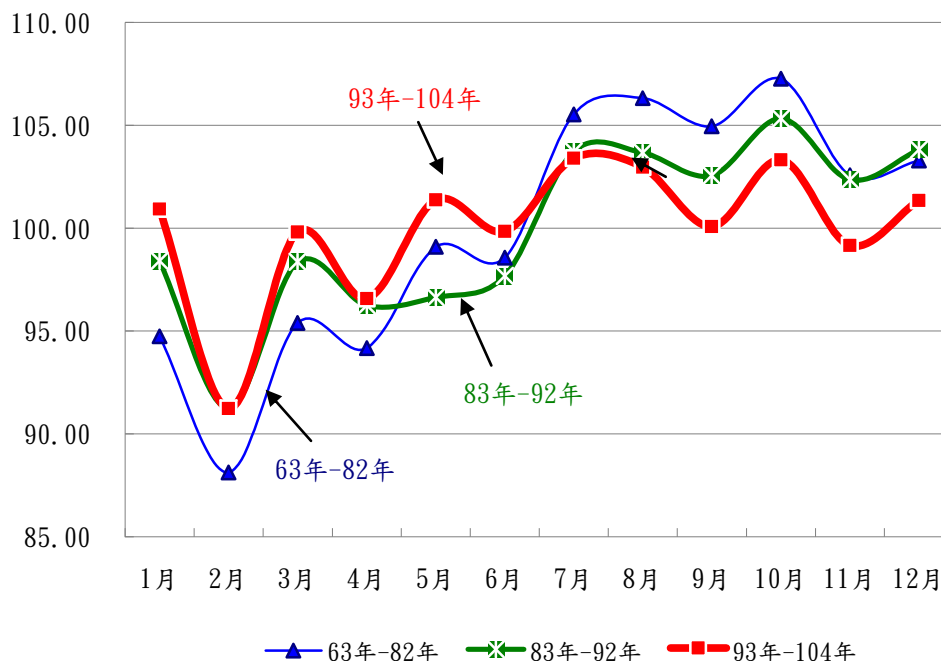

水質之良窳影響民生健康甚鉅，且隨著環保意識普及、水處理技術與水質檢驗技術提升，人們對自來水水質要求日趨嚴苛。本公司自成立以來，即針對各水廠供水系統之淨水設備、輸配水管線等加強保養、清洗、消毒，及於民國 93-104 年度執行降低漏水率計畫（500.86 億元），汰換管長 7,541 公里，且於 83 年底完成高雄地區民生與工業用水分離，對提昇飲用水水質助益甚大，92 年起陸續完成大高雄地區自來水後續改善計畫之澄清湖、拷潭、翁公園、鳳山等高級淨水處理場，徹底解決大高雄地區之飲用水水質問題。另為因應「飲用水水源水質標準」及「飲用水水質標準」階段性提高，廣續辦理淨水場飲用水水源水質及飲用水水質改善，並加強執行水質檢驗品保品管制度輔導

及用戶改善給水設備，確保用戶用水品質安全，目前各淨水場所生產的自來水，均能符合飲用水水質標準，而未來本公司為持續提供全民飲用健康、安全的自來水，勢必付出較多淨水處理與營運成本（各區處主要淨水場之簡介、淨水流程及水質資訊，請參考本公司網站 www.water.gov.tw—用水宣導—用水須知—我的用水—淨水場風情，及本公司網站—用水宣導—平均水質；本年各供水系統使用之藥品種類及數量，請參閱統計表 3）。

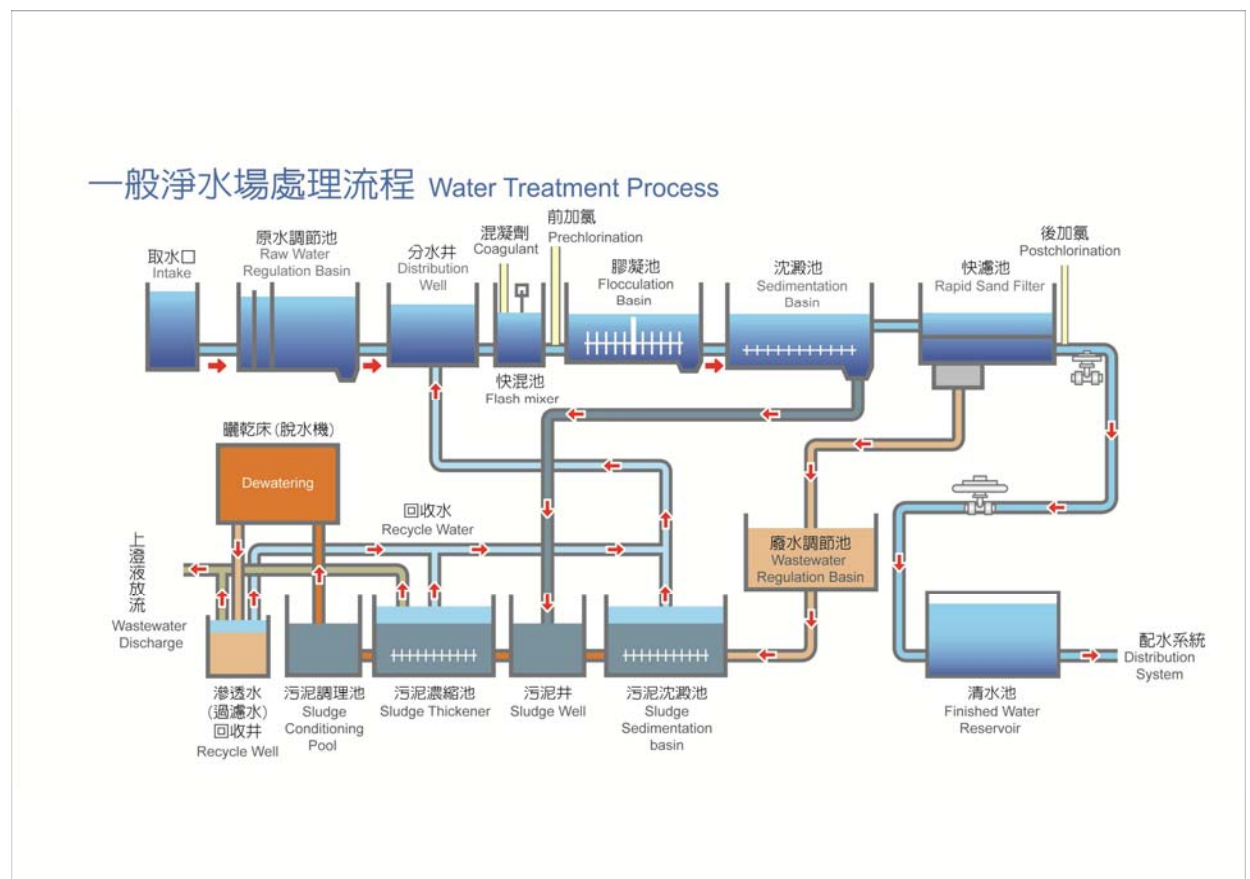

四、供水概況

本（104）年配（供）水總量達 31 億 1,891 萬 1 千立方公尺，較公司成立前（即民國 62 年）4 億 964 萬 7 千立方公尺，增加 27 億 926 萬 4 千立方公尺，成長 6.61 倍；較去年 31 億 9,688 萬 2 千立方公尺，減少 7,797 萬 1 千立方公尺（-2.44%），係因受

乾旱水源不足、配合經濟部陸續實施各項限水及節水優惠獎勵措施，及經濟景氣衰退等影響所致。

近年來由於本公司積極實施加強檢修漏工作、抽換逾齡管線、裝設管理用水量計、加強水量管理等措施，並穩定水量、水壓，以減少破管漏水，提高用水效率，及配合政府推動節約用水，並採行各項宣導，建立全民節約用水共識與習慣，致配（供）水量平均增加率已由 70 年代（70-79 年）之 8.11%，及 80 年代（80-89 年）之 5.31%，降至 90 年代（90-99 年）之 0.86%，近 4 年平均增加率為 0.08%。本年因乾旱水源不足及經濟景氣衰退等因素致用水需求減少，每人每日生活配（供）水量為 0.349 立方公尺，較去年 0.357 立方公尺，減少 0.008 立方公尺，減幅為 2.24%。

本公司民國 79 年以前配（供）水量均自行生產供應，自 80 年起向北水處購入清水，以供應第一區處及第十二區處用水需求，及自 95 年起向國統公司購入海水淡化水，以供應第七區處澎湖地區用水，本年度向北水處購入清水量 1 億 4,129 萬立方公尺，費用 7 億 7,004 萬元；向國統公司購入清水量 131 萬立方公尺，費用 4,204 萬元，另亦需支付農田水利會、水資源局等原水費、圳路使用費、分攤水庫營管費等，全年原料費總計 32 億 6,189 萬元。

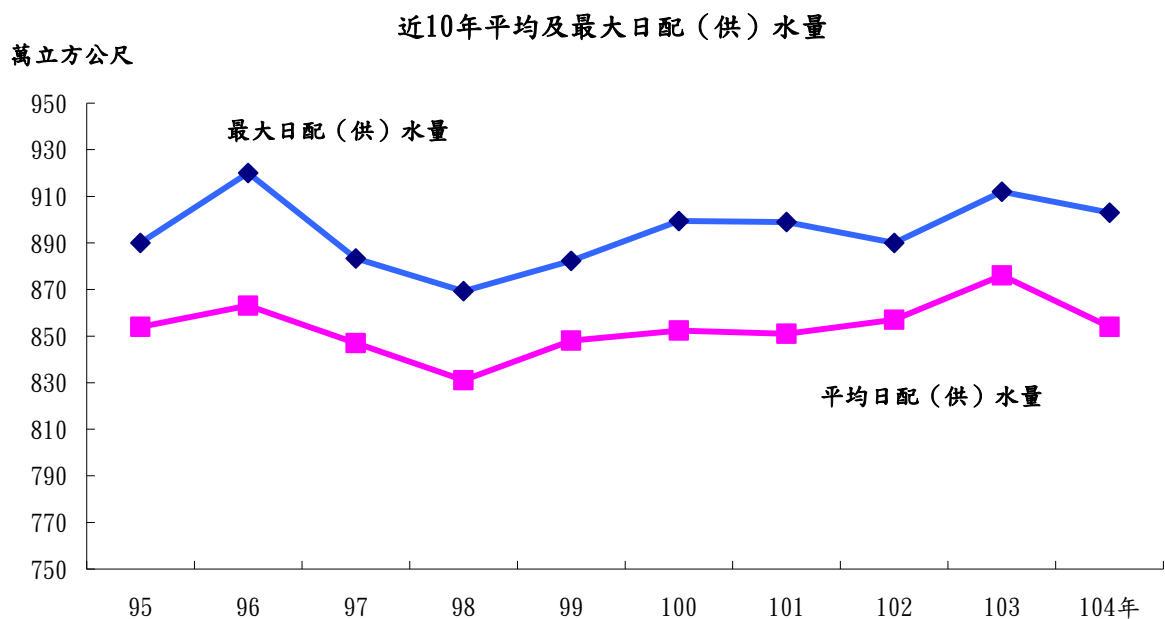

本公司（供水區域含高雄市，但不含由臺北自來水事業處負責供水之新店、永和2區全部，中和、三重2區大部分地區及汐止區橫科、宜興、福山、東勢等四里全部及忠山、環河、北山等里之小部分）63年成立後，以提高供水普及率為首要任務，至本（104）年底實際供水普及率已達92.18%，較公司成立前（即民國62年底）之42.66%，41年來共增加了49.52個百分點；若與上年之91.81%相比較，亦提高0.37個百分點。

由民國104年底行政區域戶口（以縣市、鄉鎮市區及村里等行政界限劃分，歸屬本公司供水之範圍）資料與供水區域戶口（管線鋪設完成區域）比較，有18萬4千戶、55萬6千人尚未納入本公司供水區域；再由供水區域戶口（管線鋪設完成區域）資料與供水戶口（管線鋪設完成區域內已實際用水之戶口）比較，尚有32萬6千戶、95萬9千人尚未接用自來水，原因大致為該地區受限於環境因素，鋪設管線困難、用戶分散且稀少、延管費用負擔沉重，而由縣市政府提供簡易自來水設施，或因地下水豐沛且水質無污染等因素。

觀察近5年來普及率增幅均低於0.40個百分點，預估未來增加空間仍有限，惟因普及率係國家開發程度與人民生活水準之指標，與國民健康及工商業發展都有重大關係，本公司仍將一本積極作法，持續與政府相關單位共同努力，促進地方均衡發展，達成政府照顧偏遠地區民眾之德政。

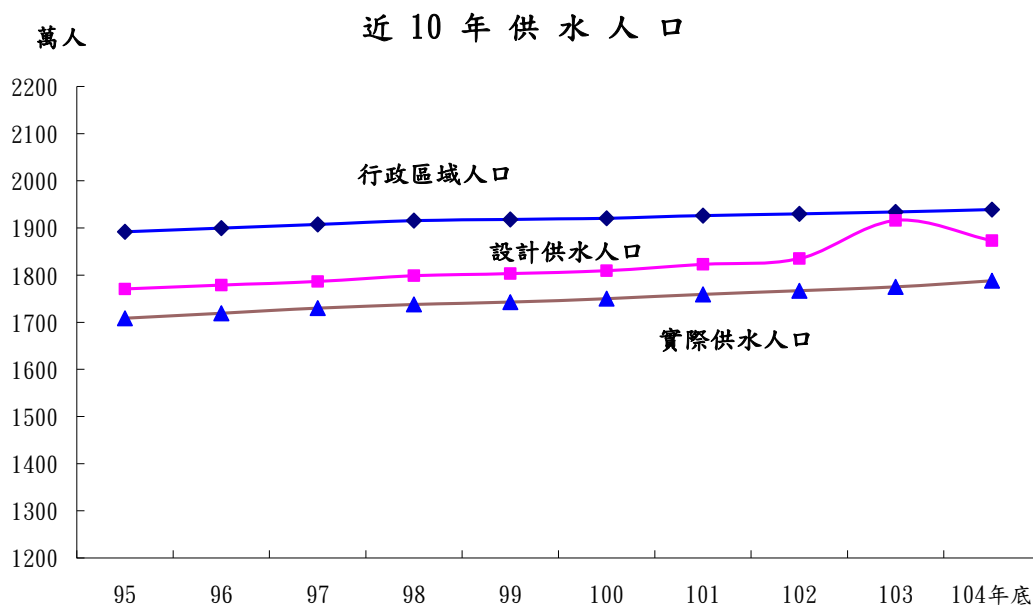

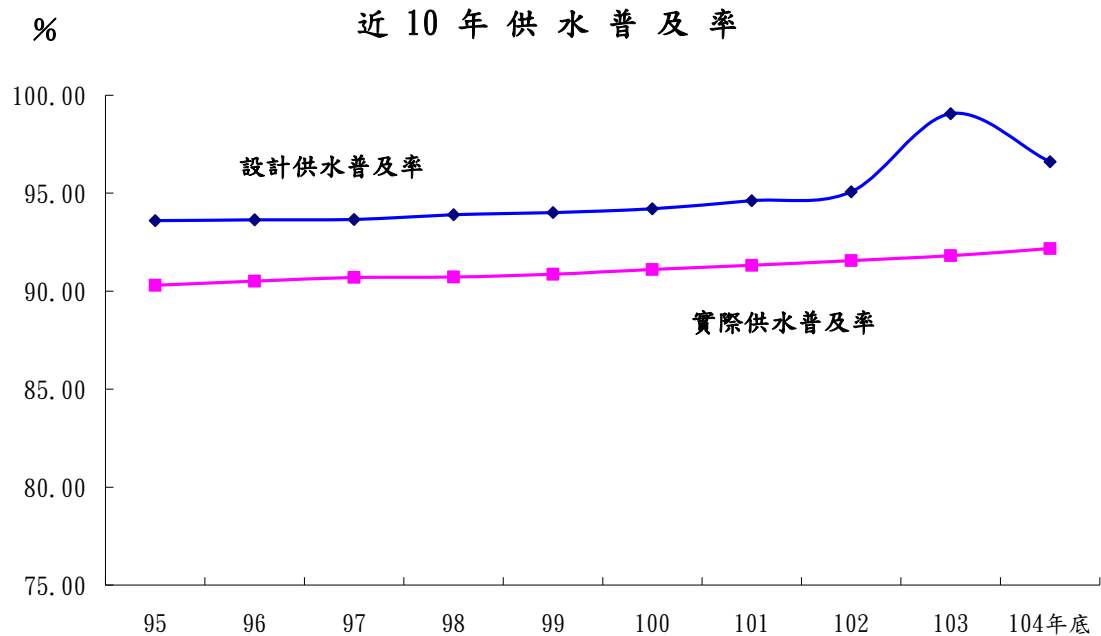

本公司成立後，積極開發水源、新建及擴建自來水工程，用戶數逐年增加，轄區內自來水用戶（即不含臺北自來水事業處負責供水及分散各地之簡易自來水用戶），至本（104）年底已達 676 萬 1,673 戶，較公司成立前（即 62 年底）之 66 萬 1,081 戶，成長約達 9.23 倍；較去年底 665 萬 695 戶增加約 11 萬戶，成長 1.67%。

用戶中，按用水種類別分為一般用水(含普通、商業、軍眷用戶)、工業用水、船舶用水(商船、漁船)、機關用水(含政府、軍事機關)、市政用水(公共環境衛生清潔、公園綠地用水)、優惠用水(國民中、小學)及其他用水(工程、其他臨時需要及違章建築物)等。其中一般用水之普通用戶(一般家庭用戶)，本(104)年底為 634 萬 7,013 戶，占總用戶數之 93.87%，居各類用戶之首；軍眷用戶 20 萬 7,640 戶，占 3.07%，兩者(實際家庭用水戶)合計占 96.94%，足見一般民眾生活水準已普遍提高，至於其餘種類別之用戶數所占比率均甚微小。

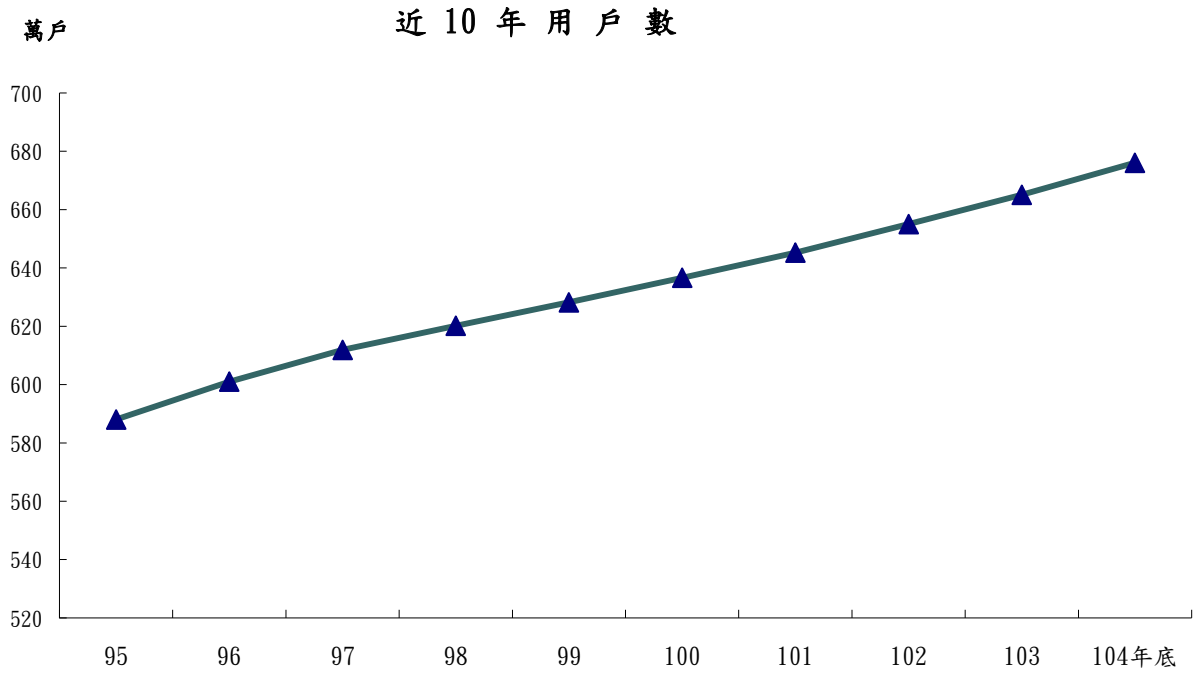

本年底各用戶再以水表口徑別分，以口徑 20 公厘計 430 萬 7,844 戶，占總用戶數之 63.71% 為最多；口徑 25 公厘計 134 萬 9,911 戶，占 19.96% 次之；口徑 13 公厘計 103 萬 7,655 戶，占 15.35% 再次之；其餘口徑 40 公厘以上之用戶計 6 萬 6,263 戶，僅占 0.98%。

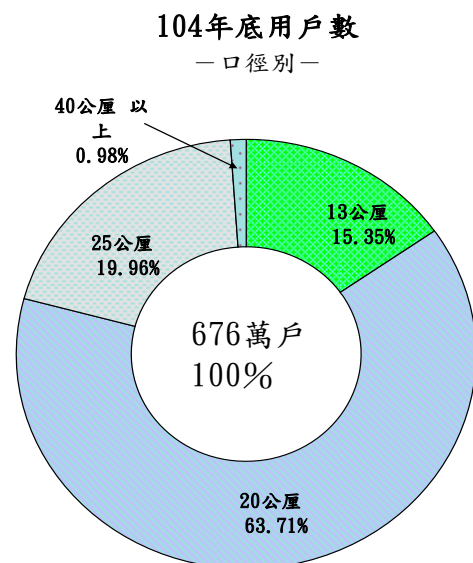
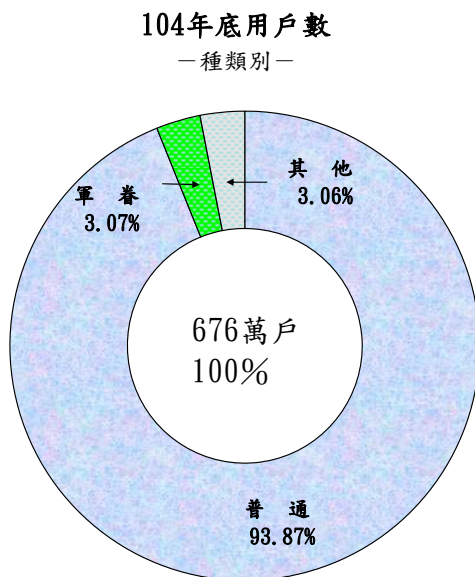

各區管理處供水概況

民國 104 年底

單位別	供水範圍	行政區域人口數 (千人)	實際		供水系統數 (個)	系統供水能力 (千立方公尺/日)	用戶數 (千戶)	作業單位數 (個)
			供水人口數 (千人)	普及率 (%)				
總計		19,392	17,877	92.18	149	11,411	6,762	128
一區處	新北市北部及基隆市	906	846	93.40	6	507	408	8
二區處	新北市林口區及桃園市	2,195	2,088	95.13	2	1,461	824	10
三區處	新竹縣、新竹市及苗栗縣	1,522	1,320	86.73	15	1,110	491	10
四區處	臺中市、南投縣	3,296	3,028	91.88	25	1,885	1,138	19
五區處	雲林縣、嘉義縣及嘉義市	1,490	1,396	93.72	11	850	511	16
六區處	臺南市	1,888	1,869	98.99	2	1,215	701	13
七區處	高雄市、屏東縣、澎湖縣	3,720	3,159	84.92	38	2,069	1,177	19
八區處	宜蘭縣	458	432	94.26	10	357	166	5
九區處	花蓮縣	332	281	84.78	12	225	107	6
十區處	臺東縣	222	177	79.67	19	114	66	5
十一區處	彰化縣	1,265	1,201	94.90	8	515	367	9
十二區處	新北市南部	2,098	2,078	99.08	1	1,102	805	8

附註：作業單位數係指給水廠、營運所、服務所、管理所及管線隊之統計。

五、售水概況

本(104)年售水量為23億4,763萬8千立方公尺，較公司成立前(即民國62年)之2億9,363萬5千立方公尺，成長約達7倍；較去年23億6,132萬1千立方公尺減少0.58%，係因受乾旱水源不足，配合經濟部陸續實施各項限水及節水優惠獎勵措施，及經濟景氣衰退，抵減用戶數增加約11萬戶等綜合影響所致。

億立方公尺 近 10 年 配(供)、售 水 量

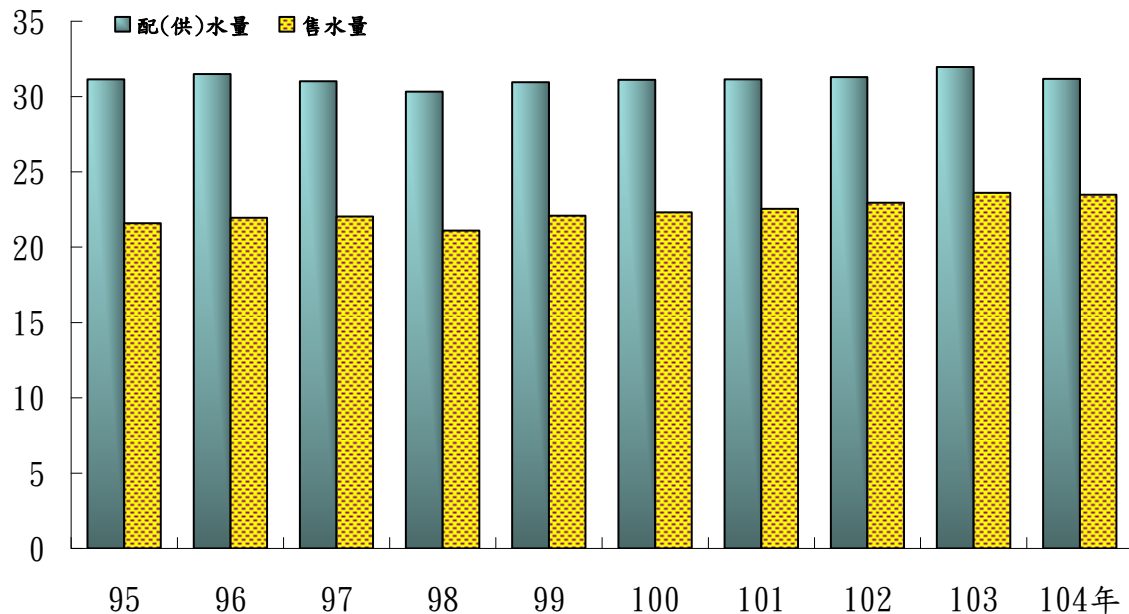

增加投資，提高供水能力，乃屬「開源」策略；加強管理，提高售水率，即屬「節流」策略；兩者同等重要，本年售水率75.27%，較去年之73.86%，增加1.41個百分點，係因售水率計算式之分子(售水量+支援水量)減幅0.58%，較分母【出水量+受援水量】之減幅2.44%低所致。

為減緩水資源開發之壓力，本公司自民國93年起藉由「地理資訊系統建置」及「推動分區計量管網計畫」，配合「檢修漏作業」及「汰換舊漏管線」等專案計畫以降低漏水率，至本年已降低7.95個百分點(由24.58%降至16.63%)，顯示抑制漏水情況不致惡化之配套措施實施得宜，惟從本年尚有約5億1,867萬5千立方公尺之管線漏水來看，本公司仍需持續、積極推動各項降低漏水率之策略。

本省氣候以 7、8、9、10 月較為炎熱，一般說來應為用水尖峰時期；惟近 10 年售水量季節變動指數資料卻顯示用水尖峰時期為 8、9、10、11、12 月，在時間上約落後 1 至 2 個月，此乃肇因於本公司採分區隔月抄表作業所致。

近10年售水量季節變動指數

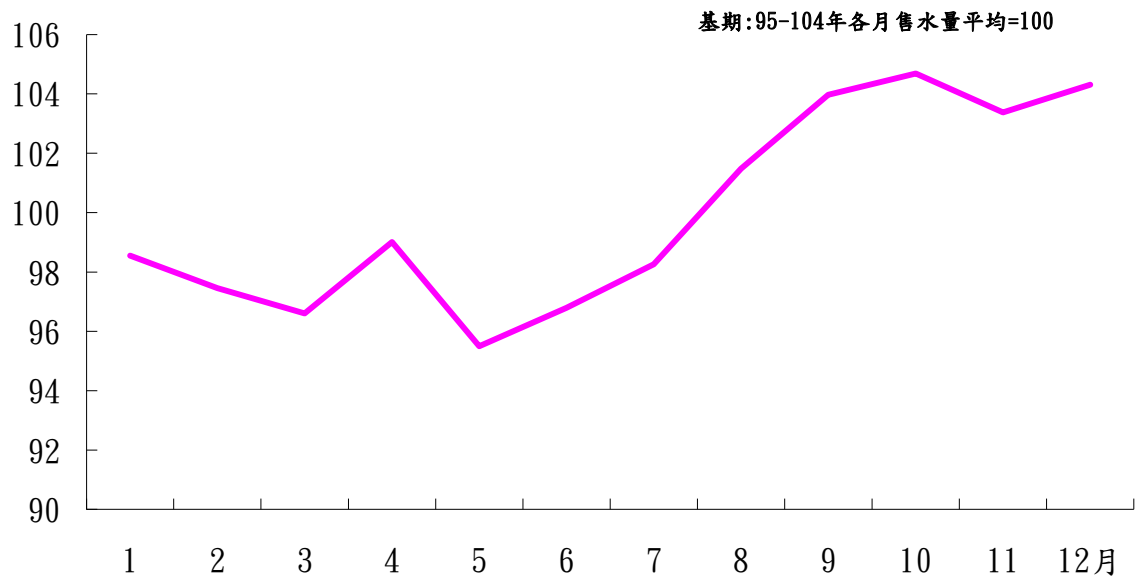

各種類用水中，家庭用戶（普通+軍眷）用水量通常會因普及率之提高及用戶數增加而增加，工業用水則隨經濟發展與產業結構改變而升高。本（104）年用戶增加約 11 萬戶，家庭用戶用水量為 14 億 9,141 萬 4 千立方公尺，較上年增加 1,591 萬 1 千立方公尺，增幅 1.07%；工業用戶其用戶數雖僅占 0.54%，售水量卻達 6 億 1,038 萬立方公尺，惟受國內經濟景氣衰退等影響，較上年減少 1,713 萬 7 千立方公尺，減幅 2.73%；商業用戶用水量亦較上年減少 207 萬 5 千立方公尺，減幅 1.70%。

本年售水量各用水種類別結構比：家庭用戶占 63.53%；工業用戶占 26.00%，其餘商業、機關、市政、船舶、優惠及其他售水共占 10.47%。本年工業用戶售水量結構比較上年降低 0.57 個百分點，係因受 104 年乾旱限水(三階限水)及國內經濟景氣衰退等影響致工業用水量減少，而家庭用戶則較上年提高 1.04 個百分點。

本年各區管理處各種類別售水量，除二、三、六及七區處工業用水分占該區處總售

水量之 37.06%、41.60%、32.48%及 36.66%，顯示該些地區之工業用水量較高外，其餘區處均以家庭用水為大宗，皆占 70%以上，而工業用水則均占 21%以下；另其餘種類用水比率均甚小。

隨著生活水準提高，近 10 年來每人每日生活用水量大部分介於 257 至 265 公升，其中 99 年及 104 年推動省水器材補助及節水折扣；104 年較前一年降低 1 公升。

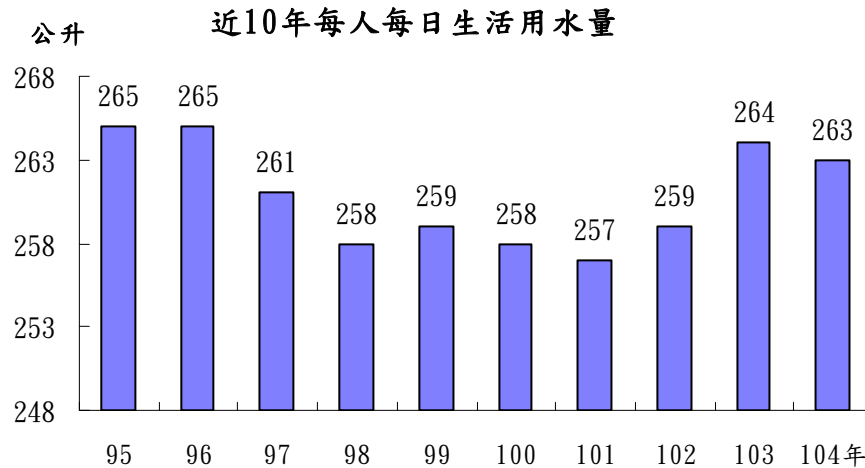

水費收入為本公司最主要之營業收入，本年水費收入 256 億 5,124 萬 9 千元，較去年 258 億 8,502 萬 7 千元，減少 0.90%。水費種類別中以家庭（普通+軍眷）用戶收入 157 億 3,800 萬 3 千元，占 61.35% 為首；工業用戶收入 70 億 3,538 萬 1 千元，占 27.43% 次之；其餘商業、機關、市政、船舶、優惠和其他用戶收入共占 11.22%。各區處水費收入結構比，除二、三、六及七區處外，家庭用戶之收入亦皆維持在 67% 以上。

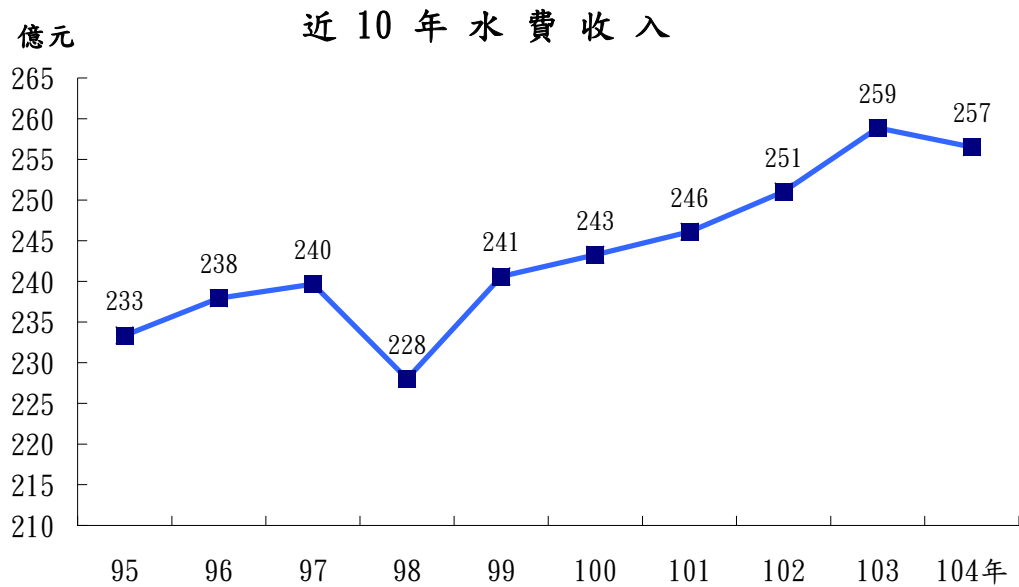

104年水費收入

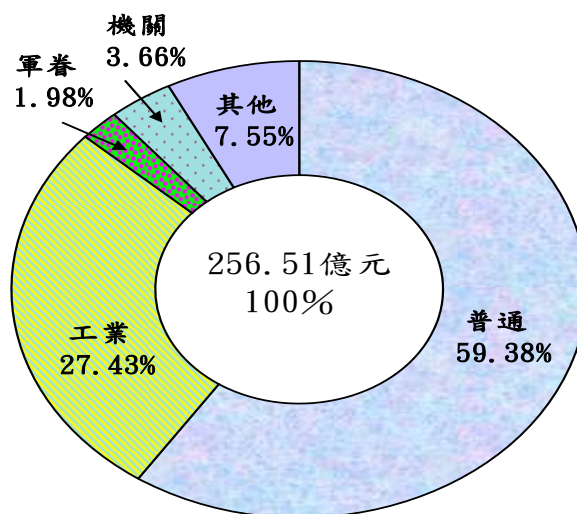

六、設備概況

本公司自成立以後，即朝著「家家有自來水」與「提高自來水品質」之目標，積極邁進，不斷擴充與改善各項設備，俾能發揮應有之功能。

截至民國 104 年底，現有主要機電設備，計有變壓器 754 台、電動抽水機 7,951 台、引擎發電機 305 台、膠羽機 797 台、快混機 170 台、加藥機 1,741 台、加氯機 246 台、刮泥機 491 台及集中監控設備 555 套；現有主要儀表設備，計有水位計 2,030 台、液氣

洩漏警報器 113 台、餘氯自動紀錄器 803 台、濁度自動紀錄器 917 台、濾率計 117 台、水頭損失計 149 台及 PH 計 365 台。

淨水暨蓄水設備，計有混合池 240 個，容量 3 萬 8 千立方公尺；膠羽池 547 個，容量 26 萬 5 千立方公尺；沈澱池 548 個，容量 84 萬 5 千立方公尺；慢濾池 239 個，面積 5 萬 4 千平方公尺；快濾池 1,237 個，面積 10 萬 9 千平方公尺；清水池 737 個，容量 227 萬 1 千立方公尺；配水池 1,210 個，容量 197 萬 8 千立方公尺。

地面水源有 226 處（自然流 118 處、抽取 108 處）；地下水源有 1,122 口井（淺井 139 口、深井 983 口）。

千公里 近 10 年管線長度

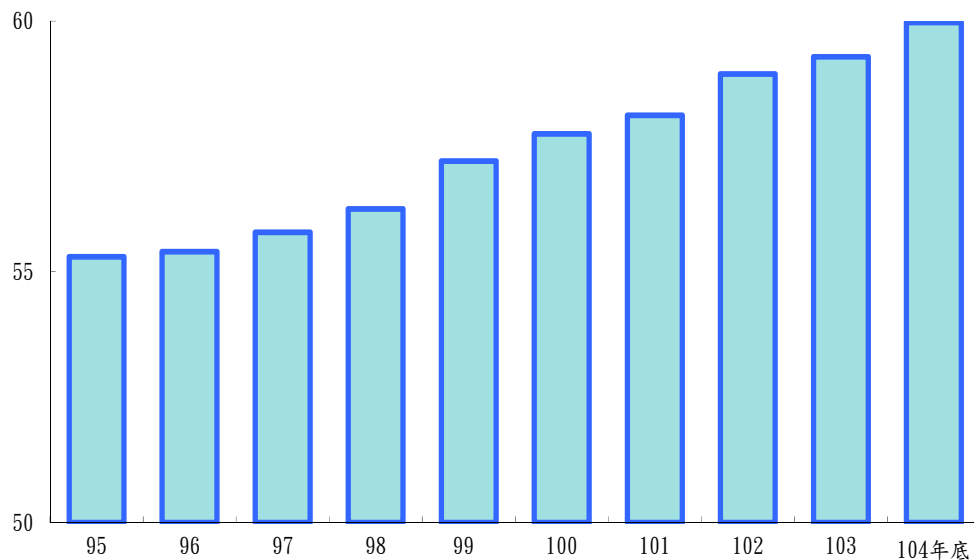

104年底管線長度

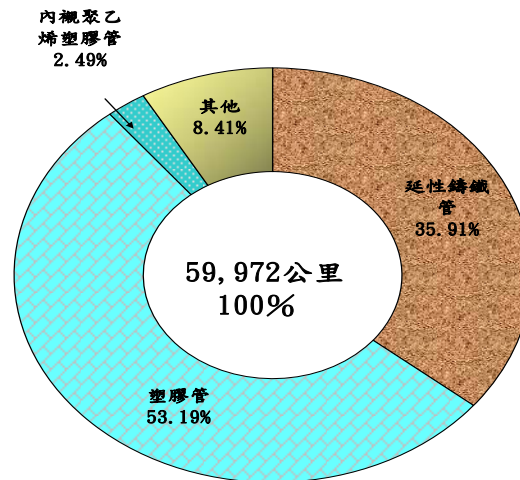

管線之埋設為自來水重要工程之一，以長度而言，本公司民國 104 年底管線總長度為 5 萬 9,972 公里，較 103 年底增加 684 公里，增幅 1.15%，係因本年度廣續辦理自來水擴建、下游管線及延管等工程所致。

本公司為汰換舊漏管線，於 83、84 年度執行完成 2 年(98 億元)專案管線汰舊換新計畫，計汰換管長 1,367.47 公里。在各管種中，以塑膠管價廉質輕，運裝便利，為一般小口徑之導送配水管及絕大部分用戶接水管所廣泛使用，其長度計 3 萬 1,900 公里，占 53.19% 為最多，惟因較易破管，近年由延性鑄鐵管或耐衝擊硬質塑膠管取代，致呈逐年下降趨勢，較 82 年之 83.66%，降低 30.47 個百分點；延性鑄鐵管 2 萬 1,535 公里，占 35.91% 居次，則較 82 年之 2.90% 成長 33.01 個百分點；耐衝擊硬質塑膠管屬近年來新興管種，其長度計 765 公里，占 1.28%；鑄鐵管耐久性較高，為傳統自來水管所使用，長度 1,141 公里，占 1.90%，惟其價格稍嫌昂貴且管內容易生鏽，除以耐用性適合鋪設地面之水管外，已較少使用，現由韌性較強之延性鑄鐵管所取代，致較 82 年之 6.00% 減少 4.10 個百分點；其他管種如鋼筋混凝土管、預力混凝土管、鋼管、鋼襯預力混凝土管多為大口徑水管所使用，共占 3.10%；另白鐵管、玻璃纖維管、塑鋼管、高密度聚乙烯塑膠管及內襯聚乙烯塑膠管等多為小口徑水管所使用，共占 4.59%，其中內襯聚乙烯塑膠管 1,496 公里占 2.49% 及塑鋼管 902 公里占 1.50%，均自 87 年使用，兩者分別較 90 年底成長 0.01 及 0.83 個百分點。由以上數據顯示，本公司持續皆配合國內產經環境之演變，及政府節能減碳政策，選用優質管種以降低漏水發生。

若以容量比較，預力混凝土管以其較適用於大口徑高壓管，雖所占長度比例僅 1.60%，但占總容量比例高達 17.27%；塑膠管雖為廣泛使用，惟均屬於較小口徑管件，容量僅占 10.07%，遠低於預力混凝土管；鑄鐵管、延性鑄鐵管因大、小口徑均可適用，容量分別占 1.53%、45.53%；鋼筋混凝土管、鋼襯預力混凝土管多用於管徑 250 公厘以上之管件，容量分占 1.12%、10.77%；鋼管可自由彎曲，多用於彎處水管之裝設，容量占 11.46%；其他管種如白鐵管、玻璃纖維管、高密度聚乙烯塑膠管、內襯聚乙烯塑膠管、塑鋼管、耐衝擊硬質塑膠管、不銹鋼管等所占比率均甚小，共僅占 2.25%。

管線長度結構比

單位：%

年別	總計	鑄鐵管	延性鑄鐵管	塑鋼管	塑膠管	預力混凝土管	內襯聚乙烯塑膠管	其他
82年底	100	6.00	2.90	—	83.66	3.10	—	4.34
90年底	100	3.39	13.50	0.67	74.75	2.24	2.48	2.97
100年底	100	2.05	29.76	1.56	58.84	1.73	2.68	3.39
104年底	100	1.90	35.91	1.50	53.19	1.60	2.49	3.40

水量計為用水計量所必備，其品質之良窳影響用水計量之準確度及水費收取公平與否至鉅，本公司成立後，即對全面計量售水和汰換水量計工作不遺餘力，尤其近年來積極擴建自來水工程，供水普及率提高，水量計裝置數亦隨之增加，本（104）年底現裝用戶水量計已達 691 萬 2,292 只，約為公司成立前，即民國 62 年底 65 萬 3,733 只之 10.57 倍；亦較去年 680 萬 333 只，增加 1.65%。

七、財務概況

（一）104 年度之資產負債狀況

本（104）會計年度底自編決算數資產總額 2,895.19 億元，較上（103）年度審定決算數 2,825.44 億元，增加 69.75 億元，增加 2.47%。其中不動產、廠房及設備金額為 2,819.04 億元占 97.37%，流動資產為 16.30 億元占 0.56%，其他等資產為 59.85 億元僅共占 2.07%；負債總額 1,109.74 億元占 38.33%；權益總額 1,785.45 億元占 61.67%。

104年底總資產構成比

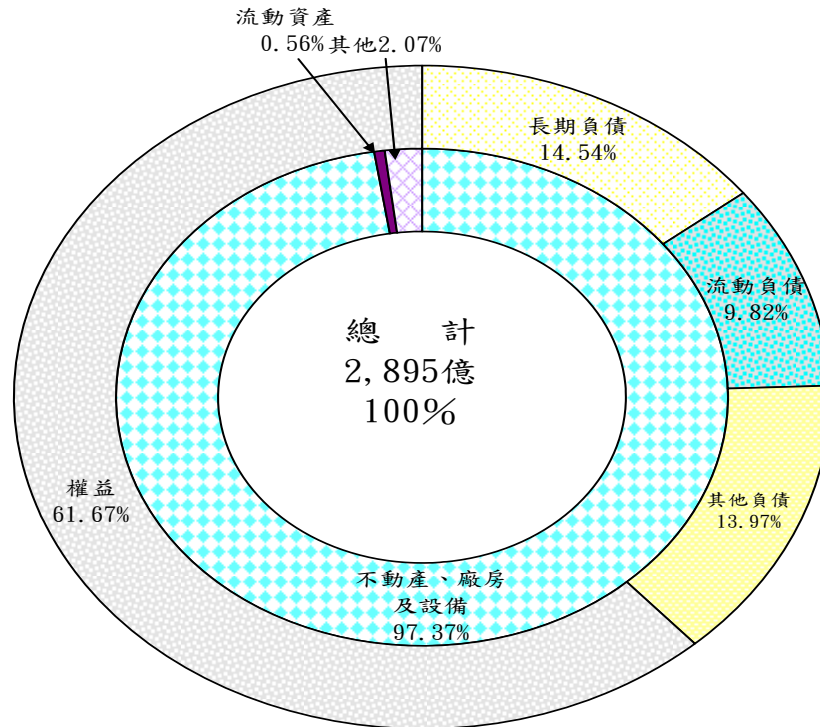

(二) 104 年度之營業收支及盈虧情形

本(104)年度總收入計 288.01 億元，其中給水收入 256.51 億元占 89.07%，新裝收入 19.06 億元占 6.62%，扣除前二項後之營業收入金額為 7.91 億元占 2.75%，營業外收入 4.52 億元僅占 1.57%。

總支出計 306.31 億元，其中銷售成本 232.91 億元占 76.04%，新裝成本 16.41 億元占 5.36%，扣除前二項後之營業成本金額為 0.61 億元占 0.20%，業務費用 27.21 億元占 8.88%，管理費用 12.91 億元占 4.22%，其他營業費用 0.46 億元占 0.15%，財務成本 6.08 億元占 1.98%，其他營業外費用 13.50 億占 4.41%；因本年度稅前虧損加減永久性差異及時間性差異後，課稅所得為負數，依營所稅率 17% 計算增加虧損扣抵之遞延所得稅資產，產生所得稅利益 3.78 億元，佔總支出 -1.23%。本年度收支相抵後淨損為 18.30 億元。

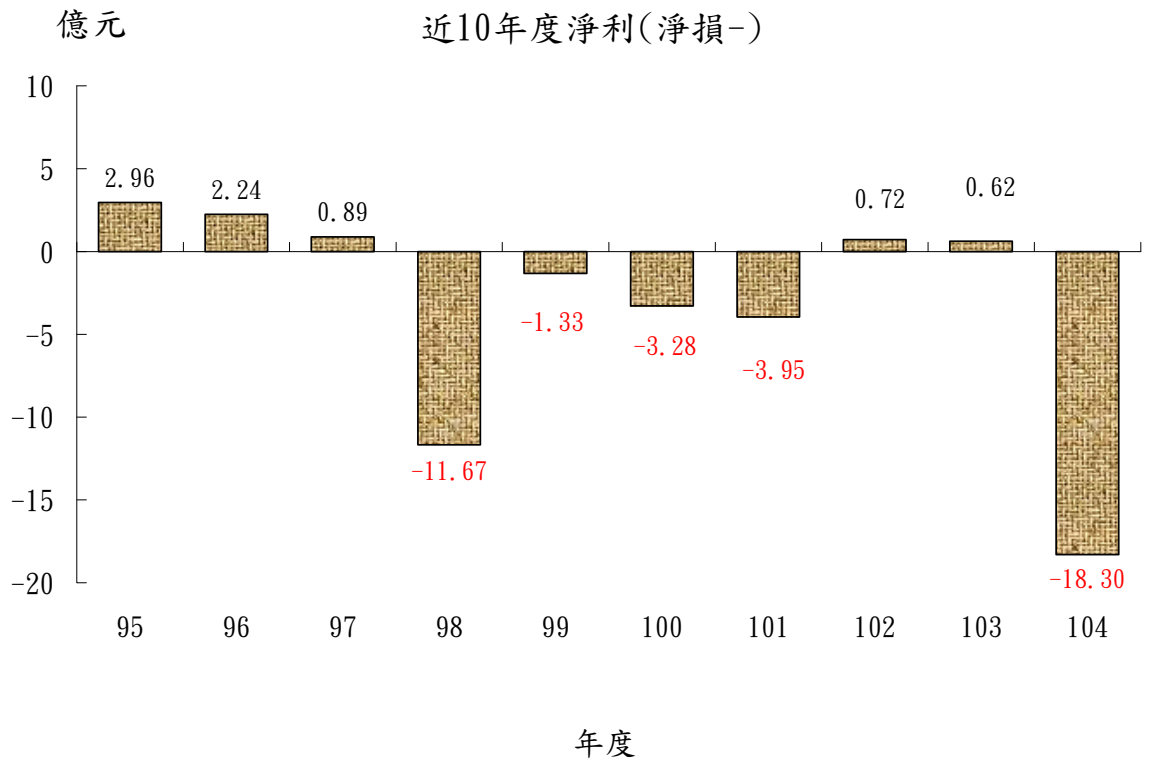

(三) 本公司財務分析：

1. 經營比率方面：

- (1)本年度總收入較上年增加 0.28 億元，主因①新裝收入增加 1.89 億元②離島虧損補助收入等政府補助收入增加 0.50 億元③收回呆帳及過期帳收入等什項收入增加 0.58 億元；扣減①給水收入減少 2.34 億元(係受外部經濟景氣成長下滑、配合經濟部實施各項限水及節水優惠獎勵措施，用戶減少用水量等影響)②購置財物沒收保證金等賠償收入減少 0.46 億元等綜合影響所致。
- (2)本年度總支出較上年增加 19.21 億元，主因①配合政府公保養老年金之施行，增列公保養老超額年金，致用人費增加 13.56 億元②用戶水量計汰換經費等機修費增加 2.75 億元③新裝工程委外經費等外包費用增加 1.24 億元④原料費增加 0.27 億元⑤物料費用增加 1.05 億元⑥折舊費用增加 0.68 億元⑦乾旱休耕補償費增加 5.47 億元(含本期休耕補償費 5.41 億元及分攤水稻育苗中心損失救助經費 0.06 億元)⑧過期帳支出增加 0.35 億元⑨災害損失增加 0.16 億元⑩一般賠償增加 0.20 億元；抵減①動力費減少 2.25 億元②利息費用減少 0.12

億元③資產報廢損失減少 0.65 億元④本年度稅前虧損加減永久性差異及時間性差異後，課稅所得為負數，依營所稅率 17%計算增加虧損扣抵之遞延所得稅資產，致產生所得稅利益（總支出減項）3.78 億元，較上年所得稅費用 0.04 億元，所得稅支出減少 3.82 億元。

因本期淨損 18.30 億元，較上期淨利 0.63 億元，淨利減少 18.93 億元，致淨利率、權益報酬率本年均為負成長。

(3)因本年營業成本增加數大幅高於營業收入增加數，致本年營業損失 7.03 億元，與上年營業利益 11.22 億元比較，利益大幅減少 18.25 億元，營業利益率由 3.96%降為-2.48%。

(4)本年度總資產週轉率為 0.10 次，代表本公司投入每百元資產僅能創造 10 元營收，資產週轉率偏低，係本公司為公用事業，具投資大、回收慢之特性。

(5)因營業收入僅增加 0.04 億元，致本年每員工銷售額僅較上年增加 4 千元。

2. 成長比率方面：

(1)營業收入成長率為 0.01%，主因本年新裝收入成長，離島虧損補助收入、資產性政府補助收入增加，扣減給水收入衰退之綜合影響。

(2)權益成長率為 0.11%，係本年度政府為擴大公共建設，挹注本公司辦理穩定供水、改善無自來水地區工程，及管線汰換等所需資金增加所致。

3. 財務比率方面：

(1)營業利益率為-2.48%，主係本年受外部經濟景氣成長下滑、配合經濟部實施各項限水及節水優惠獎勵措施用戶減少用水量等影響，工業用水量大幅下降使給水收入減少，惟部分固定營業成本無法因售水量減少而同比例下降，致產生營業損失。

(2)總資產報酬率為-0.46%及總資產週轉率為 0.10 次，代表本公司投入每百元資產，虧損 0.46 元(息前)及創造 10 元營收，總資產週轉率偏低，係因本公司為公用事業，水價未能適時合理反應成本及具投資大、回收慢之特性所致。

(3)權益報酬率為-1.03%，即運用每百元權益，虧損 1.03 元；權益占資產總額比率（淨值比率）為 61.67%，表示本公司每 100 元資產，其中 61.67 元來自權

益資金，其餘 38.33 元仰賴融資；負債總額占權益比率（負債比率）為 62.15 %，顯示本公司財務結構尚稱健全。

- (4) 固定資產（不動產、廠房及設備加上投資性不動產）對長期資金比率（長期資金適合率）為 127.91%；固定資產占權益比率（固定比率）為 158.07%，顯示本公司固定資產所需資金來自權益所投入之資金仍不敷，餘仍須由舉債借款自籌資金。

最近3年度財務分析

	102年度	103年度	104年度	說 明
淨利率 (%)	0.26	0.22	-6.46	本期淨利(淨損-)÷營業收入
總資產報酬率(%)	0.22	0.21	-0.46	本期淨利(淨損-)+利息費用(1-稅率)÷平均總資產
權益報酬率 (%)	0.04	0.04	-1.03	本期淨利(淨損-)÷平均權益
營業利益率 (%)	3.92	3.96	-2.48	營業利益(損失)÷營業收入
總資產週轉率 (次)	0.10	0.10	0.10	營業收入÷平均總資產
附加價值率 (%)	57.47	55.18	52.13	附加價值÷營業收入
每員工銷售額 (千元)	5,012	5,137	5,141	營業收入÷員工人數
營業收入成長率 (%)	2.95	2.98	0.01	(本年-上年)營業收入 ÷上年營業收入
權益成長率 (%)	0.64	1.24	0.11	(本年-上年)權益 ÷上年權益
流動比率(%)	5.15	4.95	5.73	流動資產÷流動負債
負債比率 (%)	55.76	58.43	62.15	負債÷權益
淨值比率 (%)	64.20	63.12	61.67	權益÷總資產
長期資金適合率 (%)	126.21	127.17	127.91	(不動產、廠房及設備+投資性不動產)÷長期資金
固定比率 (%)	151.41	154.20	158.07	(不動產、廠房及設備+投資性不動產)÷權益

說明：本表102年度之總資產報酬率、權益報酬率、總資產週轉率及權益成長率之「上年度」金額，係為102年1月1日首次採用國際財務報導準則轉換日之金額。

八、人事概況

民國 104 年底本公司員工總數 5,514 人，其中職員 1,658 人，占 30.07%；工員 3,856 人，占 69.93%；較 103 年底員工總數 5,518 人，減少 4 人，減少比率為 0.07%，較預算員額 5,703 人減少 189 人。

員工教育程度，博士 19 人，占 0.34%；碩士 738 人，占 13.38%，大學及大專共 3,209 人，占 58.20%；高中高職者共 1,377 人，占 24.97%；國(初)中以下者共 171 人，占 3.10%。如單就職員部分言，博、碩士 590 人，占 35.59%；大學及專科共 991 人，占 59.77%；高中高職者，共 72 人，占 4.34%；國(初)中以下者，共 5 人，占 0.30%。另就工員部分言，碩士 167 人，占 4.33%；大學及專科 2,218 人，占 57.52%；高中高職者，共 1,305 人，占 33.84%；國(初)中以下者，共 166 人，占 4.30%。

104年底員工教育程度

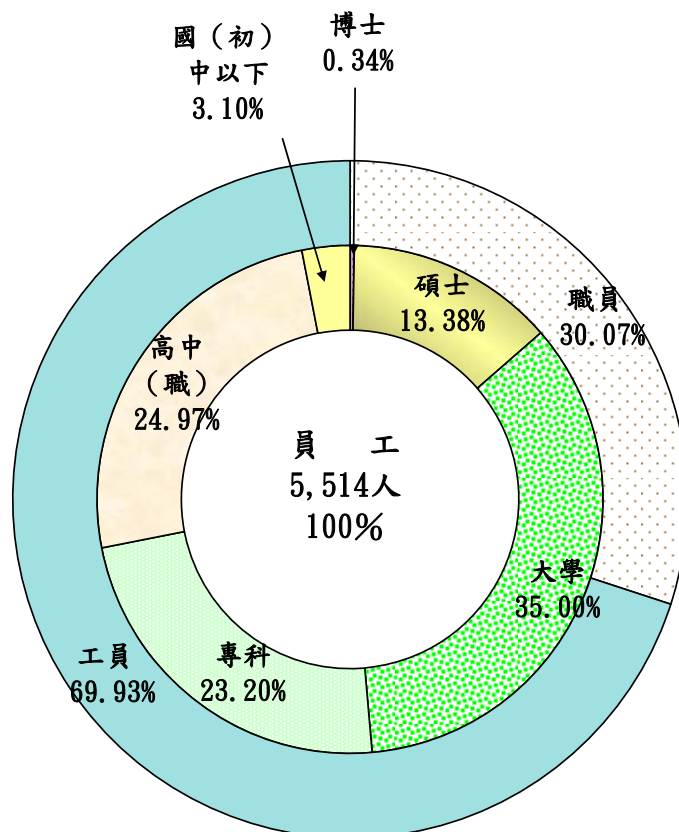

整體言之，本公司員工教育程度大專以上者，民國 104 年底較 103 年底增加 2.48 個百分點，呈逐年提高趨勢，有助人員素質的提升。

員工教育程度

時期	總 計		大專以上		高中、職		國(初)中以下	
	人	%	人	%	人	%	人	%
民國 84 年底	6,599	100	2,351	35.63	3,163	47.93	1,085	16.44
民國 103 年底	5,518	100	3,832	69.44	1,494	27.08	192	3.48
民國 104 年底	5,514	100	3,966	71.93	1,377	24.97	171	3.10

本公司民國104年底員工總平均年齡為47.93歲，較103年底微減0.63歲，其中35~49歲者，計1,602人，占29.05%；34歲以下者，計1,027人，占18.63%，50歲以上者計2,885人，占52.32%。單就職員部分言，平均年齡為47.55歲，較103年底減少0.88歲，其中50歲以上者，計836人，占50.42%，已逾職員人數之半數，惟較103年底降低3.02個百分點；34歲以下者350人，占21.11%；35~49歲者，計472人，占28.47%。另就工員部分言，平均年齡為48.09歲，較103年底微減0.53歲，其中35~49歲者，計1,130人，占29.30%；34歲以下者，計677人，占17.56%；50歲以上者，計2,049人，占53.14%，亦已逾工員人數之半數，惟較103年底降低3.27個百分點。本公司員工高齡化，雖具豐富之工作經驗，惟亦將面臨經驗傳承斷層及人力失衡之問題。

104年底員工服務年資及年齡

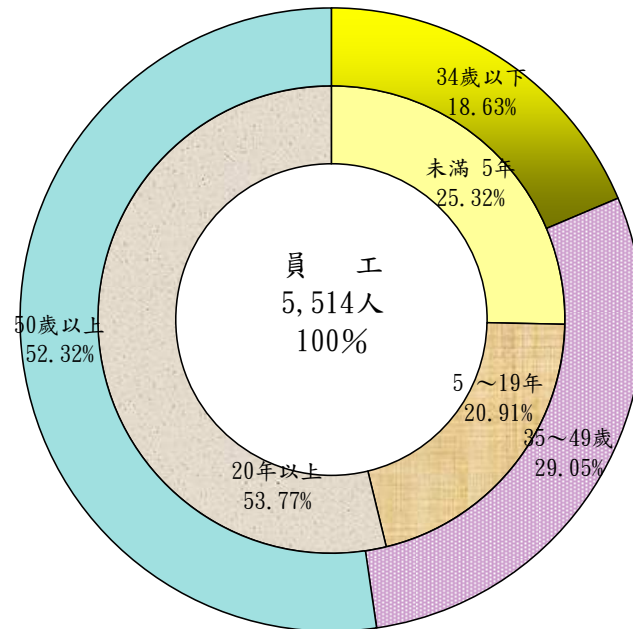

民國104年底員工總平均服務年資為20.22年，較103年底減少0.91年，其中滿20年以上者，計2,965人，占53.77%；未滿5年者，計1,396人，占25.32%；滿5~19年者，計1,153人，占20.91%。單就職員部分言，平均服務年資18.59年，較103年底減少1.14年，其中滿20年以上者，計843人，占50.84%；滿5~19年者，計267人，占16.10%；未滿5年者，計548人，占33.05%；另就工員部分言，平均服務年資為20.91年，較103年底減少0.81年，其中滿20年以上者，計2,122人，占55.03%，未滿5年者，計848人，占21.99%；滿5~19年者，計886人，占22.98%。

九、員工訓練

本公司為提升各項自來水工程技術水準及知識領域，利用本公司人力資源處訓練所專責辦理員工職前及在職訓練，配合公司政策與事業需要開設各項專業訓練課程，以收即訓即用之效果。另遴選具有發展潛力之員工參加外訓課程，例如參加經濟部專業人員研究中心各項

訓練，以及學術機構或公、民營訓練機構之研討會或訓練課程，使其透過外部學習與交流，將創新的知識或制度引進公司。此外本公司每年派員至先進國家觀摩、研習、參加國際會議，學習新進國家的自來水技術，以精進本公司的各項措施。

民國 104 年訓練所辦理員工訓練共 150 班次、6,981 人：其中新進人員職前訓練 8 班次、330 人；在職員工訓練 142 班次、6,651 人(參加訓練人員以技術類占 65.69%為最多，管理類占 21.47%次之，行政類占 12.84%為最少)。

員工訓練班次及人數

民國 84~104 年度

項目 年 別	合 計		新進人員 職前訓練		在 職 員 工 訓 練				
					班 次	人 數			
	班 次	人 數	班 次	人 數		小 計	管理類	技術類	行政類
84 年度	60	1,909	1	34	59	1,875	851	310	714
85 年度	50	1,528	—	—	50	1,528	792	193	543
86 年度	50	1,815	—	—	50	1,815	575	339	901
87 年度	53	1,869	—	—	53	1,869	759	196	914
88 年度	53	1,626	—	—	53	1,626	452	268	906
89 年度	58	2,697	—	—	58	2,697	1,326	370	1,001
90 年度	91	3,295	—	—	91	3,295	1,716	852	727
91 年度	105	4,660	3	129	102	4,531	2,243	564	1,724
92 年度	164	5,671	—	—	164	5,671	369	1,318	3,984
93 年度	140	4,713	—	—	140	4,713	3,415	385	913
94 年度	157	7,484	4	223	153	7,261	5,835	837	589
95 年度	136	5,435	3	152	133	5,283	3,753	1,013	517
96 年度	120	4,899	7	287	113	4,612	2,273	1,530	809
97 年度	106	4,594	6	270	100	4,324	648	3,027	649
98 年度	98	3,969	3	105	95	3,864	553	2,543	768
99 年度	138	6,851	2	69	136	6,782	1,128	4,314	1,340
100 年度	98	4,365	7	303	91	4,062	2,114	904	1,044
101 年度	151	9,622	6	229	145	9,393	6,859	2,158	376
102 年度	142	5,751	5	225	137	5,526	1,669	2,678	1,179
103 年度	117	5,393	8	313	109	5,080	1,668	2,203	1,209
104 年度	150	6,981	8	330	142	6,651	1,428	4,369	854

說明：一、類別：(1)管理類：指營運管理業務，包括企業管理、營收業務、用戶服務及設備操作維護等項。

(2)技術類：指技術工程業務，包括工程之規劃、設計及施工等項。

(3)行政類：包括物料、總務、財務、主計及人事等業務。

二、88 年度以前為會計年度數字，89 年度以後為 1 月至 12 月總計數。

三、上列資料不包括各業務主管單位短期（1 天）講習。

歷年重要業績

項目	單位	民國63年	民國64年	民國65年	民國66年	民國67年	民國68年	民國69年
1. 系統供水能力	立方公尺/日
2. 淨水場出水能力	立方公尺/日	1,552,559	1,802,000	2,439,390	2,731,112	2,921,834	3,187,036	3,504,362
3. 平均日出水量	立方公尺	1,176,321	1,265,741	1,332,205	1,513,115	1,791,415	1,996,937	2,167,588
4. 平均日配(供)水量	立方公尺	1,159,958	1,251,325	1,329,623	1,509,732	1,786,097	1,993,547	2,139,073
5. 平均日售水量	立方公尺	791,814	833,840	906,641	1,053,783	1,294,756	1,493,036	1,593,830
6. 出水量	立方公尺	429,357,104	461,995,434	487,586,996	552,286,833	653,866,592	728,881,919	793,337,387
7. 配(供)水量	立方公尺	423,384,502	456,733,547	486,641,970	551,052,131	651,925,230	727,644,563	782,900,812
8. 售水量	立方公尺	289,012,366	304,351,457	331,830,538	384,630,881	472,585,950	544,957,993	583,341,611
9. 抄見量	立方公尺	325,943,007	366,487,228	447,447,054	508,369,477	538,833,841
10. 售水率	%	68.26	66.64	68.19	69.80	72.49	74.89	74.51
11. 抄見率	%	66.98	66.51	68.63	69.87	68.83
12. 無費水率	%
漏水率	%
有效無費水率	%
13. 行政區域人口	人	13,212,945	13,431,137	13,688,930	13,908,275	14,127,946	14,376,247	14,724,219
14. 設計供水人口	人	6,248,858	6,780,700	7,616,810	8,300,890	8,927,215	9,503,965	10,306,802
15. 實際供水人口	人	5,421,559	5,690,158	6,333,404	7,077,380	7,809,240	8,332,582	8,964,510
16. 設計供水普及率	%	47.29	50.48	55.64	59.68	63.19	66.11	70.00
17. 實際供水普及率	%	41.03	42.37	46.27	50.89	55.28	57.96	60.88
18. 管線長度	公里	...	8,079	9,022	10,852	12,709	13,775	15,439
19. 水費收入	千元	441,242	954,678	1,117,833	1,265,354	1,552,538	2,177,190	2,759,421
20. 用戶數	戶	734,989	814,940	928,129	1,065,453	1,230,158	1,404,312	1,619,689
21. 員工人數	人	4,839	5,179	5,210	5,304	5,338	5,423	5,951
22. 每人每年生活配(供)水量	立方公尺	62.490	68.767	67.128	66.489	69.771	71.314	72.256
23. 每人每日生活配(供)水量	立方公尺	0.171	0.188	0.183	0.182	0.191	0.195	0.197
24. 每人每年生活用水量	立方公尺	42.657	45.824	45.775	46.407	50.579	53.406	53.841
25. 每人每日生活用水量	立方公尺	0.117	0.126	0.125	0.127	0.139	0.146	0.147
26. 每戶每年水費	元	982	1,006	1,055	1,271	1,414
27. 每戶每月水費	元	82	84	88	106	118
28. 每人每年水費	元	70	144	151	149	162	206	246
29. 每人每月水費	元	6	12	13	12	14	17	20
30. 每員工平均分攤售水量	立方公尺	59,726	58,766	63,691	72,517	88,532	100,490	98,024
31. 每員工平均服務用戶數	戶	152	157	178	201	230	259	272

歷年重要業績

項 目	單位	民國 6 3 年	民國 6 4 年	民國 6 5 年	民國 6 6 年	民國 6 7 年	民國 6 8 年	民國 6 9 年
32. 收費率	%	93.59	93.34	97.54	98.06	97.95	98.21	98.75
33. 每員工銷售額	元	212,102	225,050	271,955	317,358	369,721	448,458	593,728
34. 每員工獲利(虧損—)額	元	-9,077	15,299	34,348	19,889	8,337	8,733	44,400
35. 售水單位成本	元/立方公尺	2.29	2.55	2.91	3.44	3.56	3.55	4.39
36. 給水平均單位售價	元/立方公尺	1.96	2.64	3.30	3.32	3.28	3.27	4.67
37. 單位銷售盈虧	元/立方公尺	-0.33	0.09	0.39	-0.12	-0.28	-0.28	0.28
38. 給水投資報酬率	%	-1.47	0.86	3.39	-0.93	-2.35	-2.77	2.56
39. 權益報酬率	%	-0.56	2.48	4.86	2.34	0.89	0.88	4.08
40. 固定資產與總資產比率	%	82.15	83.05	79.96	85.12	92.10	92.95	90.44
41. 負債資產比率	%	27.02	40.10	44.63	46.17	50.58	50.33	48.09
42. 長期負債與負債總額比率	%	78.04	80.56	82.05	84.36	83.10	76.81	82.56
43. 淨值比率	%	72.98	59.90	55.37	53.83	49.42	49.67	51.91
44. 負債比率	%	37.02	66.96	80.59	85.78	102.33	101.33	92.65
45. 固定比率	%	112.56	138.66	144.40	158.14	186.35	187.15	174.25
46. 資產總額	千元	2,860,236	5,209,373	7,364,804	9,043,713	10,138,874	11,124,506	13,214,905
47. 負債總額	千元	772,840	2,089,161	3,286,620	4,175,681	5,127,882	5,599,067	6,355,537
48. 權益	千元	2,087,396	3,120,212	4,078,184	4,868,032	5,010,992	5,525,439	6,859,368
49. 營業利益(損失—)	千元	-1,073	117,401	294,570	358,764	364,456	425,679	877,872
50. 本期淨利(淨損—)	千元	-11,600	64,516	175,003	104,695	43,822	46,326	252,502
51. 利息費用	千元	14,013	37,430	76,069	260,999	322,481	381,501	538,679
52. 用人費用	千元	97,556	314,483	454,347	542,495	627,531	765,959	938,883
53. 存貨	千元	174,962	238,983	283,663	282,041	255,392	310,125	504,891
54. 折舊	千元	47,614	136,630	166,906	189,422	245,927	358,102	465,575
55. 附加價值	千元	149,203	589,194	935,064	1,155,610	1,279,445	1,590,852	2,311,344

歷年重要業績

項目	單位	民國70年	民國71年	民國72年	民國73年	民國74年	民國75年	民國76年
1. 系統供水能力	立方公尺/日
2. 淨水場出水能力	立方公尺/日	3,825,797	4,129,527	4,310,992	4,627,277	5,164,400	5,374,350	5,466,645
3. 平均日出水量	立方公尺	2,376,201	2,620,487	2,879,785	2,994,419	3,228,176	3,424,717	3,704,370
4. 平均日配(供)水量	立方公尺	2,338,304	2,581,957	2,825,223	2,961,489	3,223,382	3,407,992	3,691,506
5. 平均日售水量	立方公尺	1,765,926	1,968,508	2,172,566	2,308,452	2,481,354	2,695,029	2,917,365
6. 出水量	立方公尺	867,313,209	956,477,657	1,051,121,564	1,095,957,410	1,178,284,418	1,250,021,786	1,352,094,988
7. 配(供)水量	立方公尺	853,480,779	942,414,123	1,031,206,336	1,083,904,966	1,176,534,442	1,243,916,916	1,347,399,718
8. 售水量	立方公尺	644,563,139	718,505,308	792,986,589	844,893,420	905,694,148	983,685,515	1,064,838,159
9. 抄見量	立方公尺	584,738,935	644,062,391	712,132,591	756,904,884	814,598,239	889,288,257	969,003,431
10. 售水率	%	75.52	76.24	76.90	77.95	76.98	79.08	79.03
11. 抄見率	%	68.51	68.34	69.06	69.83	69.24	71.49	71.92
12. 無費水率	%
漏水率	%
有效無費水率	%
13. 行政區域人口	人	14,965,033	15,178,104	15,370,200	15,569,154	15,744,145	15,849,787	15,986,732
14. 設計供水人口	人	10,811,124	11,440,126	11,955,171	12,495,006	12,829,896	13,324,401	13,668,566
15. 實際供水人口	人	9,565,168	10,229,216	10,711,112	11,165,311	11,526,359	11,813,056	12,130,038
16. 設計供水普及率	%	72.24	75.37	77.78	80.25	81.49	84.07	85.50
17. 實際供水普及率	%	63.92	67.39	69.69	71.71	73.21	74.53	75.88
18. 管線長度	公里	18,056	20,574	21,911	23,763	25,452	23,427	24,944
19. 水費收入	千元	3,044,027	4,504,856	5,145,039	5,482,239	5,880,382	6,157,516	6,658,913
20. 用戶數	戶	1,828,830	2,044,528	2,201,946	2,354,013	2,489,354	2,611,345	2,738,520
21. 員工人數	人	6,410	6,654	6,751	6,815	6,971	7,061	6,996
22. 每人每年生活配(供)水量	立方公尺	74.866	78.319	81.481	82.515	87.759	89.965	94.531
23. 每人每日生活配(供)水量	立方公尺	0.205	0.215	0.223	0.225	0.240	0.246	0.259
24. 每人每年生活用水量	立方公尺	56.538	59.712	62.654	64.317	67.559	71.141	74.703
25. 每人每日生活用水量	立方公尺	0.155	0.164	0.172	0.176	0.185	0.195	0.205
26. 每戶每年水費	元	1,386	1,872	1,964	1,957	2,004	1,986	2,039
27. 每戶每月水費	元	116	156	164	163	167	166	170
28. 每人每年水費	元	256	364	396	405	426	432	453
29. 每人每月水費	元	21	30	33	34	35	36	38
30. 每員工平均分攤售水量	立方公尺	100,556	107,981	117,462	123,976	129,923	139,312	152,207
31. 每員工平均服務用戶數	戶	285	307	326	345	357	370	391

歷年重要業績

項目	單位	民國70年	民國71年	民國72年	民國73年	民國74年	民國75年	民國76年
32. 收費率	%	98.76	99.22	99.24	98.72	99.03	99.72	99.75
33. 每員工銷售額	元	636,981	722,644	862,739	917,548	959,166	972,966	1,038,948
34. 每員工獲利(虧損—)額	元	-16,248	6,512	78,294	54,497	59,683	41,352	94,981
35. 售水單位成本	元/立方公尺	5.29	5.63	5.92	6.18	6.21	6.28	5.66
36. 給水平均單位售價	元/立方公尺	4.74	5.36	6.46	6.49	6.50	6.40	6.21
37. 單位銷售盈虧	元/立方公尺	-0.55	-0.27	0.54	0.31	0.29	0.12	0.55
38. 給水投資報酬率	%	-3.97	-1.54	2.68	1.44	1.22	0.47	2.07
39. 權益報酬率	%	-1.19	0.36	3.50	2.11	1.92	1.16	2.42
40. 固定資產與總資產比率	%	91.23	89.71	92.89	93.28	96.57	96.14	95.34
41. 負債資產比率	%	43.69	41.22	37.77	38.02	32.29	32.69	31.42
42. 長期負債與負債總額比率	%	77.90	84.83	81.15	87.71	85.56	88.52	87.24
43. 淨值比率	%	56.31	58.78	62.23	61.98	67.71	67.31	68.58
44. 負債比率	%	77.60	70.13	60.70	61.35	47.68	48.56	45.82
45. 固定比率	%	162.03	152.62	149.27	150.50	142.62	142.82	139.03
46. 資產總額	千元	17,755,860	23,156,492	26,722,119	29,814,378	35,935,219	38,681,857	42,182,065
47. 負債總額	千元	7,757,993	9,545,614	10,094,053	11,336,113	11,602,302	12,643,490	13,254,141
48. 權益	千元	9,997,867	13,610,878	16,628,066	18,478,265	24,332,917	26,038,367	28,927,924
49. 營業利益(損失—)	千元	567,815	715,010	1,326,357	1,359,826	1,356,684	1,135,462	1,443,671
50. 本期淨利(淨損—)	千元	-99,974	42,430	528,487	369,925	410,140	291,990	666,104
51. 利息費用	千元	700,586	708,048	713,526	924,892	873,470	790,511	609,586
52. 用人費用	千元	1,250,920	1,500,566	1,668,278	1,775,617	1,858,113	2,102,277	2,102,669
53. 存貨	千元	802,970	781,811	723,576	478,667	411,996	358,482	349,266
54. 折舊	千元	585,648	719,302	909,935	1,060,778	1,212,200	1,339,863	1,439,242
55. 附加價值	千元	2,475,167	3,012,098	4,031,140	4,300,345	4,537,174	4,677,032	5,084,374

歷年重要業績

項目	單位	民國77年	民國78年	民國79年	民國80年	民國81年	民國82年	民國83年
1. 系統供水能力	立方公尺/日
2. 淨水場出水能力	立方公尺/日	5,620,374	5,917,309	5,996,189	6,434,490	6,883,920	7,333,710	8,075,610
3. 平均日出水量	立方公尺	4,072,990	4,413,129	4,685,425	4,963,293	5,720,711	5,531,859	5,680,384
4. 平均日配(供)水量	立方公尺	4,052,986	4,398,530	4,672,883	4,980,430	5,335,519	5,634,207	5,825,677
5. 平均日售水量	立方公尺	3,192,009	3,429,920	3,666,423	3,897,298	4,008,902	4,287,451	4,455,078
6. 出水量	立方公尺	1,490,714,269	1,610,791,978	1,710,180,259	1,811,601,801	1,929,080,407	2,019,128,425	2,073,340,309
7. 配(供)水量	立方公尺	1,483,392,954	1,605,463,323	1,705,602,227	1,817,857,010	1,952,799,874	2,056,485,560	2,126,372,015
8. 售水量	立方公尺	1,168,275,356	1,251,920,914	1,338,244,514	1,422,513,799	1,467,258,226	1,564,919,759	1,626,103,519
9. 抄見量	立方公尺	1,069,925,699	1,144,641,106	1,219,087,155	1,306,615,916	1,360,225,970	1,444,119,693	1,500,611,441
10. 售水率	%	78.76	77.98	78.46	78.25	75.14	76.10	76.47
11. 抄見率	%	72.13	71.30	71.48	71.88	69.66	70.22	70.57
12. 無費水率	%
漏水率	%
有效無費水率	%
13. 行政區域人口	人	16,151,022	16,314,502	16,520,291	16,700,088	16,903,702	17,126,944	17,316,234
14. 設計供水人口	人	13,969,360	14,225,673	14,430,860	14,664,195	14,960,742	15,182,045	15,571,357
15. 實際供水人口	人	12,531,973	12,878,956	13,221,879	13,494,748	13,839,979	14,281,175	14,708,173
16. 設計供水普及率	%	86.49	87.20	87.35	87.81	88.51	88.64	89.92
17. 實際供水普及率	%	77.59	78.94	80.03	80.81	81.88	83.38	84.94
18. 管線長度	公里	26,471	27,651	29,064	30,230	31,786	33,886	37,745
19. 水費收入	千元	7,369,445	7,920,325	8,477,462	9,982,855	12,541,971	13,634,149	14,649,937
20. 用戶數	戶	2,890,295	3,036,623	3,180,655	3,319,000	3,475,846	3,722,008	4,059,904
21. 員工人數	人	6,943	6,970	6,950	6,898	6,818	6,719	6,687
22. 每人每年生活配(供)水量	立方公尺	100.112	104.942	108.920	112.583	116.848	119.713	119.898
23. 每人每日生活配(供)水量	立方公尺	0.274	0.288	0.298	0.308	0.319	0.328	0.328
24. 每人每年生活用水量	立方公尺	78.841	81.837	85.460	88.103	87.795	91.093	91.693
25. 每人每日生活用水量	立方公尺	0.215	0.224	0.234	0.241	0.240	0.250	0.251
26. 每戶每年水費	元	2,130	2,174	2,232	2,473	2,896	2,994	2,964
27. 每戶每月水費	元	177	181	186	206	241	249	247
28. 每人每年水費	元	482	502	526	595	711	755	784
29. 每人每月水費	元	40	42	44	50	59	63	65
30. 每員工平均分攤售水量	立方公尺	168,267	179,616	192,553	206,221	215,204	232,910	243,174
31. 每員工平均服務用戶數	戶	416	436	458	481	510	554	607

歷年重要業績

項 目	單位	民國 7 7 年	民國 7 8 年	民國 7 9 年	民國 8 0 年	民國 8 1 年	民國 8 2 年	民國 8 3 年
32. 收費率	%	99.69	99.38	99.61	99.45	99.30	99.26	99.22
33. 每員工銷售額	元	1,184,253	1,293,933	1,399,798	1,523,704	1,810,825	2,408,548	2,745,635
34. 每員工獲利(虧損—)額	元	31,824	29,948	20,149	7,611	74,919	-27,979	103,468
35. 售水單位成本	元/立方公尺	6.41	6.40	6.61	6.64	7.14	8.94	9.34
36. 給水平均單位售價	元/立方公尺	6.28	6.31	6.33	6.35	7.13	8.72	8.68
37. 單位銷售盈虧	元/立方公尺	-0.13	-0.09	-0.27	-0.29	-0.01	-0.22	-0.66
38. 給水投資報酬率	%	-0.45	-0.33	-0.97	-1.03	-0.03	-0.71	-1.64
39. 權益報酬率	%	0.73	0.63	0.38	0.13	1.15	-0.39	1.06
40. 固定資產與總資產比率	%	95.99	94.79	93.54	91.00	90.26	93.73	94.77
41. 負債資產比率	%	30.41	31.49	33.74	38.05	39.74	41.49	49.31
42. 長期負債與負債總額比率	%	85.19	85.61	86.18	88.74	84.93	74.99	86.80
43. 淨值比率	%	69.59	68.51	66.26	61.95	60.26	58.51	50.69
44. 負債比率	%	43.69	45.97	50.93	61.41	65.94	70.90	97.30
45. 固定比率	%	137.93	138.36	141.19	146.88	149.77	160.18	186.98
46. 資產總額	千元	45,630,206	50,633,055	57,649,720	67,754,849	77,898,242	86,391,090	157,314,696
47. 負債總額	千元	13,875,114	15,945,538	19,453,595	25,778,493	30,954,629	35,840,262	77,579,254
48. 權益	千元	31,755,092	34,687,697	38,196,125	41,976,356	46,943,796	50,550,828	79,735,442
49. 營業利益(損失—)	千元	884,956	1,004,927	952,377	910,905	1,869,648	2,737,433	3,326,299
50. 本期淨利(淨損—)	千元	221,115	208,528	139,853	52,809	513,272	-189,193	690,440
51. 利息費用	千元	633,054	690,581	769,899	731,396	872,496	1,790,891	2,373,182
52. 用人費用	千元	3,215,965	3,675,182	3,849,218	4,528,648	4,866,538	6,437,681	7,094,126
53. 存貨	千元	346,559	469,556	480,985	476,266	381,568	473,209	639,657
54. 折舊	千元	1,577,116	1,690,896	1,756,477	1,807,842	2,024,809	2,272,012	2,543,874
55. 附加價值	千元	5,793,957	6,426,980	6,667,852	7,259,555	8,596,198	10,543,130	13,057,544

歷年重要業績

項目	單位	民國84年	民國85年	民國86年	民國87年	民國88年	民國89年	民國90年
1. 系統供水能力	立方公尺/日
2. 淨水場出水能力	立方公尺/日	8,444,940	8,508,620	8,621,420	8,696,035	8,906,825	9,078,105	9,437,610
3. 平均日出水量	立方公尺	5,702,687	5,789,569	6,136,010	6,353,095	6,675,726	7,640,258	7,879,030
4. 平均日配(供)水量	立方公尺	5,860,349	5,997,577	6,284,289	6,515,381	6,834,062	7,774,422	8,030,865
5. 平均日售水量	立方公尺	4,680,977	4,875,742	5,003,560	5,009,213	5,163,818	5,341,234	5,456,853
6. 出水量	立方公尺	2,081,480,615	2,118,982,235	2,239,643,755	2,318,879,706	2,436,639,978	2,796,334,287	2,875,845,981
7. 配(供)水量	立方公尺	2,139,027,452	2,195,113,081	2,293,765,435	2,378,114,042	2,494,432,792	2,845,438,541	2,931,265,573
8. 售水量	立方公尺	1,708,556,524	1,784,521,568	1,826,299,531	1,828,362,684	1,884,793,532	1,954,891,602	1,991,751,339
9. 抄見量	立方公尺	1,590,143,685	1,634,195,636	1,738,590,335	1,820,371,639	1,877,391,601	1,946,879,600	1,980,953,513
10. 售水率	%	79.88	81.30	79.62	76.88	75.56	68.70	67.95
11. 抄見率	%	74.34	74.45	75.80	76.55	75.26	68.42	67.58
12. 無費水率	%	31.58	32.42
漏水率	%	24.58	24.60
有效無費水率	%	7.00	7.82
13. 行政區域人口	人	17,503,028	17,700,880	17,911,925	18,054,256	18,207,692	18,371,861	18,497,289
14. 設計供水人口	人	15,785,974	16,020,333	16,278,041	16,483,628	16,708,482	16,948,042	17,124,002
15. 實際供水人口	人	14,981,612	15,338,138	15,658,464	15,892,537	16,095,139	16,278,421	16,403,837
16. 設計供水普及率	%	90.19	90.51	90.88	91.30	91.77	92.25	92.58
17. 實際供水普及率	%	85.59	86.65	87.42	88.03	88.40	88.61	88.68
18. 管線長度	公里	40,870	43,146	45,500	48,665	50,734	52,515	54,006
19. 水費收入	千元	16,269,355	16,717,345	18,120,540	19,431,666	20,086,022	20,959,820	21,376,684
20. 用戶數	戶	4,385,224	4,631,194	4,828,910	5,001,453	5,161,229	5,271,646	5,349,988
21. 員工人數	人	6,599	6,616	6,518	6,274	6,180	6,038	6,007
22. 每人每年生活配(供)水量	立方公尺	114.769	117.460	118.697	119.919	123.927	137.624	141.943
23. 每人每日生活配(供)水量	立方公尺	0.314	0.321	0.325	0.329	0.340	0.376	0.389
24. 每人每年生活用水量	立方公尺	91.671	95.486	94.501	92.201	93.636	94.551	96.446
25. 每人每日生活用水量	立方公尺	0.251	0.261	0.259	0.253	0.257	0.258	0.264
26. 每戶每年水費	元	2,951	2,888	2,986	3,106	3,100	3,100	3,150
27. 每戶每月水費	元	246	241	249	259	258	258	262
28. 每人每年水費	元	827	846	898	954	971	985	1,010
29. 每人每月水費	元	69	71	75	79	81	82	84
30. 每員工平均分攤售水量	立方公尺	258,911	269,728	280,193	291,419	304,983	323,765	331,572
31. 每員工平均服務用戶數	戶	665	700	741	797	835	873	891

歷年重要業績

項 目	單位	民國 8 4 年	民國 8 5 年	民國 8 6 年	民國 8 7 年	民國 8 8 年	民國 8 9 年	民國 9 0 年
32. 收費率	%	98.39	94.25	93.84	93.39	98.70	99.12	98.87
33. 每員工銷售額	元	3,053,108	3,099,304	3,056,620	3,374,732	3,642,731	5,710,536	3,827,922
34. 每員工獲利(虧損—)額	元	190,802	58,716	64,729	50,162	94,609	15,059	65,326
35. 售水單位成本	元/立方公尺	10.04	9.88	9.33 (9.84)	10.87	11.00	10.51	10.44
36. 給水平均單位售價	元/立方公尺	9.40	9.38	8.82 (9.35)	10.62	10.66	10.71	10.73
37. 單位銷售盈虧	元/立方公尺	-0.64	-0.50	-0.51 (-0.49)	-0.25	-0.34	0.20	0.29
38. 給水投資報酬率	%	-1.29	-0.98	-0.94	-0.42	-0.55	0.49	0.45
39. 權益報酬率	%	1.54	0.43	0.42	0.30	0.52	0.07	0.30
40. 固定資產與總資產比率	%	96.14	92.17	92.01	91.17	91.34	92.34	92.95
41. 負債資產比率	%	50.74	52.20	47.10	47.23	45.20	44.32	43.89
42. 長期負債與負債總額比率	%	78.33	79.96	87.58	87.95	86.20	87.57	87.24
43. 淨值比率	%	49.26	47.80	52.90	52.77	54.80	55.68	56.11
44. 負債比率	%	103.01	109.21	89.02	89.49	82.49	79.58	78.21
45. 固定比率	%	195.18	192.83	173.93	172.77	166.68	165.83	165.64
46. 資產總額	千元	173,289,740	194,463,292	202,153,345	210,187,549	218,237,617	223,649,712	240,789,718
47. 負債總額	千元	87,930,021	101,513,023	95,207,087	99,266,777	98,645,662	99,111,939	105,675,976
48. 權益	千元	85,359,719	92,950,269	106,946,258	110,920,772	119,591,955	124,537,773	135,113,742
49. 營業利益(損失—)	千元	3,705,698	3,420,509	3,579,140	3,828,549	3,737,709	5,575,935	3,570,984
50. 本期淨利(淨損—)	千元	1,268,453	384,941	424,558	324,797	596,129	90,925	392,415
51. 利息費用	千元	2,699,964	2,429,761	2,634,208	2,839,253	2,930,120	4,010,071	2,536,476
52. 用人費用	千元	7,788,700	7,390,067	7,399,141	7,030,845	7,539,501	11,237,686	7,644,706
53. 存貨	千元	727,012	824,436	594,584	529,234	546,358	426,457	352,394
54. 折舊	千元	3,053,877	3,694,476	3,541,805	4,816,635	5,227,131	8,334,979	5,876,335
55. 附加價值	千元	15,284,734	14,227,714	14,491,793	15,433,093	16,783,344	24,301,164	16,996,255

歷年重要業績

項目	單位	民國91年	民國92年	民國93年	民國94年	民國95年	民國96年	民國97年
1. 系統供水能力	立方公尺/日	10,555,630	10,380,180	10,531,240	10,455,650	10,460,560
2. 淨水場出水能力	立方公尺/日	9,610,556	11,194,380	12,214,740	12,200,828	12,468,638	12,212,868	12,336,018
3. 平均日出水量	立方公尺	7,687,052	7,843,380	7,866,122	8,154,072	8,221,888	8,333,417	8,191,970
4. 平均日配(供)水量	立方公尺	7,890,548	8,107,746	8,145,280	8,348,548	8,535,126	8,629,342	8,473,810
5. 平均日售水量	立方公尺	5,381,313	5,492,873	5,619,154	5,737,753	5,918,606	6,013,472	6,019,787
6. 出水量	立方公尺	2,805,774,102	2,862,833,862	2,879,000,733	2,976,236,452	3,000,989,220	3,041,697,209	2,998,261,037
7. 配(供)水量	立方公尺	2,880,050,003	2,959,327,403	2,981,172,447	3,047,219,999	3,115,321,070	3,149,709,952	3,101,414,351
8. 售水量	立方公尺	1,964,179,173	2,004,898,544	2,056,610,319	2,094,279,812	2,160,291,286	2,194,917,288	2,203,242,019
9. 抄見量	立方公尺	1,955,505,389	2,000,069,396	2,054,880,445	2,093,351,103	2,159,559,945	2,194,321,839	2,201,884,484
10. 售水率	%	68.20	67.75	68.99	68.73	69.34	69.69	71.04
11. 抄見率	%	67.90	67.59	68.93	68.70	69.32	69.67	71.00
12. 無費水率	%	32.10	32.41	31.07	31.30	30.68	30.31	28.96
漏水率	%	24.57	24.58	23.78	23.66	23.45	23.11	21.95
有效無費水率	%	7.53	7.83	7.29	7.64	7.23	7.20	7.01
13. 行政區域人口	人	18,596,416	18,683,337	18,761,732	18,836,882	18,917,224	18,994,905	19,073,097
14. 設計供水人口	人	17,254,840	17,429,615	17,512,900	17,584,260	17,706,560	17,787,110	17,864,390
15. 實際供水人口	人	16,548,877	16,656,087	16,812,491	16,953,918	17,082,199	17,191,993	17,300,119
16. 設計供水普及率	%	92.79	93.29	93.34	93.35	93.60	93.64	93.66
17. 實際供水普及率	%	88.99	89.15	89.61	90.00	90.30	90.51	90.70
18. 管線長度	公里	54,983	56,577	57,033	55,761	55,286	55,357	55,789
19. 水費收入	千元	21,082,276	21,589,235	22,039,862	22,557,575	23,335,518	23,791,970	23,967,379
20. 用戶數	戶	5,424,515	5,522,789	5,632,866	5,752,444	5,884,870	6,014,175	6,119,270
21. 員工人數	人	5,864	5,647	5,443	5,450	5,397	5,446	5,529
22. 每人每年生活配(供)水量	立方公尺	138.441	140.458	137.851	139.012	139.693	138.967	134.407
23. 每人每日生活配(供)水量	立方公尺	0.379	0.385	0.377	0.381	0.383	0.381	0.367
24. 每人每年生活用水量	立方公尺	94.420	95.157	95.104	95.535	96.864	96.837	95.486
25. 每人每日生活用水量	立方公尺	0.259	0.261	0.260	0.262	0.265	0.265	0.261
26. 每戶每年水費	元	3,069	3,074	3,025	3,018	3,025	2,986	2,920
27. 每戶每月水費	元	256	256	252	252	252	249	243
28. 每人每年水費	元	990	1,000	995	1,005	1,021	1,024	1,015
29. 每人每月水費	元	83	83	83	84	85	85	85
30. 每員工平均分攤售水量	立方公尺	334,956	355,038	377,845	384,272	400,276	403,033	398,488
31. 每員工平均服務用戶數	戶	925	978	1,035	1,055	1,090	1,104	1,107

歷年重要業績

項 目	單位	民國 9 1 年	民國 9 2 年	民國 9 3 年	民國 9 4 年	民國 9 5 年	民國 9 6 年	民國 9 7 年
32. 收費率	%	99.00	99.11	99.30	99.31	99.17	99.30	99.39
33. 每員工銷售額	元	3,853,576	4,125,015	4,415,259	4,565,996	4,789,112	4,841,393	4,734,485
34. 每員工獲利(虧損—)額	元	15,894	19,334	1,780	81,815	54,816	41,062	16,010
35. 售水單位成本	元/立方公尺	10.94	10.74	11.01	10.70	10.91	10.89	11.01
36. 給水平均單位售價	元/立方公尺	10.73	10.77	10.72	10.77	10.80	10.84	10.88
37. 單位銷售盈虧	元/立方公尺	-0.21	0.03	-0.29	0.07	-0.11	-0.05	-0.13
38. 給水投資報酬率	%	-0.30	0.03	-0.42	0.10	-0.16	-0.07	-0.19
39. 權益報酬率	%	0.07	0.08	0.01	0.31	0.20	0.15	0.06
40. 固定資產與總資產比率	%	92.84	93.06	93.22	93.54	93.76	94.24	94.06
41. 負債資產比率	%	43.47	42.46	41.47	40.41	40.08	39.73	39.37
42. 長期負債與負債總額比率	%	88.08	84.24	83.73	83.84	78.93	77.25	77.49
43. 淨值比率	%	56.53	57.54	58.53	59.59	59.92	60.27	60.63
44. 負債比率	%	76.90	73.80	70.86	67.81	66.88	65.93	64.94
45. 固定比率	%	164.24	161.73	159.28	156.97	156.48	156.37	155.14
46. 資產總額	千元	245,651,532	248,270,098	247,605,297	246,338,109	248,888,239	248,395,741	250,174,615
47. 負債總額	千元	106,787,375	105,422,336	102,691,464	99,546,314	99,747,698	98,698,793	98,499,077
48. 權益	千元	138,864,157	142,847,762	144,913,833	146,791,795	149,140,541	149,696,949	151,675,538
49. 營業利益(損失—)	千元	1,291,103	1,498,117	791,368	1,572,688	1,431,313	1,657,069	1,457,019
50. 本期淨利(淨損—)	千元	93,202	109,179	9,688	445,889	295,843	223,623	88,520
51. 利息費用	千元	1,287,872	882,147	797,970	831,118	884,968	1,002,522	1,070,155
52. 用人費用	千元	7,550,833	7,389,708	7,166,137	7,558,836	7,733,387	7,723,325	7,304,694
53. 存貨	千元	283,332	316,362	272,915	288,763	311,622	320,157	406,220
54. 折舊	千元	6,149,455	6,821,580	7,040,876	6,993,493	7,083,991	7,172,684	7,120,625
55. 附加價值	千元	15,533,158	15,711,040	15,419,991	16,256,742	16,447,863	16,609,063	16,038,415

歷年重要業績

項 目	單位	民國 9 8 年	民國 9 9 年	民國 1 0 0 年	民國 1 0 1 年	民國 1 0 2 年
1. 系統供水能力	立方公尺/日	10,777,620	10,808,340	10,909,142	10,892,962	11,047,152
2. 淨水場出水能力	立方公尺/日	12,688,418	12,742,878	13,041,072	13,014,672	13,142,632
3. 平均日出水量	立方公尺	7,940,910	8,167,833	8,199,828	8,250,868	8,283,063
4. 平均日配(供)水量	立方公尺	8,307,582	8,480,613	8,524,126	8,511,905	8,572,512
5. 平均日售水量	立方公尺	5,782,762	6,053,751	6,112,882	6,158,592	6,289,653
6. 出水量	立方公尺	2,898,432,285	2,981,258,972	2,992,937,146	3,019,817,591	3,023,318,112
7. 配(供)水量	立方公尺	3,032,267,573	3,095,423,908	3,111,306,169	3,115,357,317	3,128,966,961
8. 售水量	立方公尺	2,110,707,987	2,209,619,278	2,231,201,828	2,254,044,536	2,295,723,519
9. 抄見量	立方公尺	2,109,339,085	2,208,504,780	2,230,043,316	2,253,258,528	2,295,170,117
10. 售水率	%	69.61	71.38	71.71	72.35	73.37
11. 抄見率	%	69.56	71.35	71.68	72.33	73.35
12. 無費水率	%	30.39	28.62	28.29	27.65	26.63
漏水率	%	21.45	20.51	20.19	19.55	18.53
有效無費水率	%	8.94	8.11	8.10	8.10	8.10
13. 行政區域人口	人	19,155,092	19,181,550	19,206,576	19,263,460	19,300,031
14. 設計供水人口	人	17,988,010	18,033,020	18,093,990	18,227,961	18,347,861
15. 實際供水人口	人	17,377,812	17,428,900	17,498,822	17,591,953	17,671,405
16. 設計供水普及率	%	93.91	94.01	94.21	94.62	95.07
17. 實際供水普及率	%	90.72	90.86	91.11	91.32	91.56
18. 管線長度	公里	56,257	57,210	57,753	58,123	58,944
19. 水費收入	千元	22,800,208	24,060,360	24,326,123	24,610,556	25,103,560
20. 用戶數	戶	6,201,705	6,281,636	6,365,990	6,452,171	6,550,080
21. 員工人數	人	5,465	5,415	5,474	5,511	5,492
22. 每人每年生活配(供)水量	立方公尺	135.079	132.242	131.159	129.796	128.998
23. 每人每日生活配(供)水量	立方公尺	0.370	0.362	0.359	0.355	0.353
24. 每人每年生活用水量	立方公尺	94.023	94.395	94.054	93.910	94.646
25. 每人每日生活用水量	立方公尺	0.258	0.259	0.258	0.257	0.259
26. 每戶每年水費	元	2,829	2,829	2,796	2,771	2,773
27. 每戶每月水費	元	236	236	233	231	231
28. 每人每年水費	元	993	1,003	1,000	999	1,009
29. 每人每月水費	元	83	84	83	83	84
30. 每員工平均分攤售水量	立方公尺	386.223	408.055	407,600	409,008	418,012
31. 每員工平均服務用戶數	戶	1,135	1,160	1,163	1,171	1,193

歷年重要業績

項 目	單位	民國 9 8 年	民國 9 9 年	民國 1 0 0 年	民國 1 0 1 年	民國 1 0 2 年
32. 收費率	%	99.41	99.42	99.48	99.35	99.45
33. 每員工銷售額	元	4,510,494	4,798,223	4,837,070	4,852,095	5,011,878
34. 每員工獲利(虧損—)額	元	-213,536	-24,538	-59,909	-71,747	13,023
35. 售水單位成本	元/立方公尺	11.41	11.06	11.18	11.14	11.12
36. 給水平均單位售價	元/立方公尺	10.80	10.89	10.90	10.92	10.93
37. 單位銷售盈虧	元/立方公尺	-0.61	-0.17	-0.28	-0.22	-0.19
38. 給水投資報酬率	%	-0.80	-0.21	-0.35	-0.28	-0.24
39. 權益報酬率	%	-0.72	-0.08	-0.18	-0.22	0.04
40. 固定資產與總資產比率	%	94.33	94.76	95.21	95.22	97.20
41. 負債資產比率	%	33.73	32.83	33.05	34.31	35.80
42. 長期負債與負債總額比率	%	67.10	70.16	65.88	64.03	35.80
43. 淨值比率	%	66.27	67.17	66.95	65.69	64.20
44. 負債比率	%	50.90	48.88	49.37	52.23	55.76
45. 固定比率	%	142.34	141.08	142.22	144.95	151.41
46. 資產總額	千元	257,624,576	265,341,554	269,901,094	274,913,702	274,392,450
47. 負債總額	千元	86,895,255	87,117,072	89,206,092	94,320,922	98,233,468
48. 權益	千元	170,729,321	178,224,482	180,695,003	180,592,780	176,158,982
49. 營業利益(損失—)	千元	-221,164	647,573	614,322	761,145	1,080,192
50. 本期淨利(淨損—)	千元	-1,166,972	-132,873	-327,943	-395,400	71,521
51. 利息費用	千元	401,352	372,787	489,684	533,864	637,517
52. 用人費用	千元	7,110,728	7,096,994	7,221,827	7,285,007	6,772,317
53. 存貨	千元	417,463	496,077	476,674	481,907	450,826
54. 折舊	千元	7,198,256	7,324,584	7,590,343	7,701,835	7,915,615
55. 附加價值	千元	13,710,420	15,221,251	15,304,687	15,483,376	15,820,047

歷年重要業績

項 目	單位	民國 1 0 3 年	民國 1 0 4 年	計 算 式
1. 系統供水能力	立方公尺/日	11,233,359	11,410,963	年底數
2. 淨水場出水能力	立方公尺/日	13,435,992	13,414,732	年底數
3. 平均日出水量	立方公尺	8,421,142	8,157,880	全年出水量÷全年總日數
4. 平均日配(供)水量	立方公尺	8,758,582	8,544,961	全年配(供)水量÷全年總日數
5. 平均日售水量	立方公尺	6,469,373	6,431,885	全年售水量÷全年總日數
6. 出水量	立方公尺	3,073,716,977	2,977,626,123	全年出水量總和
7. 配(供)水量	立方公尺	3,196,882,307	3,118,910,636	全年配(供)水量總和
8. 售水量	立方公尺	2,361,321,222	2,347,637,933	全年售水量總和
9. 抄見量	立方公尺	2,360,909,622	2,347,259,415	全年抄見量總和
10. 售水率	%	73.86	75.27	售水量÷配(供)水量×100%
11. 抄見率	%	73.85	75.26	抄見量÷配(供)水量×100%
12. 無費水率	%	26.14	24.73	(漏水量+有效無費水量)÷配(供)水量×100%
漏水率	%	18.04	16.63	漏水量÷配(供)水量×100%
有效無費水率	%	8.10	8.10	有效無費水量÷配(供)水量×100%
13. 行政區域人口	人	19,338,858	19,392,317	年底數
14. 設計供水人口	人	19,156,568	18,734,288	年底數
15. 實際供水人口	人	17,754,301	17,876,689	年底數
16. 設計供水普及率	%	99.06	96.61	設計供水人口÷行政區域人口×100%
17. 實際供水普及率	%	91.81	92.18	實際供水人口÷行政區域人口×100%
18. 管線長度	公里	59,288	59,972	年底數
19. 水費收入	千元	25,885,027	25,651,249	全年查定水費收入總和
20. 用戶數	戶	6,650,695	6,761,673	年底數
21. 員工人數	人	5,518	5,514	年底數
22. 每人每年生活配(供)水量	立方公尺	130.255	127.414	全年配(供)水量÷[(上年底+本年底)實際供水人口數÷2]×生活用水量百分比
23. 每人每日生活配(供)水量	立方公尺	0.357	0.349	每人每年生活配(供)水量÷全年總日數
24. 每人每年生活用水量	立方公尺	96.213	95.911	(普通+商業+軍眷+機關+優惠)售水量÷[(上年底+本年底)實際供水人口數÷2]
25. 每人每日生活用水量	立方公尺	0.264	0.263	每人每年生活用水量÷全年總日數
26. 每戶每年水費	元	2,795	2,752	(普通+商業+軍眷+機關+優惠)水費收入÷[(上年底+本年底)生活用戶數÷2]
27. 每戶每月水費	元	233	229	每戶每年水費÷12
28. 每人每年水費	元	1,027	1,021	(普通+商業+軍眷+機關+優惠)水費收入÷[(上年底+本年底)實際供水人口數÷2]
29. 每人每月水費	元	86	85	每人每年水費÷12
30. 每員工平均分攤售水量	立方公尺	427,931	425,760	全年售水量÷員工人數
31. 每員工平均服務用戶數	戶	1,205	1,226	用戶數÷員工人數

歷年重要業績

項目	單位	民國103年	民國104年	計 算 式
32. 收費率	%	99.50	99.50	收入水費÷查定水費
33. 每員工銷售額	元	5,136,743	5,141,202	營業收入÷年度員工人數
34. 每員工獲利(虧損—)額	元	11,349	-331,904	本期淨利(淨損—)÷年度員工人數
35. 售水單位成本	元/立方公尺	11.13	11.91	(銷售成本+業務費用+管理費用+其他營業費用+財務成本)÷售水量
36. 給水平均單位售價	元/立方公尺	10.96	10.93	給水收入÷售水量
37. 單位銷售盈虧	元/立方公尺	-0.17	-0.98	給水平均單位售價-售水單位成本
38. 給水投資報酬率	%	-0.23	-1.29	銷售盈虧÷平均權益×100%
39. 權益報酬率	%	0.04	-1.03	本期淨利(淨損-)÷平均權益×100%
40. 固定資產與總資產比率	%	97.33	97.48	(不動產、廠房及設備+投資性不動產)÷總資產×100%
41. 負債資產比率	%	36.88	38.33	負債總額÷總資產×100%
42. 長期負債與負債總額比率	%	36.38	37.94	長期負債÷負債總額×100%
43. 淨值比率	%	63.12	61.67	權益÷總資產×100%
44. 負債比率	%	58.43	62.15	負債總額÷權益×100%
45. 固定比率	%	154.20	158.07	(不動產、廠房及設備+投資性不動產)÷權益×100%
46. 資產總額	千元	282,544,273	289,518,919	年底數
47. 負債總額	千元	104,199,869	110,973,807	年底數
48. 權益	千元	178,344,404	178,545,112	年底數
49. 營業利益(損失—)	千元	1,121,997	-702,631	營業收入—營業支出
50. 本期淨利(淨損—)	千元	62,625	-1,830,121	營業利益+營業外收入—營業外費用—所得稅費用
51. 利息費用	千元	619,318	607,607	全年數
52. 用人費用	千元	6,692,227	8,047,746	全年數
53. 存貨	千元	400,665	470,214	年底數
54. 折舊	千元	7,842,703	7,910,268	全年數
55. 附加價值	千元	15,640,079	14,778,347	本期淨利(淨損—)+用人費用+利息費用+折舊+租金+稅捐(含所得稅)

說 明：1. 無費水率89-95年等於(1-抄見率)；96年起等於(1-售水率)。

2. 86年度單位銷售成本、給水平均單位售價、單位銷售盈虧等項目括弧內所列之數字，已將省府查核修正減列之折舊費用952百萬元及其相對減列之給水收入977百萬元、福利金1百萬元等加回後，計算之成本與售價。

3. 101年度之「長期負債」金額603.92億元，係長期借款、估計應付土地增值稅、應計退休金負債及其他長期負債之合計數；102年度適用IFRS將估計應付土地增值稅改列于「其他負債」項下，及刪除應計退休金負債科目，致102年度轉換日之長期負債金額為337.71億元(長期借款323.79億元、其他長期負債13.92億元)。

4. 104年因配合政府公保養老年金之施行，增列公保養老超額年金1,491,635千元，致104年度用人費用大幅增加及淨利大幅減少。

表 1 現有水源與供水區域
民國104年底

供水系統別	水 源			系統供水能力 (立方公尺/日)	設計供水 人口數 (人)	供水區域(縣、市、區、鄉、鎮、村、里)
	地下水	地面水	水庫水			
總 計				11,410,963	18,734,288	
第一區管理處				507,000	853,607	
0101基隆 供水系統	萬里湧泉、 二坪湧泉。	雙溪、基隆河、 蛇形溪、康諾坑溪、東 勢溪、瑪鍊溪、 瑪陵坑溪、萬里湧泉。	西勢水庫、 新山水庫。	455,000	612,280	基隆服務所 基隆市： 仁愛、中正、信義、中山、安樂、暖暖、七堵等區。 貢寮雙溪營 運所 貢寮區：全區(吉林里未供水)。 瑞芳營運所 瑞芳區：全區(碩仁里尚未供水)。 汐止營運所 汐止區：全區，(橫科、宜興、福山、東勢等四里及環河、忠山、北山等三里部分地區 屬北水處供水範圍)。 萬里金山營 運所 萬里區：全區(溪底、雙興兩里尚未供水)。
0104坪林 供水系統		北勢溪、 景美溪、 無名溪、 東勢格溪。		18,500	29,637	文山營運所 新北市： 深坑區全區 石碇區全區(豐田、光明、永安等3里尚未供水)。 平溪區全區(平湖、新寮、東勢等三里尚未供水)。 坪林區全區(魚光、上德、石槽、粗窟等四里尚未供水)。
0105淡水 供水系統	北投子湧泉、 湧泉、 三芝1.2號井。	公司田溪、老梅溪、四 合興圳。		23,500	184,906	淡水營運所 新北市： 淡水區全區，(忠寮、蕃薯等2里已開放供水申請)。 三芝區全區，(八賢、橫山、福德、圓山等四里尚未供水)。 石門區全區，(茂林里尚未供水)。
0106金山 供水系統		頂中股圳、三重橋。		8,000	21,760	萬里金山營 運所 新北市： 金山區全區
0112烏來 供水系統		桶後溪。		400	1,286	文山營運所 新北市：烏來區烏來、忠治2里
0113雙溪 供水系統		平林溪。		1,600	3,738	貢寮雙溪營 運所 新北市： 雙溪區雙溪、漁行、平林、新基、共和、牡丹等六里。
第二區管理處				1,461,300	2,080,700	
0201石門區 供水系統			石門水庫。	1,460,000	2,078,500	林口服務所 (林口區) 已全部供水、惟太平里少部分用戶供水，大多使用簡易自來水。 (五股區)福德里登林路部分地區。 (蘆竹區)八德一路(6戶)。 桃園服務所 (桃園區)：全區。 (八德區)全區，其中大仁、大安2里部分由板新區系統供水。 (蘆竹區)全區。 (龜山區)南美里、大坑里、南上里。 龜山服務所 (龜山區)30全區(南美里、大坑里、南上里、龍華里、迴龍里除外)，其中山 德、山頂里少部分由板新區系統供水。 (泰山區)南林路(179戶)

表 1 現有水源與供水區域
民國104年底

供水系統別	水 源			系統供水能力 (立方公尺/日)	設計供水 人口數 (人)	供水區域(縣、市、區、鄉、鎮、村、里)
	地下水	地面水	水庫水			
0206復興 供水系統						中壢服務所 (平鎮區)：雙連里、復旦里、廣達里、廣興里、廣仁里、義興里、義民里、新勢里、新榮里、新富里、新貴里、龍恩里、龍興里、建安里、華安里、東社里、忠貞里、中正里、貿易里、東安里、新安里、東勢里、福林里、高雙里、宋屋里、北安里、北勢里、北華里、北興里、北貴里、北富里、金陵里、新英里等33里，其中新貴、東勢、新安、華安、建安、東社、北富等里，偏遠地區部份用戶尚未供水。 (中壢區)：全區，其中山東、過嶺、月眉、內厝、洽溪、芝芭、青埔、水尾等里，偏遠地區部份用戶尚未供水。 (八德區)：宵裡里新生路坎頂路、白鶯里興仁路、廣福路1356巷、東泰新村、龍友里榮友新村、龍宮街。 (桃園區)：龍山里龍山街龍門街。 (大園區)：五權里、橫峰里高鐵重劃區內。 (觀音區)：崙坪、上大、富源里，偏遠地區部份用戶尚未供水。 (楊梅區)：新榮里、雙榮里。
						楊梅服務所 (楊梅區)：41里全市，除大平、上湖、三湖、高榮、富崗等里少部份未供水(因管線未到達)。 (平鎮區)：湧光、湧安、湧豐、山峰、福林、莊敬、平安、金星、南勢、鎮興、平鎮、平南、宋屋、高雙、復旦(部份)等15里(其中宋屋、高雙、復旦、福林等里部份用水戶屬中壢所) (新屋區)全區。
						大園服務所 (大園區)全區，但有零星用戶(舊有房屋)無使用執照及少部分使用地下水沒申請供水。 (觀音區)全區，但有零星用戶(舊有房屋)無使用執照、少部分使用地下水沒申請供水。
						大溪服務所 (龍潭區)全區，除三水村部分用戶尚未供水(因管線未到達)。 (大溪區)全區，除新峰、瑞興少部分尚未供水。
0206復興 供水系統		觀音洞(山澗水)、詩朗溪。	1,300	2,200	大溪服務所	桃園市： (復興區)目前只供應三民、澤仁等2村，另華陵村使用簡易自來水(尚有7村未供水)。
第三區管理處			1,110,170	1,453,030		
0301新竹 供水系統		頭前溪。 頭前溪(隆恩堰)。	寶一水庫、 寶二水庫。 739,000	736,100	新竹服務所 竹北營運所 湖口營運所	新竹市全市含新竹科學園區、寶山鄉。 竹東鎮：員山、頭重、柯湖(竹中)。 新竹縣：竹北市 湖口鄉(含新竹工業區)、新豐鄉。
0302竹東 供水系統		竹東圳。	30,000	89,100	竹東營運所	全鎮：其中員山、頭重、柯湖(竹中)由新竹系統供水及陸豐里部分由芎林系統供水。
0303尖石 供水系統		地面水 (山澗水流入油羅溪)	570	2,670	竹東營運所	尖石鄉嘉樂、新樂、水田、義興。
0304梅花 供水系統		地面水 (山澗水流入油羅溪)	200	1,070	竹東營運所	尖石鄉錦屏、梅花。
0305北埔 供水系統		地面水(大坪溪)	8,000	14,000	竹東營運所	北埔鄉全鄉。 峨眉鄉全鄉。
0308五峰 供水系統		地面水 (白蘭溪)	1,200	4,920	竹東營運所	五峰鄉桃山、清泉、大隘。 竹東鎮上坪、瑞峰。
0309內灣 供水系統		油羅溪。	900	4,390	竹東營運所	橫山鄉內灣村、豐田村(九芎坪、油羅)、力行村。
0311新埔 供水系統	新埔場2口深井。	鳳山溪。	8,200	30,700	竹北營運所	新埔鎮全鎮，惟巨埔里、鹿鳴里、清水里、北平里、新北里、南平里等里之高地區尚未供水、照門里少許尚未供水。 關西鎮東平里(該里高地區尚未供水)。

表 1 現有水源與供水區域
民國104年底

供水系統別	水 源			系統供水能力 (立方公尺/日)	設計供水 人口數 (人)	供水區域(縣、市、區、鄉、鎮、村、里)
	地下水	地面水	水庫水			
0313苗栗 供水系統	苗三淺井、 苗四淺井、 公館場深井。		明德水庫。	49,000	176,000	苗栗營運所 苗栗市全市。 頭屋鄉全鄉，惟山區鳴鳳村、飛鳳村等少部分尚未供水。 造橋鄉：錦水、大西、大龍。 後龍鎮全鎮（福寧、中和、南港里屬鯉魚潭系統）。 公館鄉剩北河、南河、開礦、福德等村未供水，福基村（鄉公所簡水）大坑村1-6鄰部分。 頭份鎮濫坑(邊緣約10戶，餘竹南頭份系統供水)。
0314大湖 供水系統	寬口井4口。			5,000	14,500	苗栗營運所 大湖鄉全鄉，但東興村、新開村尚未供水。 獅潭鄉竹木村。 泰安鄉清安村。
0315竹南頭份 供水系統			永和山水 庫。	240,000	196,100	竹南頭份營 運所 竹南鎮全鎮，崎頂工業區、竹南科學園區及與新竹市隔鄰公義里。 頭份鎮全鎮，頭份工業區。 造橋鄉全鄉，少許山區尚未供水。 後龍鎮中山國宅。
0316鯉魚潭 供水系統	三義八股深井、三義草 寮深井、三義水美深 井、三義淨水場2口深 井、 三義裕隆2口深井、 中興寬口井。			10,400	119,400	通霄銅鑼營 運所 銅鑼鄉全鄉、私有工業區中興工業區，竹科4期銅鑼基地。 三義鄉除鯉魚村計18戶由四區處管轄外，餘全部。 西湖鄉全鄉，惟山區金獅村等少部分尚未供水。 後龍鎮福寧、中和、南港。 苑裡鎮蕉埔、上館、玉田、田心、山柑、泰田等大部份尚未供水、房裡、舊社、山 腳、福田等少許鄰尚未供水。 通霄鎮福龍尚未供水，福源、城南、福興大部份尚未供水，五南、白東、白西、南 和、城北等少許鄰尚未供水。
0322南庄 供水系統		南江河。		6,000	15,000	竹南頭份營 運所 南庄鄉全鄉，惟山區向天湖、鹿場、蓬萊、東河等高地部落有山泉水故尚未供水。 三灣鄉大河底、下林坪、三灣、銅鏡、北埔、頂寮、永和、內灣村全部供水。
0323芎林 供水系統		頭前溪(竹林橋)。		3,900	20,780	竹北營運所 芎林鄉全鄉，惟高地區中坑少部份尚未供水，及竹東鎮陸豐里少許用戶。
0324關西 供水系統		鳳山溪。		7,800	28,300	竹北營運所 關西鎮 南新里未供水；仁安里、大同里等里之高地區尚未供水，東平里由新埔系統供 水，石光里為簡易自來水。
第四區管理處				1,885,044	3,255,603	
0401臺中區 供水系統	四民井、北屯1號井、北 屯3號井、北屯5號井、 遼寧4號井、港尾1號 井、港尾2號井、港尾3 號井、港尾8號井、八張 犁2號井、八張犁3號 井、八張犁5號井、八張 犁6號井、八張犁7號 井、八張犁8號井、管線 隊復建5號深井、新高3 號井、新高5號井、新高 6號井、軍功深井、三民 興進井、	大甲溪(石岡壩)、 后里圳。	鯉魚潭水 庫。	1,498,748	2,373,847	台中給水廠 豐原給水廠 鯉魚潭給水廠 大雅營運所 烏日營運所 沙鹿營運所 清水營運所 臺中市東、西、南、北、中、西屯、南屯、北屯、太平、大里等區 臺中市豐原區、神岡區、石岡區、潭子區等一帶 臺中市后里區、外埔區等一帶 臺中市大雅區、神岡區、清水區、沙鹿區等一帶 臺中市烏日區一帶 臺中市沙鹿區、大肚區、龍井區、梧棲區等一帶 臺中市清水區、梧棲區、沙鹿區(鹿峰、鹿寮兩里)等一帶

表 1 現有水源與供水區域
民國104年底

供水系統別	水 源			系統供水能力 (立方公尺/日)	設計供水 人口數 (人)	供水區域(縣、市、區、鄉、鎮、村、里)
	地下水	地面水	水庫水			
	中山教會井、中山網球場井、公益9號井、土庫10號井、東峰14號井、東峰15號井、樂成1號井、樂成2號井、大墩路停96、美術1號井、美術2號井、長春公園井、三信1號井、三信2號井、寧夏漢口井、大里2號井、青海1號井、福星2號井、福星3號井、田心公園深井、 逢甲公園井、英才1號井、英才2號井、工業區6號井、工業區10號井、員訓所井、中山公園井、南和1號井、南和2號井、工學北路3號井、823公園復建1號井、823公園復建2號井、舊社公園復建3號井、南苑公園復建4號井、公正路復建6號井、東光園道復建7號井、東光園道復建8號井、東光園道復建9號井、東光園道復建11號井、大里運動井、大里日新井、太平福平公園井、太平萬福公園井 舊社4、6號二口井、公館1、2號深井、忠義2號深井、仁愛1號深井、公館3號深井、神岡2、5號深井、忠義1號深井、上楓3號深井、許厝1號深井、烏日123號三口井、喀哩1、2號二口井、沙鹿2號等10口井、龍井1號及沙鹿17號等二口深井、埔子4號及埔子1號等二口井、田中1、2號井、龍井3號井、明秀1、2號二口井、沙鹿11號井、沙鹿8號井、沙鹿12號井、沙鹿15號井、沙鹿3號更新井、					

表 1 現有水源與供水區域

民國104年底

供水系統別	水 源			系統供水能力 (立方公尺/日)	設計供水 人口數 (人)	供水區域(縣、市、區、鄉、鎮、村、里)
	地下水	地面水	水庫水			
0405新社 供水系統	沙鹿4號更新井、沙鹿5號更新井、竹林1號井、埔子2號井、清水1.2.3.4.5.6.7.9.10.11.14.15號井、清水8號井、清水12號井、清水16號井。 馬力埔淺井、苗圃深井、新二村深井。			11,000	25,500	東勢營運所 (新社區)全鄉各村落,但中和村之馬鞍寮、抽藤坑尚未供水。 (石岡區)南眉、營林巷、龍興、頭坪、二坪、食水崙。
0407谷關 供水系統		八仙山山泉水。		27	1,200	東勢營運所 (和平區)谷關
0413霧峰 供水系統	舊正1號井、舊正2號井、 坑口1.3.5.6.7號等五口井、 霧峰1.2號等2口井。			17,300	63,700	霧峰營運所 (霧峰區)全區,但舊正村、萬豐村、桐林村、峰谷村等少部分尚未供水。
0415東勢 供水系統	慶東2.3.4.5.6號井、 東勢淨水場1.2號井。	大甲溪。		30,000	65,000	東勢營運所 (東勢區)全區,但茂興、明正由卓蘭系統供水,另慶福里少部分尚未供水。 (石岡區)全區,但南眉、龍興、頭坪、二坪、食水崙由新社系統供水。
0416卓蘭 供水系統	卓蘭1.2.3.4.5、 內灣1.2號井。			7,500	18,000	東勢營運所 苗栗縣:(卓蘭鎮)全鎮。三義鄉:鯉魚潭村15、16鄰 台中市:(東勢區)茂興(上圓屯)、明正。
0417梨山 供水系統		合歡溪。		1,600	3,200	東勢營運所 (和平區)梨山、松茂。
0418埔里 供水系統	1~5號等五口井、 第二淨水場寬口井、 環南路深井1口、 1號淺井,2號深井、 1~5號等五口深井、 藍城1號及2號井。			27,000	96,000	埔里營運所 (埔里鎮)全鎮。 但成功里、房里里、一新里、向善里、麒麟里等五里尚未供水,桃米里及廣成里部分地區供水。
0419大坪頂 供水系統		水流東溪。		432	1,100	埔里營運所 (埔里鎮)合成里。
0420霧社 供水系統		濁水溪、 山澗水。		950	2,700	埔里營運所 (仁愛鄉)霧社、壽亭、春陽。
0423日月潭 供水系統		公林溪、 十一股溪、 木屐蘭溪。	日月潭、 日月潭滲透 水。	5,500	12,800	埔里營運所 (魚池鄉)頂城、中城、下城、魚池、新城、頭股、五城、公林、司馬鞍、大林、東池、日月潭、北旦、頭社、內凹仔、統櫃
0424德化 供水系統			日月潭。	417	1,200	埔里營運所 (魚池鄉)日月村(北堀)。
0428大肚 供水系統	大肚1、2、4、5號井及 台紙1、2號等六口井、 福山1、2、3、4號等四 口井。			9,300	38,104	沙鹿營運所 (大肚區)全區,但蔗廬、瑞井、自強由台中區系統供水。

表 1 現有水源與供水區域
民國104年底

供水系統別	水 源			系統供水能力 (立方公尺/日)	設計供水 人口數 (人)	供水區域(縣、市、區、鄉、鎮、村、里)
	地下水	地面水	水庫水			
0429南投 供水系統	嘉和1.2.3號深井及一口 平林溪。 寬口井、 嘉和5.6.7號深井、南崗 場16口深井、 三興場深井、 永興場深井、 新街場仁和等5深井、 新民場2口深井及寬口井 1口、 廈新場深井、 炭腳場深井、 炭寮場深井。			64,000	135,000	南投營運所 南投縣： (名間鄉)全鄉，但磨仔坑由水里系統供水。 (南投市)南投、白鶯厝、公埔、千秋、南千秋、崩崁、包尾、南崗、工業區、嘉興里。 (中寮鄉)甲頭埔、竹子坑、新厝、後庄、廟地、二重溪、虎尾寮、番子吧、內湖仔、後寮坑、炭仔頂、馬鞍崙、哮貓、福盛頂城、粗坑、桂子灣、風櫃嶺、鄉親寮、中寮、八仙、和興。 彰化縣： (芬園鄉)同安、翁后寮、龜桃寮、謝厝、崙興庄、豆周寮、中崙、下樟空、樟空、頂樟空、大松腳、竹高厝、東寮、大竹園、南化宮。
0433水里 供水系統	延正一號深井、 瑞竹寬口井及深井。	水里溪支流(鉅工發電 廠發電後尾水)。 柯仔坑1.2(水量銳減補 充用).3號寬口井。		113,000	141,250	水里營運所 竹山營運所 (集集鎮)全鎮。 (水里鄉)水里、新城、城中、農富、中央、車埕、鉅工、北埔、永豐、南光、頂崁、上安、郡坑、新山、永興、玉峰。 (竹山鎮)社寮、中央、富州。(中寮鄉)崁頂。(名間鄉)濁水村。 (竹山鎮)全鎮，山坪頂由坪頂系統供水 (名間鄉)磨仔坑。
0434信義 供水系統	三十甲井。	九層坑溪。		1,100	2,600	水里營運所 (信義鄉)信義、愛國、自強。
0435大甲 供水系統	大甲第一水源等11口 井、 頂店1.2號井、 大安淨水場1.2號井、 日南淨水場1.2.5.8.11 號井。	溫寮溪。		22,200	77,702	大甲營運所 (大甲區)全區，但太白、日南、孟春、幸福、龍泉、銅安、西岐、福德、建興等九里 由三區支援大甲系統供水。 (大安區)全區
0437外埔 供水系統	外埔1號井、7號井及9號 井3口井。			1,400	21,000	大甲營運所 外埔區六分、大同、水美、大東、馬鳴、中山、鐵山等7里
0439草屯 供水系統	營盤口4~15號等9口 井、 林子頭1,2,3號井、 第一淨水場寬口井、 第二淨水場1、2、3、 4、5、6號等6口井、第 三淨水場1~3號等3口 井、 第四淨水場1,3,7,8號 井。			59,440	142,000	草屯營運所 南投縣： (草屯鎮)全鎮 (南投市)中興新村、內轆、 大埤、新廓仔、營盤口、東山、軍功寮。 (中寮鄉)竹園、花盆、新城、大丘園、豬肚潭、眉子桃、爽文、田寮仔、龍眼林、圓仔城、後內城、前內城、清水村。 彰化縣： (芬園鄉)下茄苳、嘉興村。
0444坪頂 供水系統		小乾坑溪。		180	500	竹山營運所 (竹山鎮)山坪頂。
0445鹿谷 供水系統		北勢溪。 圓山仔坑溪溪水。		8,000	18,000	竹山營運所 (鹿谷鄉)全鄉。
0447地利 供水系統	民和深井。			650	1,400	水里營運所 (信義鄉)地利村、雙龍村。 (水里鄉)民和村(頂城、中城、下城)。
0448人倫 供水系統		卓棍溪。		250	600	水里營運所 (信義鄉)人和村
0449羅娜 供水系統		筆石溪。		550	1,200	水里營運所 (信義鄉)新鄉、羅娜

表 1 現有水源與供水區域
民國104年底

供水系統別	水 源			系統供水能力 (立方公尺/日)	設計供水 人口數 (人)	供水區域(縣、市、區、鄉、鎮、村、里)
	地下水	地面水	水庫水			
0450國姓 供水系統		北港溪。		4,500	12,000	埔里營運所 (國姓鄉)全鄉，除長石口、盧厝、港源等社區外。
第五區管理處				850,310	1,489,060	
0501嘉義 供水系統	大林第一等5口井、 新港等6口井。	朴子溪、 阿拔泉溪、 八掌溪、 蕉仔湖溪。	仁義潭水 庫、 蘭潭水庫、 烏山頭水 庫。	405,000	704,750	嘉義服務所 嘉義市、水上鄉、太保市、中埔鄉和睦、和興、和美三村、後壁鄉與白河鄉 義竹服務所 鹿草鄉、義竹鄉、布袋鎮、東石鄉 朴子服務所 供水區域為朴子市全部、六腳鄉全部，太保市3里，布袋鎮樹林里，鹿草鄉2鄰 民雄營運所 民雄鄉全部(西昌村由新港營運所供水)。 大林鎮全部(大林鎮過溪里崎頭、油車店、崎頂及大美里互助社區、嘉龍嘉禾社區 由古坑營運所供水) 溪口鄉坪頂村、疊溪村、柳溝村、妙崙村、本厝村厝子。 新港營運所 新港鄉、溪口鄉與民雄鄉西昌村 竹崎營運所 竹崎鄉文峰、龍山、竹崎、和平、義仁、義和、獅埕、坑頭、沙坑、鹿滿、內埔、 塘興、昇平、桃源、白杞、復金、灣橋、紫雲、義隆等村。 番路鄉下坑、江西、新福、內覽、番路、民和、觸口等村。 中埔鄉石弄、中埔、鹽館、灣潭、隆興、社口、同仁、三層、深坑、龍門、富收、 金蘭、頂埔、瑞豐等村。
0505吳鳳 供水系統		曾文溪。		300	1,200	竹崎營運所 阿里山鄉達邦村
0509大埔 供水系統	3寬口井。	龍蛟溪。		800	2,700	竹崎營運所 大埔鄉大埔、茄苳、和平等3村
0513梅山 供水系統	坎腳等6口井、 南昌等3口井。	三疊溪上游支流。		9,500	18,500	古坑營運所 梅山鄉梅東、梅南、梅北、過山、永興、大南、雙溪等7村。 古坑鄉坎腳、麻園等2村 斗南鎮新南里南勢。 大林鎮過溪里新崎頭、油車站、大美里互助社區。
0514古坑 供水系統	古坑等7口井、 永光等4口井。			14,040	35,000	古坑營運所 古坑鄉全鄉，但坎腳、麻園等2村由梅山系統供水；棋盤村由林內系統供水；華 山、華南、桂林、樟湖、草嶺等5村尚未供水。 斗六市嘉東、江厝、三光等3里。 斗南鎮將軍里大松、阿丹里德高。
0519林內 供水系統	石榴等7口井、 觸口等6口井、 埤仔頭等21口井、 大北勢4口井、 馬光等3口井、 褒忠等10口井、 斗南等3口井、 大埤等3口井、 阿丹等14口井、 虎尾等4口井、 興中等5口井、 平和等6口井、 西螺等9口井、 荊桐等4口井、 北港等8口井、 元長等9口井、 水林等7口井、 拔拉腳等4口井。	集集攔河堰。		371,040	564,720	土庫營運所 土庫鎮：新庄里除外全部社區。 虎尾鎮：東屯、西屯、芳草等三里 元長鄉：鹿北、鹿南、瓦瑤、卓運、後湖、山內等六村。 褒忠鄉、東勢鄉全部。 台西鄉：和豐、富崎、五柳等三村。 斗南營運所 斗南鎮與大埤鄉 斗六服務所 林內鄉：林中、林南、林北、埤頂、烏塗、重興、九芎、湖本、林茂、烏麻等10 村。 斗六市 荊桐鄉：五華、六合等2村。 古坑鄉：棋盤1村。 虎尾營運所 虎尾鎮26里及中科虎尾園區、高鐵特定區、台大虎尾分院。 斗南鎮田頭里2鄰 西螺服務所 西螺鎮全鎮(除了吳厝、九隆、下湳由崙背系統供應) 荊桐鄉全鄉(除了五華、六合兩村由林內營運所供應) 二崙鄉全鄉(由林內營運所供應) 北港營運所 元長鄉全部，惟山內村、卓運村、瓦瑤村、後湖村、鹿北村、鹿南村為土庫所轄區 北港鎮全部、水林鄉全部 口湖鄉全部，惟下崙村轄區為台西所 四湖鄉溪底村

表 1 現有水源與供水區域
民國104年底

供水系統別	水 源			系統供水能力 (立方公尺/日)	設計供水 人口數 (人)	供水區域(縣、市、區、鄉、鎮、村、里)
	地下水	地面水	水庫水			
0532崙背 供水系統	崙背等2口井、 番社等4口井。			14,080	45,540	西螺服務所 崙背鄉全鄉 西螺鎮吳厝、九隆、下浦等3里 土庫鎮新庄里
0533麥寮 供水系統	麥寮等8口井、 麥寮等3口井、 新興等3口井。			20,550	60,000	台西營運所 麥寮鄉全鄉 台西鄉全鄉，但溪頂、泉州、牛厝等3村由四湖系統供水；五榔村、富崎村青埔、 和豐村火燒牛稠等3村由林內系統供水
0538四湖 供水系統	四湖等5口井、 三條崙等6口井。			12,800	47,600	台西營運所 四湖鄉全鄉，但溪底村由林內系統供水。 台西鄉溪頂、泉州、牛厝等3村 口湖鄉下崙、崙中、崙東等3村 東勢鄉程海村港底
0544阿里山 供水系統		楠仔仙溪。		1,200	4,800	竹崎營運所 阿里山鄉中山、中正、香林等3村
0545樂野 供水系統		無名溪、 湖底溪。		1,000	4,250	竹崎營運所 阿里山鄉樂野村 竹崎鄉忠和、石棹
第六區管理處				1,214,677	1,883,000	
0601臺南區 供水系統		曾文溪。	曾文水庫、 烏山頭水庫 聯合運用、 南化水庫、 白河水庫、 鏡面水庫。	1,207,321	1,862,000	台南服務所 台南市東區、北區、南區、中西區、安平區、安南區等區。 新市服務所 台南市新市區、新化區、山上區、安定區、善化區、左鎮區(紅毛寮、大林除 外)、大內區(番仔厝、馬斗欄除外)等區。 歸仁服務所 台南市歸仁區、仁德區、關廟區、龍崎區(青瓜寮、山腳除外，另草埔坪由第七區 處(高雄區)系統供水等區。) 佳里服務所 台南市佳里區、西港區、七股區、將軍區、北門區、學甲區等區。 麻豆服務所 台南市麻豆區、官田區、六甲區(中坑除外)、下營區等區。 永康服務所 台南市永康區。 白河營運所 台南市白河區、後壁區、東山區(北寮、李仔園、西口、橫路、冷水坑、科園仔、 坪園除外)、下營區等區。 玉井營運所 台南市南化區、高雄市内門區(內興、三平、木柵、石坑、東勢埔等五里)等區。 新營營運所 台南市新營區、鹽水區、柳營區等區。
0608楠西玉井 供水系統		劍文溪。	曾文水庫、 烏山頭水庫 聯合運用。	7,356	21,000	玉井營運所 台南市玉井區、楠西區(頂湖、山頂、梅嶺除外)等區。
第七區管理處				2,069,320	3,386,120	
0701高雄區 供水系統	手巾寮14口井、 竹寮10口井、 大樹10口井、 拷潭淨水場6口井、 翁公園淨水場12口井。	高屏溪、會結站、南化 水庫及深井水。	澄清湖水 庫、 鳳山水庫、 阿公店水 庫。	1,750,000	2,580,000	高雄服務所 高雄市鹽埕區、鼓山區、左營區、三民區、新興區、前金區、苓雅區、前鎮區、旗 津區、小港區 鳳山服務所 高雄市鳳山區、林園區、大寮區、大樹區、烏松區 路竹服務所 高雄市田寮區、阿蓮區、路竹區、湖內區、茄萣區、永安區 岡山服務所 高雄市岡山區、橋頭區、燕巢區、彌陀區、梓官區 楠梓服務所 高雄市左營區、楠梓區、大社區、仁武區

表 1 現有水源與供水區域
民國104年底

供水系統別	水 源			系統供水能力 (立方公尺/日)	設計供水 人口數 (人)	供水區域(縣、市、區、鄉、鎮、村、里)
	地下水	地面水	水庫水			
0703旗山 供水系統	手巾寮6口井。			24,000	77,400	旗山營運所 旗山區：旗山、六張犁、圓潭、大林、尾庄、旗尾、溪州、磅礪坑、圭桵腳。 內門區：永富、內南。 杉林區：大愛永久屋。
0704茂林 供水系統	茂林2口井。			500	850	高樹營運所 高雄市：茂林區茂林里、(六龜區)大津里1鄰
0706美濃 供水系統	美濃3口井、 廣興2口井。			12,000	35,000	美濃營運所 高雄市：美濃區、但吉祥(一部分)、吉東(一部分)、獅子尚尚未供水。
0707廣興 供水系統	廣興1號井。			1,500	2,300	高樹營運所 屏東縣：高樹鄉廣興又名坪頂、(三地門鄉)賽嘉村。
0708甲仙 供水系統		旗山溪。		1,500	6,500	旗山營運所 高雄市：(甲仙區)甲仙、仙林巷、中園、大邱園、田寮巷(又名平埔)、新榮巷(又名田寮)、公館、關山。
0709六龜 供水系統		荖濃溪。		3,000	8,500	美濃營運所 高雄市：(六龜區)土壠、東溪山莊、舊潭、六龜、木瓜溪、埔仔厝、狗寮(又名復興)、中庄、尾庄、草寮
0710新威 供水系統		荖濃溪。		1,400	3,500	美濃營運所 六龜區新威、新寮、山寮、二坡。
0711吉貝 供水系統	吉貝7口深井。			450	1,800	澎湖營運所 澎湖縣：白沙鄉吉貝村。
0712東源 供水系統		牡丹溪。		1,000	1,200	恆春營運所 屏東縣：牡丹鄉東源村、旭海村、牡丹村。
0713屏東 供水系統	屏東等21口井、 大慶深井、 屏東加工區深井。			87,000	214,000	屏東營運所 屏東市全市、營區二處、及工業區包括屏東工業區、屏東汽車專業區、華山工業用地、安鎮工業用地及清溪工業用地及屏東二代加工出口區等六處。 長治鄉火燒、三座尾、單座屋、新潭頭、外庄、庄尾、香揚腳、河唇、老潭頭等9個社區。 萬丹鄉社上、社中、社皮、磚寮、廈北、崙頂、後村村、灣內、廈南(部分)、香社(部分)、田厝(部分)、上村村(部分)、社口(部分)、加興(部分)。
0714餉潭 供水系統	餉潭2口深井。	來義溪、 山澗水。		1,600	4,040	東港營運所 屏東縣：(新埤鄉)餉潭、(來義鄉)望嘉、文樂
0715高樹 供水系統	高樹1.2.3號井及 阿拔泉1口深井、 新豐1號井、 泰山1號井。			9,000	28,400	高樹營運所 屏東縣：(高樹鄉)全鄉、但舊寮、司馬除外、(三地門鄉)青山、青葉、安坡、馬兒、口社又廣興另由廣興系統供水。
0717高士 供水系統		九棚溪(北側支流)。		200	500	恆春營運所 屏東縣：(牡丹鄉)高士村

表 1 現有水源與供水區域
民國104年底

供水系統別	水 源			系統供水能力 (立方公尺/日)	設計供水 人口數 (人)	供水區域(縣、市、區、鄉、鎮、村、里)
	地下水	地面水	水庫水			
0718三地 供水系統	北葉3號井、 三和新1號井及2號井。	隘寮溪。		9,000	14,900	屏東營運所 屏東縣： (三地門鄉)三地 (瑪家鄉)北葉、佳義、筏灣、 三和上、中、下村。 (內埔鄉)水門、隘寮、新隘寮 (鹽埔鄉)西瓜園、久愛、錦隆 (長治鄉)日新村
0719木梓 供水系統		旗山溪。		1,000	5,800	旗山營運所 高雄市： (杉林區)木梓、木梓國小、白水泉、紅毛山、杉林國中、月眉國小、上平里、新庄 里。
0724南和 供水系統	力里深井、 南和深井。			2,500	3,200	東港營運所 (來義鄉)南和 (春日鄉)力里、七佳、歸崇
0725四春 供水系統	四春深井。			640	3,400	東港營運所 (潮州鎮)四春里
0728信國 供水系統	信國深井。			400	600	屏東營運所 (里港鄉)信國新村、土庫村、定遠新村、精忠新村。
0729馬公 供水系統	成功鹽井淡化廠。	海水。	成功、 興仁、 東衛水庫。	26,600	70,000	澎湖營運所 澎湖縣： 馬公市：馬公、前寮、石泉、寮山、菜園、東衛、宅腳嶼、 澎南地區。 湖西鄉：全鄉
0731崙東 供水系統	潮新8號井。			800	3,500	東港營運所 屏東縣： 潮州鎮：劉厝尾、九塊、埤仔頭、溪寮、崙仔頂、焦庄、新庄、 鳳尾新庄、新開寮。
0732枋寮 供水系統	太源4號井。			6,300	12,000	東港營運所 屏東縣： 枋寮鄉：枋寮、隆山、安樂、中寮、保生、天時、地利、人和、 東海、大庄、太源村、內寮。 枋山鄉：加祿村。 獅子鄉：南世村、內獅。
0734寶隆 供水系統		旗山溪。		540	2,740	旗山營運所 高雄市： (甲仙區)頂埔、下埔(又名匏仔園)。 (杉林區)八張犁、十張犁、溪埔。
0736瑪家 供水系統		隘寮溪支流。		120	460	屏東營運所 屏東縣： (瑪家鄉)上、中、下部落。
0738民生 供水系統		旗山溪支流。		340	1,700	高雄市： (那瑪夏區)達卡努瓦村。
0739寶來 供水系統		寶來溪。		1,400	4,200	美濃營運所 高雄市： (六龜區)寶來、建山、梭子腳、上、下荖濃、新開、新發、獅頭頭。
0740佳興 供水系統		泰武溪。		80	420	東港營運所 屏東縣： (泰武鄉)佳興
0741萬安 供水系統		東港溪。		500	1,190	東港營運所 (泰武鄉)萬安、安平、達里

表 1 現有水源與供水區域
民國104年底

供水系統別	水 源			系統供水能力 (立方公尺/日)	設計供水 人口數 (人)	供水區域(縣、市、區、鄉、鎮、村、里)
	地下水	地面水	水庫水			
0743武潭 供水系統	佳平深井、 武潭深井。			2,350	2,500	東港營運所 (泰武鄉)武潭村、佳平村、吾拉魯滋永久屋。
0745來義 供水系統	來義深井。			1,800	6,000	東港營運所 屏東縣： (來義鄉)義林、南復興、北復興、丹林、古樓、新來義永久屋。 (泰武鄉)平和村。
0746北勢 供水系統	北勢等4口深井。			13,650	20,600	屏東營運所 屏東縣： (內埔鄉)內埔工業區、頭崙、永芳、新北勢、西勢、過溝子、六巷上、竹頭角、老北勢、楊屋角、西新屋角、上順林子、中順林子、美崙、南勢、竹園村、大新村。 (長治鄉)復興村、榮華村。
0747霧臺 供水系統		隘寮南溪。		350	1,340	屏東營運所 屏東縣： (霧台鄉)上、下霧台、去露。
0750牡丹 供水系統	古華1口井、 林邊3口井、 琉球2口井。	士文溪。	牡丹水庫。	100,000	242,000	東港營運所 屏東縣： (南州鄉)(東港鎮)(佳冬鄉)(新園鄉)(崁頂鄉)(琉球鄉) 全鄉鎮 (春日鄉)(枋寮鄉)(林邊鄉)部分地區 恆春營運所 (牡丹鄉)(車城鄉)(滿洲鄉)(恆春鎮)(枋山鄉)(獅子鄉)
0751多納 供水系統	多納1口井。			250	640	高樹營運所 高雄市： (茂林區)多納里
0753白沙 供水系統	白沙26口深井。		赤崁地下水 庫。	2,800	8,200	澎湖營運所 澎湖縣： (白沙鄉)全鄉(吉貝村除外)
0756望安 供水系統		望安海水淡化廠。	西安水庫、 烏溝水塘。	750	3,700	澎湖營運所 澎湖縣： (望安鄉)全鄉
0759西嶼 供水系統	西嶼鄉17口深井。	西嶼海水淡化廠。	小池水庫。	2,800	9,040	澎湖營運所 澎湖縣： (西嶼鄉)全鄉
0760七美 供水系統	七美6口深井。		七美水庫。	1,200	4,000	澎湖營運所 澎湖縣： (七美鄉)全鄉
第八區管理處				356,572	452,390	
0801宜蘭 供水系統	深溝五口淺井、圳頭一 口深井、枕山二口深 井、龍潭二口深井、頭 城一口深井。	粗坑溪、五十溪、 大溪溪、雪隧取水口。		118,650	211,900	北區服務所 宜蘭市：全市 員山鄉：全鄉 壯圍鄉：全鄉 頭城鎮：全鎮(金盛里除外) 礁溪鄉：全鄉(匏崙、二結村除外)
0804羅東 供水系統	天送埤二口深井、大隱 一口深井、柑仔坑一口 深井、 龍德四口深井、丸山三 口淺井、蘇澳六口淺 井、 廣興二口深井四口淺 井。	寒溪(蘭陽溪水系)、小 南澳溪、新城溪、羅東 溪羅東溪攔河堰伏流 水。		222,160	228,000	南區服務所 羅東鎮：全鎮 五結鄉：全鄉 冬山鄉：全鄉 三星鄉：全鄉，但員山村由松羅系統供水。 蘇澳鎮：全鎮，但東澳里由東澳系統供水。南強里、朝陽里由南澳系統供水。 大同鄉：寒溪村
0810南澳 供水系統	南澳一口深井。	南澳北溪 (大南澳溪水系)。		2,210	5,870	南區服務所 蘇澳鎮：南強里、朝陽里 南澳鄉：南澳、碧侯、武塔、金岳等四村

表 1 現有水源與供水區域
民國104年底

供水系統別	水 源			系統供水能力 (立方公尺/日)	設計供水 人口數 (人)	供水區域(縣、市、區、鄉、鎮、村、里)
	地下水	地面水	水庫水			
0813松羅 供水系統		松羅溪 (蘭陽溪水系)。		12,000	1,870	北區服務所 三星鄉：員山村 大同鄉：崙埤、松羅、復興等三村
0814英士 供水系統	英士一口深井。	山澗溪 (蘭陽溪水系)。		80	310	北區服務所 大同鄉：英士村
0815四季 供水系統		四重溪 (蘭陽溪水系)。		270	1,070	北區服務所 大同鄉：四季村
0816南山 供水系統		佐得寒山山澗水 (蘭陽溪水系)。		210	700	北區服務所 大同鄉：南山村
0818東澳 供水系統	東澳二口深井。	東澳北溪 (東澳溪水系)。		432	1,350	南區服務所 南澳鄉：東岳村 蘇澳鎮：東澳里
0819金洋 供水系統	金洋一口深井。	南澳南溪 (南澳溪水系)。		160	600	南區服務所 南澳鄉：金洋村
0820澳花 供水系統	澳花一口深井。			400	720	南區服務所 南澳鄉：澳花村
第九區管理處				225,120	330,800	
0901花蓮 供水系統	德興一號井、 國慶等三口井、 南華等五口井、 稻香深井、 光華等三口井、 新興一、二號井、 崇德淺井、 新興三號井、 豐川三號井、 荖溪一、二號淺井(伏流水)、 豐裡等二口深井。	美崙溪水系娑婆礁溪南溪、 立霧溪山澗水、 荖溪。		162,320	200,700	花蓮服務所 (花蓮市)全市。 (新城鄉)康樂、北埔、佳林、嘉里、嘉新、新城、順安等7村。 (秀林鄉)景美、佳民、水源、富世、秀林、崇德等6村。 吉安壽豐服務所 (吉安鄉)全鄉。 (壽豐鄉)壽豐、光榮、共和、平和、志學、豐裡、豐坪、豐山、樹湖、溪口、月眉、鹽寮等12村。
0908和平 供水系統	和平深井。	和平溪山澗水(枯竭、 停用)、 和平隧道滲流水(枯竭、 停用)。		3,570	1,600	花蓮服務所 (秀林鄉)和平村，和平工業區
0915水璉 供水系統	水璉淺井。			420	1,200	吉安壽豐服務所 (壽豐鄉)水璉村
0916鳳林 供水系統	西林深井、 萬榮等二口井、 光復等三口井。	無名溪、 花蓮溪水系清水溪、 西林山地保留地山溝水。		16,210	35,600	鳳林營運所 (鳳林鎮)全鎮。 (萬榮鄉)萬榮、明利、見晴、西林等4村。 (壽豐鄉)米棧村。 (光復鄉)太平、大馬、大華、大安、大同、大進、大全、東富、西富、南富、北富等十一村。
0922豐濱 供水系統		多普安溪。		2,400	3,000	鳳林營運所 (豐濱鄉)豐濱、新社、磯碇等三村。

表 1 現有水源與供水區域
民國104年底

供水系統別	水 源			系統供水能力 (立方公尺/日)	設計供水 人口數 (人)	供水區域(縣、市、區、鄉、鎮、村、里)
	地下水	地面水	水庫水			
0923瑞穗 供水系統	瑞祥等二口井。	紅葉溪、 虎頭山山澗水、 瑞西村一鄰水源涵養保 安林山澗水。		7,200	15,500	玉里營運所 (瑞穗鄉)瑞穗、瑞良、瑞美、鶴岡、瑞北、瑞祥等六村。 (萬榮鄉)紅葉村。 (瑞穗鄉)舞鶴村
0924富源 供水系統	富源深井。	馬蘭溝溪、光復溪。		3,500	8,900	鳳林營運所 (瑞穗鄉)富源、富興、富民等三村。 (光復鄉)大富、大豐等二村。 (萬榮鄉)馬遠村。
0926港口 供水系統		秀姑巒溪山澗水。		1,600	800	鳳林營運所 (豐濱鄉)靜浦、港口等二村。
0927玉里 供水系統	玉里等二口井、 永昌等二口井、 客城深井、 樂合淺井、 東里淺井、 三笠山淺井、 太平深井。	山澗水。		20,400	50,300	玉里營運所 (玉里鎮)中城、國武、啟模、泰昌、永昌、源城、大禹、樂合等八里。 (富里鄉)東里、吳江、萬寧、新興等四村。 (卓溪鄉)崙山、立山、三笠山、山里、太平等五村。 (玉里鎮)三民里。
0928富里 供水系統	明里等二口井。			5,000	7,500	玉里營運所 (富里鄉)富里、明里、學田、竹田、新興、石牌、永豐、羅山、豐南、富南等十 村。 (卓溪鄉)古風二村。
0931池南 供水系統		荖溪。		1,800	3,900	吉安壽豐服 (壽豐鄉)池南村。 務所 (秀林鄉)銅門、榕樹、文蘭等三村。
0934松浦 供水系統	松浦淺井。			700	1,800	玉里營運所 (玉里鎮)松浦里
第十區管理處				113,950	220,080	
1001臺東 供水系統	東興三號深井、 利嘉三號深井(3000)、 泰安三號深井、馬蘭深 井、 東興一號井、鯉魚山深 井、中華路深井、豐里 深井、四維路深井、兒 五深井、知本三號深 井、知本一號深井、南 王深井、建農深井、黑 森林井、富岡深井。	利嘉溪、東興四號窰井 (取農田水利會水源， 補充用)、大巴六九 溪。		65,000	126,200	台東營運所 (台東市)全市。 (卑南鄉)十股、下賓明、上賓明、阿里擺、太平村、泰安村、利嘉村、營區邊、大 巴六九、東興、比利良、永普、建和里、原藤、建農里、建奧里、知本農場、煙 寮、知本里、崎仔頭、鎮樂、溫泉。 (太麻里鄉)華源、新吉村、魚場、荊桐、杉源、南郡界。 (東河鄉)北郡界、新蘭、魚橋。
1002初鹿 供水系統	初鹿3.4號深井、 斑鳩深井。	無名溪。		2,300	4,030	台東營運所 (卑南鄉)初鹿、煙草間、 斑鳩、六塊、明鋒。
1006鹿野 供水系統	永安深井、 瑞豐第二深井、 瑞源深井。	山澗水(流入鹿寮溪)、 瓦崗溪。		5,440	14,400	池上營運所 (鹿野鄉)、鹿野、和平社區、四維、永隆、永興、永安、永安高台、永樂、永昌、 明野、馬背、龍田、五十戶、瑞源、後湖、新良、日圓、瑞隆、瑞和、新豐景、寶 華、(延平鄉)桃源、紅葉。。。 (延平鄉)永康新村、武陵、鸞山村之鸞山部落、梅 山部落

表 1 現有水源與供水區域
民國104年底

供水系統別	水 源			系統供水能力 (立方公尺/日)	設計供水 人口數 (人)	供水區域(縣、市、區、鄉、鎮、村、里)
	地下水	地面水	水庫水			
1015池上 供水系統	新興深井*2、 陸安深井。			5,300	13,400	池上營運所 (池上鄉)池上、萬朝、山仔腳、新興上路、新興下路、陸安、大坡、慶豐(更正)、 錦園、萬安、龍仔尾。 (海端鄉)錦屏。
1016關山 供水系統	關山二號深井、 振興深井、 東莊深井。	崁頂溪、新武呂溪。		5,600	12,550	池上營運所 (關山鎮)關山、崁頂、本源、紅石、溪埔、電光、德高、頂庄、北庄、西庄。 (海端鄉)崁頂、海端。 (池上鄉)白毛寮、振興
1023大武 供水系統	加羅板深井、 加羅板二號深井、 和平深井。			2,820	5,500	太麻里營運 所 (大武鄉)大武、加羅板、大鳥、尚武、古庄、太湖、西勢湖。
1025金崙 供水系統	堰坵補充水源井。	山澗水 (流入金崙溪)。		1,480	1,960	太麻里營運 所 (太麻里鄉)金崙、溫泉。 (金峰鄉)賓茂、堰坵、溫泉。
1026太麻里 供水系統	正興1.2號深井、 大王深井、 沙崙深井。	山澗水 (流入太麻里溪)。		7,970	6,590	太麻里營運 所 (太麻里鄉)太麻里、新香蘭、舊香蘭、北里、德其里、 河川、溪頭。 (金峰鄉)正興、新興、嘉蘭、麻利霧。
1027下大溪 供水系統		山澗水 (流入大竹溪)。		380	970	太麻里營運 所 (太麻里鄉)下大溪
1029泰源 供水系統		馬武窟溪。		780	1,560	成功營運所 (東河鄉)泰源(含新、本部落)、麻竹嶺、柑桔、德高、尚德、前寮、南溪、泰 山、花園、美蘭、北溪、順那(又名南施)。
1031森永 供水系統	森永深井。			400	600	太麻里營運 所 (達仁鄉)森永。
1032安朔 供水系統	安朔深井。			1,000	1,900	太麻里營運 所 (大武鄉)南興、南安。 (達仁鄉)安朔、復興路、南田。
1034成功 供水系統		水母丁溪、 富家溪、 無名溪淺井、 馬武窟溪、 原簡水寬口井、 漁橋溪。		10,420	20,840	成功營運所 (成功鎮)隧道、小馬、都歷、豐泉、叭嗡嗡、嘉平、跋邊、八邊、下麒麟、成功鎮 內、芝田、基翟、高台、白守蓮、美山、成廣澳、小港、石雨傘、重安、宜灣大 濱。 (長濱鄉)界橋、瞻曼、烏石鼻、寧埔、白桑安、南竹湖、北竹湖、永福、崎腳、田 沮、長濱、中興、忠勇社區、長光、城仔埔、真柄、三間屋、大俱來、八仙洞、水 母丁、樟原、大峰峰。 (東河鄉)都蘭、都橋、小橋、八里、藤橋、羊橋、隆昌、上、下金樽、南、北東 河。
1037新化 供水系統		山澗水 (流入大鳥溪)。		100	500	太麻里營運 所 (達仁鄉)新化、森茂。
1039愛國埔 供水系統	愛國埔深井。	山澗水 (流入大竹溪)。		100	500	太麻里營運 所 (大武鄉)愛國埔、工作地。

表 1 現有水源與供水區域
民國104年底

供水系統別	水 源			系統供水能力 (立方公尺/日)	設計供水 人口數 (人)	供水區域(縣、市、區、鄉、鎮、村、里)
	地下水	地面水	水庫水			
1040綠島 供水系統	綠島深井。		勸勤水庫。	2,900	3,380	台東營運所 (綠島鄉)南寮、中寮、公館、柴口、楠仔湖、柚仔湖、溫泉。
1043蘭嶼 供水系統	綠島深井。	東清溪、紅頭溪、朗島溪。		1,360	3,300	台東營運所 (蘭嶼鄉)東清村、朗島村、紅頭村。
1044土阪 供水系統	土阪深井。	山澗水 (流入大竹溪)。		300	1,300	太麻里營運 (達仁鄉)土阪。 所
1048利稻 供水系統		山澗水 (流入卑南溪)。		300	600	池上營運所 (海端鄉)利稻
第十一區管理處				515,300	1,242,300	
1101彰化 供水系統	三場等十四口井、 全興場等六口井、 和美場等三口井。			88,600	336,350	彰化服務所 (彰化市)、(和美鎮)、 (伸港鄉)、(線西鄉)等全市鎮鄉。
1102花壇 供水系統	花壇場等九口井、 大村一場一口井、 大村二場等五口井。			28,000	85,500	花壇營運所 (花壇鄉)全鄉。 (大村鄉)全鄉，但美港、擺塘等二村部份由員林系統供水。 (秀水鄉)金興村、陝西村等二村。 (埔心鄉)埤霞村、埤腳村等二村。
1103北斗 供水系統	二場等三口井、 埤頭場等二口井、 永靖場等五口井、 埔心場等四口井、 下壩場等五口井。			95,100	191,950	北斗營運所 (北斗鎮)、(永靖鄉)等全鄉鎮。 (溪州鄉)除榮光、大庄、成功、西畔、柑園、潮洋、張厝、蔡公、三條、三圳、水尾等村及溪厝部分以外。 (田尾鄉)全鄉，但福田村、新興村由二水系統供水。 (埤頭鄉)全鄉，但中和村、竹園村、庄內村、大湖村由二林系統供水。 (埔心鄉)全鄉，但埤霞村、埤腳村、中羅村由花壇系統供水。 (溪湖鎮)竹園、湳底、頂庄、媽厝等小部分地區。
1104二林 供水系統	二林等六口井、 芳苑等八口井、 竹塘等四口井。			38,200	118,500	二林營運所 (大城鄉)、(芳苑鄉)、 (竹塘鄉)等全鄉。 (二林鎮)全鎮，但萬興里、永興里、振興里、西庄里、梅芳里、華崙里等六里由溪湖系統供水 (埤頭鄉)庄內村、中和村、竹園村、大湖村等四村。
1108鹿港 供水系統	鹿港場等十一口井、 秀厝場等十一口井、 打鐵厝場等五口井。			70,800	131,100	鹿港營運所 (鹿港鎮)全鎮。 (福興鄉)福興、福南、西勢、同安、二港、橋頭、福寶、頂粘、廈粘、參厝、三和、鎮平、番婆、秀厝等十四村。
1109員林 供水系統	一場等十一口井、 二場等十口井、 三場等九口井。			71,000	123,500	員林營運所 (員林鎮)全鎮，但泉州寮、後壁厝、南邊田頭、南邊厝、待人坑、湖水坑、許厝、坑仔內、水尾等九部落除外、另大明里一部分由二水系統供水。 (大村鄉)美港、擺塘等二村。

表 1 現有水源與供水區域
民國104年底

供水系統別	水 源			系統供水能力 (立方公尺/日)	設計供水 人口數 (人)	供水區域(縣、市、區、鄉、鎮、村、里)
	地下水	地面水	水庫水			
1110二水 供水系統	社頭場等八口井、 倡和場等五口深井，三 口寬口井、 田中場等十口井、 清水岩等四口井。			66,900	114,800	二水營運所 (二水鄉)全鄉。 (田中鎮)全鎮，但大社里、平和里等少部分住戶尚未供水。 (社頭鄉)全鄉。 (田尾鄉)福田村、新興村等二村。 (員林鎮)大明里一部分。(溪州鄉)榮光、大庄、成功、西畔、柑園、潮洋、張厝、 蔡公、三條、三圳、水尾等村及溪厝部分。
1111溪湖 供水系統	一場等四口井、 二場等三口井、 福興場等八口井。			56,700	140,600	溪湖營運所 (溪湖鎮)全鎮，但竹圍、浦底、頂庄、媽厝等小部份由北斗系統供水。 (埔鹽鄉)全鄉。 (二林鎮)萬興、振興、梅芳、西庄、華崙、永興等六里。 (田尾鄉)海豐部份地區。 (秀水鄉)全鄉，但陝西、金興等二村由花壇系統供水。 (福興鄉)大崙、元中、外中、外埔、萬豐、番社、三汫、社尾等八村。
第十二區管理處 1201板新區 供水系統	泰山第一水源(深井)、 三峽河。 泰山第三水源(深井)、 泰山第五水源(深井)、 永和深井。			1,102,200	2,087,598	石門水庫 (鳶山堰)。
				1,102,200	2,087,598	板橋服務所 新北市地區：板橋區全部(溪崑地區溪洲里、溪福里、崑崙里、成和里、溪北里、 堂春里除外)，中和區部分地區(嘉慶里、民生里、自強里、瑞穗里、員山里、嘉穗 里、積穗里、員富里、民有里、國華里、冠穗里、壽德里、明德里、國光里、清穗 里、德穗里、明德里、民安里、嘉新里、民享里、中原里) 新莊服務所 新北市地區：新莊區全部、三重區(頂崙里、谷玉里，五谷裡、中興里、德厚里) 桃園縣地區：龜山鄉迴龍村部分 蘆洲服務所 新北市地區：蘆洲區全部、八里區全部、五股區褒子寮地區(興珍里四維路及中 興路一段)、林口區太平里山頭及崩山腳地區。 樹林服務所 新北市地區：樹林區(柑園地區東園里、北園里、西園里、南園里、柑園里除外)、 板橋區(溪崑地區溪洲里、溪福里、崑崙里、成和里、溪北里、堂春里)、新莊區 (西盛里部分) 桃園縣地區：龜山鄉(龍華村全部、龍壽村部分、迴龍村部分) 鶯歌服務所 新北市地區：三峽區、鶯歌區全部、樹林區(柑園及北大重劃區地區) 桃園縣地區：八德市(大發里、大明里)、龜山鄉(山頂村) 土城服務所 土城區全部 泰山營運所 泰山區全部、五股區全部(褒子寮地區(興珍里四維路及中興路一段)除外)

資料來源：依據本公司供水處提供之「本公司103年底各區管理處營運中供水系統設計供水人口及供水能力統計表」
資料彙編。

表 2 出 水 量

(1) 按 月 別 分

— 實 數 —

單位:立方公尺

時期及區處別	總 計	1 月	2 月	3 月	4 月	5 月	6 月
民 國 6 3 年	429,357,104	30,699,033	27,650,597	30,784,904	30,226,740	32,373,526	32,030,040
民 國 6 4 年	461,995,434	33,000,796	32,720,827	35,529,759	35,197,584	37,349,097	37,340,781
民 國 6 5 年	487,586,996	35,576,022	34,071,634	37,618,673	36,819,916	40,135,518	41,663,468
民 國 6 6 年	552,286,833	42,619,026	39,677,261	43,508,712	43,128,321	44,678,825	45,604,957
民 國 6 7 年	653,866,592	49,048,714	46,081,911	49,715,330	50,359,335	52,481,382	53,883,711
民 國 6 8 年	728,881,919	57,823,647	52,896,266	57,815,165	57,298,806	60,295,981	60,300,653
民 國 6 9 年	793,337,387	60,484,916	58,372,826	61,550,056	61,436,098	66,515,754	65,788,105
民 國 7 0 年	867,313,209	68,555,794	63,258,411	68,756,781	67,036,036	70,553,618	69,732,633
民 國 7 1 年	956,477,657	74,041,941	69,619,488	74,949,800	72,997,045	77,313,794	78,646,182
民 國 7 2 年	1,051,121,564	83,168,574	76,773,892	83,648,812	84,250,125	87,964,436	88,683,800
民 國 7 3 年	1,095,957,410	86,894,062	81,003,426	87,961,039	86,773,350	89,461,273	91,785,034
民 國 7 4 年	1,178,284,418	90,794,588	88,492,326	92,225,593	92,030,359	98,511,833	97,803,861
民 國 7 5 年	1,250,021,786	98,684,588	90,732,114	99,788,662	99,014,193	103,209,042	96,424,300
民 國 7 6 年	1,352,094,988	105,900,864	98,523,639	107,613,083	107,406,046	111,040,464	110,655,342
民 國 7 7 年	1,490,714,269	117,345,769	111,711,723	117,208,579	116,470,347	125,132,783	124,199,820
民 國 7 8 年	1,610,791,978	128,853,720	117,894,288	128,339,238	126,710,276	133,961,216	133,860,724
民 國 7 9 年	1,710,180,259	138,984,409	126,293,691	138,323,936	135,160,805	143,064,857	138,311,035
民 國 8 0 年	1,811,601,801	145,327,429	133,510,229	146,933,024	143,433,032	150,273,611	148,063,962
民 國 8 1 年	1,929,080,407	157,191,464	145,491,155	154,703,096	151,625,752	159,739,880	159,664,410
民 國 8 2 年	2,019,128,425	165,810,983	152,256,306	166,288,994	162,555,454	168,117,715	167,955,671
民 國 8 3 年	2,073,340,309	157,047,484	147,031,265	164,513,237	163,738,781	168,021,611	170,756,058
民 國 8 4 年	2,081,480,615	177,601,713	160,700,963	173,815,951	160,672,752	160,724,844	155,182,867
民 國 8 5 年	2,118,982,235	164,026,088	161,283,707	169,675,602	168,943,463	169,518,179	177,012,015
民 國 8 6 年	2,239,643,755	183,936,603	170,760,608	186,784,804	183,651,900	183,093,773	184,246,021
民 國 8 7 年	2,318,879,706	191,590,151	180,666,658	196,863,548	186,541,857	181,444,578	186,887,035
民 國 8 8 年	2,436,639,978	198,220,495	189,009,288	192,960,904	192,332,871	192,239,906	198,424,631
民 國 8 9 年	2,796,334,287	215,752,106	203,611,840	211,957,271	214,388,791	223,288,806	237,876,440
民 國 9 0 年	2,875,845,981	245,792,967	223,431,215	244,435,614	239,485,981	239,839,246	237,067,336
民 國 9 1 年	2,805,774,102	241,009,840	218,870,076	237,171,368	229,034,351	219,605,725	219,909,980
民 國 9 2 年	2,862,833,862	243,185,369	215,716,692	239,232,258	235,183,753	243,869,462	235,899,777
民 國 9 3 年	2,879,000,733	234,120,571	217,997,334	235,275,715	233,240,638	246,249,644	241,553,136
民 國 9 4 年	2,976,236,452	252,302,805	228,668,099	253,974,046	246,944,843	255,748,872	247,516,622
民 國 9 5 年	3,000,989,220	250,259,739	221,381,660	246,821,600	240,094,180	253,176,235	250,420,766
民 國 9 6 年	3,041,697,209	252,275,767	229,303,685	250,559,236	243,962,257	256,452,163	251,483,370
民 國 9 7 年	2,998,261,037	258,854,069	238,805,890	251,769,887	245,209,726	254,989,835	245,211,772
民 國 9 8 年	2,898,432,285	245,311,639	217,935,519	241,218,279	233,160,010	246,670,286	240,937,585
民 國 9 9 年	2,981,258,972	241,191,481	221,560,757	250,957,486	239,466,834	250,651,289	245,604,710
民 國 1 0 0 年	2,992,937,146	255,769,783	227,785,559	248,436,477	239,032,354	246,665,468	246,853,331

表 2 出 水 量

(1) 按 月 別 分

— 實 數 —

單位：立方公尺

時期及區處別	總 計	1 月	2 月	3 月	4 月	5 月	6 月
民 國 1 0 1 年	3,019,817,591	256,523,824	236,332,491	258,609,405	247,242,429	256,324,706	249,478,587
民 國 1 0 2 年	3,023,318,112	255,565,955	230,284,467	249,440,010	245,463,205	257,437,780	253,721,555
民 國 1 0 3 年	3,073,716,977	260,610,054	230,430,529	253,890,616	246,748,839	259,686,943	260,545,427
民 國 1 0 4 年	2,977,626,123	253,413,383	226,050,713	241,846,278	225,806,199	245,632,033	250,458,272
第 一 區 管 理 處	126,659,765	11,407,424	10,115,686	11,049,721	10,733,787	11,113,131	10,706,824
第 二 區 管 理 處	381,639,586	33,360,495	28,529,716	30,898,930	24,999,526	31,426,830	32,168,134
第 三 區 管 理 處	256,645,653	21,355,191	19,022,624	20,625,195	19,797,498	20,705,192	21,654,462
第 四 區 管 理 處	600,082,882	50,928,416	45,812,241	48,949,832	47,179,105	49,784,148	50,571,432
第 五 區 管 理 處	205,640,442	17,737,725	16,226,256	16,800,577	16,362,099	17,007,886	17,417,826
第 六 區 管 理 處	316,491,551	27,560,924	24,107,823	25,880,843	25,579,915	25,698,086	26,420,387
第 七 區 管 理 處	636,134,805	55,964,082	50,598,099	54,358,739	50,509,549	52,156,177	53,282,503
第 八 區 管 理 處	64,526,472	5,436,991	4,858,127	5,278,451	5,422,203	5,522,749	5,057,790
第 九 區 管 理 處	43,136,659	3,672,095	3,558,088	3,466,827	3,569,353	3,460,018	3,708,753
第 十 區 管 理 處	26,552,671	2,154,427	2,125,183	2,169,108	2,142,269	2,250,581	2,279,655
第 十 一 區 管 理 處	100,988,848	8,938,543	8,256,720	8,594,854	8,130,726	8,413,485	8,354,888
第 十 二 區 管 理 處	219,126,789	14,897,070	12,840,150	13,773,201	11,380,169	18,093,750	18,835,618

表 2 出 水 量

(1) 按 月 別 分
— 實 數 —

單位：立方公尺

時期及區處別	7 月	8 月	9 月	10 月	11 月	12 月
民國 6 3 年	40,402,505	41,475,896	40,273,696	43,150,389	40,874,796	39,414,982
民國 6 4 年	41,726,504	42,776,157	42,186,651	42,846,380	41,753,299	39,567,599
民國 6 5 年	43,894,243	44,427,792	43,867,662	44,763,734	42,182,554	42,565,780
民國 6 6 年	47,197,558	47,689,613	49,022,443	51,211,050	48,348,608	49,600,459
民國 6 7 年	58,670,168	59,426,961	59,563,557	59,624,803	57,351,898	57,658,822
民國 6 8 年	64,767,156	64,648,230	64,452,217	64,846,997	62,382,923	61,353,878
民國 6 9 年	70,223,977	68,659,423	70,659,155	71,326,443	68,463,935	69,856,699
民國 7 0 年	74,456,126	76,661,509	76,971,711	79,288,774	76,069,948	75,971,868
民國 7 1 年	82,902,714	86,061,015	86,315,679	87,569,328	82,847,035	83,213,636
民國 7 2 年	94,094,304	92,713,214	90,925,650	92,166,315	88,583,953	88,148,489
民國 7 3 年	96,412,114	96,479,273	96,277,613	97,340,489	92,535,972	93,033,765
民國 7 4 年	103,939,358	102,590,328	104,835,590	105,539,074	100,661,984	100,859,524
民國 7 5 年	109,835,951	112,094,137	110,962,871	111,860,740	108,579,700	108,835,488
民國 7 6 年	117,675,703	120,145,007	119,324,766	121,179,084	116,271,527	116,359,463
民國 7 7 年	131,212,152	131,655,924	128,857,850	131,984,869	126,333,764	128,600,689
民國 7 8 年	141,360,811	143,216,411	137,594,430	142,215,080	137,628,721	139,157,063
民國 7 9 年	149,113,123	149,380,318	145,783,441	152,433,504	145,121,136	148,210,004
民國 8 0 年	157,491,287	160,072,170	156,324,282	160,851,041	153,182,632	156,139,102
民國 8 1 年	167,326,975	167,306,852	165,946,500	170,791,581	163,108,539	166,184,203
民國 8 2 年	179,566,585	179,894,759	171,578,644	173,977,690	165,174,732	165,950,892
民國 8 3 年	183,029,317	182,132,260	183,196,541	187,158,196	183,198,665	183,516,894
民國 8 4 年	186,874,055	187,988,239	179,168,826	186,634,019	178,002,732	174,113,654
民國 8 5 年	183,448,134	178,749,176	185,838,253	188,712,417	184,575,287	187,199,914
民國 8 6 年	189,208,064	190,661,764	193,046,912	193,175,953	187,266,452	193,810,901
民國 8 7 年	196,708,278	197,054,677	199,117,457	203,722,481	198,295,179	199,987,807
民國 8 8 年	206,208,952	212,328,835	209,763,262	211,108,353	216,805,933	217,236,548
民國 8 9 年	253,734,271	246,396,508	242,809,134	253,358,466	243,490,366	249,670,288
民國 9 0 年	241,942,717	245,091,869	234,388,118	244,309,002	238,500,193	241,561,723
民國 9 1 年	235,234,796	242,018,737	237,608,933	245,832,114	235,509,822	243,968,360
民國 9 2 年	250,683,243	243,468,551	238,206,415	245,911,594	233,507,416	237,969,332
民國 9 3 年	243,447,882	244,376,564	239,853,818	253,179,868	244,043,247	245,662,316
民國 9 4 年	251,228,340	248,505,860	243,562,627	254,524,539	245,631,435	247,628,364
民國 9 5 年	261,451,687	261,227,783	253,862,044	262,309,926	248,805,578	251,178,022
民國 9 6 年	265,753,345	260,284,861	255,296,239	261,352,290	255,037,673	259,936,323
民國 9 7 年	255,012,543	256,655,287	246,814,127	254,048,703	242,881,028	248,008,170
民國 9 8 年	251,502,248	245,980,771	243,194,383	250,568,042	239,365,569	242,587,954
民國 9 9 年	258,123,176	258,567,236	249,807,442	259,749,159	249,186,592	256,392,810
民國 1 0 0 年	259,608,700	260,432,386	249,971,596	256,142,952	247,178,859	255,059,681

表 2 出 水 量

(1) 按 月 別 分

— 實 數 —

單位：立方公尺

時期及區處別	7 月	8 月	9 月	10 月	11 月	12 月
民 國 1 0 1 年	255,788,005	255,581,613	249,751,184	257,969,697	243,763,842	252,451,808
民 國 1 0 2 年	259,897,947	259,282,971	250,506,399	257,320,251	250,044,763	254,352,809
民 國 1 0 3 年	268,513,732	266,973,341	257,494,175	262,990,249	249,507,713	256,325,359
民 國 1 0 4 年	259,731,027	259,231,010	250,722,159	257,547,925	247,815,685	259,371,439
第 一 區 管 理 處	10,076,372	10,495,769	10,425,601	10,774,811	10,291,398	9,469,241
第 二 區 管 理 處	34,098,086	34,840,735	33,254,499	33,128,454	30,953,255	33,980,926
第 三 區 管 理 處	22,799,497	22,265,608	21,898,826	22,493,413	21,660,605	22,367,542
第 四 區 管 理 處	52,190,974	51,805,156	50,006,925	52,181,145	48,295,092	52,378,416
第 五 區 管 理 處	17,443,739	17,807,841	16,922,105	17,502,477	17,181,493	17,230,418
第 六 區 管 理 處	27,045,229	27,232,228	26,164,590	27,331,508	25,800,845	27,669,173
第 七 區 管 理 處	54,601,168	53,673,098	51,554,592	53,162,706	52,442,076	53,832,016
第 八 區 管 理 處	5,396,386	5,382,389	5,311,984	5,384,337	5,513,068	5,961,997
第 九 區 管 理 處	3,526,982	3,806,181	3,547,880	3,508,141	3,370,669	3,941,672
第 十 區 管 理 處	2,319,717	2,299,867	2,197,665	2,254,683	2,137,105	2,222,411
第 十 一 區 管 理 處	8,520,166	8,211,733	7,900,326	7,932,891	8,184,874	9,549,642
第 十 二 區 管 理 處	21,712,711	21,410,405	21,537,166	21,893,359	21,985,205	20,767,985

表 2 出 水 量

(2) 按 區 處 別 分

— 實 數 —

單位：立方公尺

時期及區處別	總 計	第一區管理處	第二區管理處	第三區管理處	第四區管理處	第五區管理處	第六區管理處
民國 6 3 年	429,357,104	36,372,072	43,189,793	29,803,024	57,542,823	—	43,055,272
民國 6 4 年	461,995,434	41,273,143	50,539,188	29,295,712	87,748,453	39,972,831	48,405,411
民國 6 5 年	487,586,996	39,127,135	61,952,047	29,503,278	82,699,472	40,913,282	51,951,013
民國 6 6 年	552,286,833	39,544,535	75,285,632	32,483,627	86,202,218	43,301,760	60,376,901
民國 6 7 年	653,866,592	41,432,310	111,401,424	36,622,833	94,874,004	50,378,941	71,797,265
民國 6 8 年	728,881,919	44,824,509	137,166,764	40,187,842	97,806,423	57,399,799	81,495,146
民國 6 9 年	793,337,387	46,116,219	165,918,897	42,991,964	100,183,670	63,683,743	87,531,534
民國 7 0 年	867,313,209	49,175,214	185,455,874	45,408,101	111,703,700	72,285,523	95,671,235
民國 7 1 年	956,477,657	52,800,581	218,950,428	47,115,889	123,437,495	81,491,618	106,279,577
民國 7 2 年	1,051,121,564	57,353,534	236,873,919	51,337,554	139,635,506	89,899,099	117,656,550
民國 7 3 年	1,095,957,410	62,745,496	233,929,428	53,577,740	153,015,088	94,318,798	125,554,503
民國 7 4 年	1,178,284,418	65,697,705	228,237,178	59,328,647	167,656,210	100,928,127	140,673,076
民國 7 5 年	1,250,021,786	66,864,048	258,187,009	64,618,916	180,528,070	106,866,369	146,188,084
民國 7 6 年	1,352,094,988	68,215,775	278,426,977	71,553,840	208,842,884	112,279,655	150,354,774
民國 7 7 年	1,490,714,269	70,305,822	287,490,548	80,833,396	230,702,320	123,197,529	157,219,385
民國 7 8 年	1,610,791,978	73,496,889	118,101,398	90,521,939	257,497,256	133,924,431	168,418,610
民國 7 9 年	1,710,180,259	76,709,311	121,688,565	101,364,526	280,824,459	141,252,102	180,750,656
民國 8 0 年	1,811,601,801	79,540,279	142,391,584	112,119,479	307,818,117	140,621,890	185,938,338
民國 8 1 年	1,929,080,407	81,241,567	165,725,730	113,564,283	346,799,923	148,080,032	195,607,860
民國 8 2 年	2,019,128,425	80,468,553	172,472,567	122,842,706	379,994,542	154,758,840	194,993,634
民國 8 3 年	2,073,340,309	79,984,806	190,000,661	119,111,923	379,965,761	164,206,927	248,511,038
民國 8 4 年	2,081,480,615	88,124,921	209,340,946	126,139,289	377,194,504	163,665,506	231,930,918
民國 8 5 年	2,118,982,235	80,089,726	227,550,600	130,952,742	380,313,943	164,275,453	231,714,536
民國 8 6 年	2,239,643,755	86,552,911	243,190,198	140,508,263	387,306,202	170,854,188	276,929,452
民國 8 7 年	2,318,879,706	92,397,573	258,893,061	158,787,795	390,366,246	174,811,034	298,758,287
民國 8 8 年	2,436,639,978	95,823,610	278,811,641	167,794,773	411,826,366	175,025,645	340,786,881
民國 8 9 年	2,796,334,287	127,324,638	301,186,358	192,159,071	509,925,329	184,248,492	370,109,622
民國 9 0 年	2,875,845,981	141,737,923	307,627,798	209,847,176	511,184,367	190,941,968	393,355,664
民國 9 1 年	2,805,774,102	143,210,958	314,959,298	199,954,702	506,296,175	185,886,571	333,877,170
民國 9 2 年	2,862,833,862	144,360,194	335,618,684	218,150,807	540,305,993	189,169,063	305,773,611
民國 9 3 年	2,879,000,733	150,352,827	327,322,886	227,791,775	579,159,370	187,659,257	308,921,767
民國 9 4 年	2,976,236,452	151,277,246	342,686,078	236,506,315	581,990,387	193,629,077	341,193,385
民國 9 5 年	3,000,989,220	149,798,702	367,393,149	244,407,664	563,516,338	203,213,307	347,597,521
民國 9 6 年	3,041,697,209	144,541,365	377,232,844	251,657,806	560,134,007	206,579,623	332,653,269
民國 9 7 年	2,998,261,037	145,790,765	374,820,537	252,240,508	560,952,082	201,033,842	321,684,024
民國 9 8 年	2,898,432,285	141,002,040	368,330,468	239,355,913	550,349,513	200,942,936	317,856,477
民國 9 9 年	2,981,258,972	137,837,953	378,391,882	251,264,838	573,304,914	199,909,245	314,366,537
民國 1 0 0 年	2,992,937,146	136,663,015	385,774,541	252,176,024	576,299,876	200,769,841	313,428,034
民國 1 0 1 年	3,019,817,591	132,660,378	386,804,927	254,709,840	582,999,018	201,047,460	313,444,678
民國 1 0 2 年	3,023,318,112	126,980,054	388,743,086	256,996,126	595,908,375	200,685,344	324,401,069
民國 1 0 3 年	3,073,716,977	126,235,178	407,626,231	258,757,282	611,594,500	204,280,840	324,873,185
民國 1 0 4 年	2,977,626,123	126,659,765	381,639,586	256,645,653	600,082,882	205,640,442	316,491,551

表 2 出 水 量

(2) 按 區 處 別 分

— 實 數 —

單位:立方公尺

時期及區處別	第七區管理處	第八區管理處	第九區管理處	第十區管理處	第十一區管理處	第十二區管理處
民國 6 3 年	122,223,982	—	10,705,257	5,508,155	—	—
民國 6 4 年	130,039,006	3,308,680	10,893,151	5,977,502	—	—
民國 6 5 年	142,536,862	14,636,886	11,010,840	6,138,965	7,117,216	—
民國 6 6 年	164,545,318	16,018,153	11,615,216	6,400,518	16,512,955	—
民國 6 7 年	189,934,728	17,372,584	12,798,498	7,017,664	20,236,341	—
民國 6 8 年	208,143,391	18,692,567	14,253,669	7,434,066	21,477,743	—
民國 6 9 年	221,868,894	19,050,685	14,842,385	8,237,113	22,912,283	—
民國 7 0 年	235,994,656	19,909,061	16,033,605	8,813,658	26,862,582	—
民國 7 1 年	246,609,642	20,983,659	17,245,336	9,620,843	31,942,589	—
民國 7 2 年	269,693,316	21,982,686	18,925,027	10,941,493	36,822,880	—
民國 7 3 年	274,876,853	22,925,429	19,404,981	11,578,661	44,030,433	—
民國 7 4 年	308,523,409	26,083,848	20,356,211	12,630,436	48,169,571	—
民國 7 5 年	311,318,512	26,963,625	21,545,602	13,499,120	53,442,431	—
民國 7 6 年	334,998,938	29,486,930	22,609,177	14,147,725	61,178,313	—
民國 7 7 年	367,283,090	32,730,891	23,531,403	15,179,871	67,039,551	35,200,463
民國 7 8 年	399,803,262	34,279,883	25,348,337	15,928,809	71,182,237	222,288,927
民國 7 9 年	414,163,851	36,167,941	27,055,346	16,933,786	76,462,146	236,807,570
民國 8 0 年	444,192,149	38,598,746	27,834,445	17,471,451	83,799,649	231,275,674
民國 8 1 年	480,799,872	42,442,939	28,216,739	17,500,808	88,529,880	220,570,774
民國 8 2 年	504,541,053	45,539,277	30,093,899	18,384,226	91,491,837	223,547,291
民國 8 3 年	486,101,769	47,960,208	31,642,692	18,588,755	91,954,059	215,311,710
民國 8 4 年	493,259,023	48,070,405	32,323,394	18,840,810	91,176,913	201,413,986
民國 8 5 年	519,778,226	48,598,352	31,889,239	18,916,250	91,228,338	193,674,830
民國 8 6 年	507,448,958	49,806,043	32,957,577	19,504,592	92,477,349	232,108,022
民國 8 7 年	513,671,904	50,993,189	34,729,390	19,729,782	93,587,046	232,154,399
民國 8 8 年	521,974,988	50,304,322	35,896,787	19,101,444	96,020,303	243,273,218
民國 8 9 年	576,531,590	53,999,627	45,408,419	25,806,240	106,206,368	303,428,533
民國 9 0 年	559,505,729	55,116,451	49,568,444	30,377,682	109,942,644	316,640,135
民國 9 1 年	619,705,606	57,074,402	50,201,470	29,116,760	109,704,989	255,786,001
民國 9 2 年	633,894,053	59,164,080	51,919,927	28,690,524	109,806,763	245,980,163
民國 9 3 年	610,787,680	60,259,516	53,630,010	28,493,379	108,968,693	235,653,573
民國 9 4 年	604,860,117	59,181,984	52,877,345	28,374,325	108,453,948	275,206,245
民國 9 5 年	626,159,014	60,194,140	52,580,515	27,353,791	107,003,636	251,771,443
民國 9 6 年	662,422,822	60,990,877	51,093,505	26,813,171	108,689,237	258,888,683
民國 9 7 年	642,635,494	59,685,773	46,462,226	25,696,936	107,216,857	260,041,993
民國 9 8 年	623,585,918	58,487,775	44,218,081	25,138,082	102,819,922	226,345,160
民國 9 9 年	643,111,684	59,274,280	43,953,876	28,362,534	102,968,052	248,513,177
民國 1 0 0 年	651,126,948	60,491,988	43,034,057	28,408,355	99,087,253	245,677,214
民國 1 0 1 年	649,266,234	61,148,839	42,366,741	26,170,917	99,060,433	270,138,126
民國 1 0 2 年	635,179,814	62,355,607	41,748,032	26,532,122	100,137,643	263,650,840
民國 1 0 3 年	660,685,455	63,092,990	43,414,032	26,714,611	100,119,761	246,322,912
民國 1 0 4 年	636,134,805	64,526,472	43,136,659	26,552,671	100,988,848	219,126,789

表2 出水量

(2) 按區處別分

— 環比指數 —

單位：%

時期及區處別	總計	第一區管理處	第二區管理處	第三區管理處	第四區管理處	第五區管理處	第六區管理處	第七區管理處	第八區管理處	第九區管理處	第十區管理處	第十一區管理處	第十二區管理處
民國 6 3 年	—	—	—	—	—	—	—	—	—	—	—	—	—
民國 6 4 年	107.60	113.47	117.02	98.30	152.49	—	112.43	106.39	—	101.76	108.52	—	—
民國 6 5 年	105.54	94.80	122.58	100.71	94.25	102.35	107.32	109.61	442.38	101.08	102.70	—	—
民國 6 6 年	113.27	101.07	121.52	110.10	104.24	105.84	116.22	115.44	109.44	105.49	104.26	232.01	—
民國 6 7 年	118.39	104.77	147.97	112.74	110.06	116.34	118.92	115.43	108.46	110.19	109.64	122.55	—
民國 6 8 年	111.47	108.19	123.13	109.73	103.09	113.94	113.51	109.59	107.60	111.37	105.93	106.13	—
民國 6 9 年	108.84	102.88	120.96	106.98	102.43	110.95	107.41	106.59	101.92	104.13	110.80	106.68	—
民國 7 0 年	109.32	106.63	111.78	105.62	111.50	113.51	109.30	106.37	104.51	108.03	107.00	117.24	—
民國 7 1 年	110.28	107.37	118.06	103.76	110.50	112.74	111.09	104.50	105.40	107.56	109.16	118.91	—
民國 7 2 年	109.90	108.62	108.19	108.96	113.12	110.32	110.70	109.36	104.76	109.74	113.73	115.28	—
民國 7 3 年	104.27	109.40	98.76	104.36	109.58	104.92	106.71	101.92	104.29	102.54	105.82	119.57	—
民國 7 4 年	107.51	104.71	97.57	110.73	109.57	107.01	112.04	112.24	113.78	104.90	109.08	109.40	—
民國 7 5 年	106.09	101.78	113.12	108.92	107.68	105.88	103.92	100.91	103.37	105.84	106.88	110.95	—
民國 7 6 年	108.17	102.02	107.84	110.73	115.68	105.07	102.85	107.61	109.36	104.94	104.80	114.48	—
民國 7 7 年	110.25	103.06	103.26	112.97	110.47	109.72	104.57	109.64	111.00	104.08	107.30	109.58	—
民國 7 8 年	108.06	104.54	41.08	111.99	111.61	108.71	107.12	108.85	104.73	107.72	104.93	106.18	631.49
民國 7 9 年	106.17	104.37	103.04	111.98	109.06	105.47	107.32	103.59	105.51	106.73	106.31	107.42	106.53
民國 8 0 年	105.93	103.69	117.01	110.61	109.61	99.55	102.87	107.25	106.72	102.88	103.18	109.60	97.66
民國 8 1 年	106.48	102.14	116.39	101.29	112.66	105.30	105.20	108.24	109.96	101.37	100.17	105.64	95.37
民國 8 2 年	104.67	99.05	104.07	108.17	109.57	104.51	99.69	104.94	107.30	106.65	105.05	103.35	101.35
民國 8 3 年	102.68	99.40	110.16	96.96	99.99	106.11	127.45	96.35	105.32	105.15	101.11	100.51	96.32
民國 8 4 年	100.39	110.18	110.18	105.90	99.27	99.67	93.33	101.47	100.23	102.15	101.36	99.15	93.55
民國 8 5 年	101.80	90.88	108.70	103.82	100.83	100.37	99.91	105.38	101.10	98.66	100.40	100.06	96.16
民國 8 6 年	105.69	108.07	106.87	107.30	101.84	104.00	119.51	97.63	102.49	103.35	103.11	101.37	119.84
民國 8 7 年	103.54	106.75	106.46	113.01	100.79	102.32	107.88	101.23	102.38	105.38	101.15	101.20	100.02
民國 8 8 年	105.08	103.71	107.69	105.67	105.50	100.12	114.07	101.62	98.65	103.36	96.82	102.60	104.79
民國 8 9 年	114.76	132.87	108.03	114.52	123.82	105.27	108.60	110.45	107.35	126.50	135.10	110.61	124.73
民國 9 0 年	102.84	111.32	102.14	109.20	100.25	103.63	106.28	97.05	102.07	109.16	117.71	103.52	104.35
民國 9 1 年	97.56	101.04	102.38	95.29	99.04	97.35	84.88	110.76	103.55	101.28	95.85	99.78	80.78
民國 9 2 年	102.03	100.80	106.56	109.10	106.72	101.77	91.58	102.29	103.66	103.42	98.54	100.09	96.17
民國 9 3 年	100.56	104.15	97.53	104.42	107.19	99.20	101.03	96.35	101.85	103.29	99.31	99.24	95.80
民國 9 4 年	103.38	100.61	104.69	103.83	100.49	103.18	110.45	99.03	98.21	98.60	99.58	99.53	116.78
民國 9 5 年	100.83	99.02	107.21	103.34	96.83	104.95	101.88	103.52	101.71	99.44	96.40	98.66	91.48
民國 9 6 年	101.36	96.49	102.68	102.97	99.40	101.66	95.70	105.79	101.32	97.17	98.02	101.58	102.83
民國 9 7 年	98.57	100.86	99.36	100.23	100.15	97.32	96.70	97.01	97.86	90.94	95.84	98.65	100.45
民國 9 8 年	96.67	96.72	98.27	94.89	98.11	99.95	98.81	97.04	97.99	95.17	97.83	95.90	87.04
民國 9 9 年	102.86	97.76	102.73	104.98	104.17	99.49	98.90	103.13	101.34	99.40	112.83	100.14	109.79
民國 1 0 0 年	100.39	99.15	101.95	100.36	100.52	100.43	99.70	101.25	102.05	97.91	100.16	96.23	98.86
民國 1 0 1 年	100.90	97.07	100.27	101.00	101.16	100.14	100.01	99.71	101.09	98.45	92.12	99.97	109.96
民國 1 0 2 年	100.12	95.72	100.50	100.90	102.21	99.82	103.50	97.83	101.97	98.54	101.38	101.09	97.60
民國 1 0 3 年	101.67	99.41	104.86	100.69	102.63	101.79	100.15	104.02	101.18	103.99	100.69	99.98	93.43
民國 1 0 4 年	96.87	100.34	93.62	99.18	98.12	100.67	97.42	96.28	102.27	99.36	99.39	100.87	88.96

資料來源：依據本公司各區管理處「供、出水量」表資料彙編。

表 2 出 水 量

(2) 按 區 處 別 分

— 環 比 指 數 —

單位：%

時期及區處別	總計	第一區管 理處	第二區管 理處	第三區管 理處	第四區管 理處	第五區管 理處	第六區管 理處	第七區管 理處	第八區管 理處	第九區管 理處	第十區管 理處	第十一區 管理處	第十二區 管理處
--------	----	------------	------------	------------	------------	------------	------------	------------	------------	------------	------------	-------------	-------------

說 明：民國63年出水量含直屬營運所14,449,359立方公尺，未合併部分66,507,367立方公尺；64年出水量含未合併部分14,542,357立方公尺。

表3 出水量、用電量暨藥品使用量

時期及供水系統別	出水量(立方公尺)		系統供水能力 (CMD)	淨水場 出水能力 (CMD)	用電量 (度)	消毒藥品使用量 (公斤)		
	全年總計	平均日				液 氣	漂 白 粉	次氯酸鈉
民國 63年	429,357,104	1,176,321	...	1,552,559	106,763,771	705,481	52,410	237,321
民國 64年	461,995,434	1,265,741	...	1,802,000	146,957,079	1,035,331	73,446	232,072
民國 65年	487,586,996	1,332,205	...	2,439,390	182,010,350	1,358,874	67,496	403,220
民國 66年	552,286,833	1,513,115	...	2,731,112	184,841,554	1,441,329	52,044	575,127
民國 67年	653,866,592	1,791,415	...	2,921,834	218,618,340	1,690,926	47,721	318,980
民國 68年	728,881,919	1,996,937	...	3,187,036	251,902,383	1,797,682	46,501	323,292
民國 69年	793,337,387	2,167,588	...	3,504,362	276,761,967	2,225,948	51,416	318,336
民國 70年	867,313,209	2,376,201	...	3,825,797	303,472,822	2,755,157	38,334	331,057
民國 71年	956,477,657	2,620,487	...	4,129,527	331,923,375	3,280,909	37,194	271,256
民國 72年	1,051,121,564	2,879,785	...	4,310,992	353,765,003	4,136,079	18,191	312,324
民國 73年	1,095,957,410	2,994,419	...	4,627,277	370,583,402	4,600,919	28,382	327,042
民國 74年	1,178,284,418	3,228,176	...	5,164,400	406,429,071	4,306,483	16,511	354,038
民國 75年	1,250,021,786	3,424,717	...	5,374,350	430,066,848	5,291,472	13,515	271,573
民國 76年	1,352,094,988	3,704,370	...	5,466,645	451,410,930	5,959,419	16,805	246,084
民國 77年	1,490,714,269	4,072,990	...	5,620,374	495,458,022	7,110,516	10,995	260,359
民國 78年	1,610,791,978	4,413,129	...	5,917,309	520,457,377	8,167,864	11,026	254,116
民國 79年	1,710,180,259	4,685,425	...	5,996,189	535,275,993	8,357,617	10,948	222,606
民國 80年	1,811,601,801	4,963,293	...	6,434,490	572,360,361	9,502,779	12,051	371,736
民國 81年	1,929,080,407	5,270,711	...	6,883,920	613,344,678	9,449,348	15,329	827,533
民國 82年	2,019,128,425	5,531,859	...	7,333,710	649,885,410	10,774,536	11,997	763,873
民國 83年	2,073,340,309	5,680,384	...	8,075,610	657,834,056	10,554,037	11,906	1,718,567
民國 84年	2,081,480,615	5,702,687	...	8,444,940	701,895,022	13,047,775	7,017	6,833,230
民國 85年	2,118,982,235	5,789,569	...	8,508,620	724,761,601	15,086,113	6,270	9,111,721
民國 86年	2,239,643,755	6,136,010	...	8,621,420	737,470,621	11,831,051	1,992	9,685,342
民國 87年	2,318,879,706	6,353,095	...	8,696,035	753,403,333	10,038,597	1,679	10,141,937
民國 88年	2,436,639,978	6,675,726	...	8,906,825	792,976,240	10,786,878	3,163	12,606,762
民國 89年	2,796,334,287	7,640,258	...	9,078,105	850,239,042	11,771,173	498	13,887,423
民國 90年	2,875,845,981	7,879,030	...	9,437,610	859,853,258	9,480,269	—	17,233,934
民國 91年	2,805,774,102	7,687,052	...	9,610,556	869,393,550	10,538,392	—	19,041,036
民國 92年	2,862,833,862	7,843,380	...	11,194,380	887,489,266	9,138,203	—	20,467,811
民國 93年	2,879,000,733	7,866,122	10,555,630	12,214,740	939,190,070	7,204,752	—	23,271,146
民國 94年	2,976,236,452	8,154,072	10,380,180	12,200,828	939,516,672	7,724,367	—	22,414,199
民國 95年	3,000,989,220	8,221,888	10,531,240	12,468,638	997,432,327	6,341,627	—	21,342,194
民國 96年	3,041,697,209	8,333,417	10,455,650	12,212,868	987,194,055	5,818,834	—	22,167,590
民國 97年	2,998,261,037	8,191,970	10,460,560	12,336,018	948,369,978	3,452,755	—	21,792,698
民國 98年	2,898,432,285	7,940,910	10,777,620	12,688,418	930,662,101	3,451,962	—	22,318,308
民國 99年	2,981,258,972	8,167,833	10,808,340	12,742,878	975,745,068	3,688,024	—	21,660,639
民國 100年	2,992,937,146	8,199,828	10,909,142	13,041,072	970,900,563	3,687,742	—	21,353,190
民國 101年	3,019,817,591	8,250,868	10,892,962	13,014,672	960,029,339	3,416,531	—	22,212,893
民國 102年	3,023,318,112	8,283,063	11,047,152	13,142,632	937,348,603	3,546,162	—	22,792,959
民國 103年	3,073,716,977	8,421,142	11,233,359	13,435,992	950,263,249	3,862,850	—	23,830,833
民國 104年	2,977,626,123	8,157,880	11,410,963	13,414,732	909,482,891	3,598,512	—	27,047,116
第一區管理處	126,659,765	347,013	507,000	505,400	67,404,023	354,299	—	1,270,317

表3 出水量、用電量暨藥品使用量

時期及供水系統別	出水量 (立方公尺)		系統供水能力 (CMD)	淨水場出水能力 (CMD)	用電量 (度)	消毒藥品使用量 (公斤)		
	全年總計	平均日				液	氯	漂白粉
基隆供水系統	113,972,071	312,252	455,000	455,000	57,434,319	354,299	—	1,012,949
坪林供水系統	3,941,310	10,798	18,500	18,500	3,738,518	—	—	121,513
淡水供水系統	6,521,978	17,868	23,500	23,500	5,851,537	—	—	114,659
金山供水系統	2,035,148	5,576	8,000	8,000	70,772	—	—	19,017
烏來供水系統	189,258	519	400	400	269,992	—	—	2,179
雙溪供水系統	—	—	1,600	—	38,885	—	—	—
第二區管理處	381,639,586	1,045,588	1,461,300	1,364,350	187,212,477	512,023	—	1,294,172
石門區供水系統	381,238,951	1,044,490	1,460,000	1,363,500	187,107,455	512,023	—	1,287,119
復興供水系統	400,635	1,098	1,300	850	105,022	—	—	7,053
第三區管理處	256,645,653	703,139	1,110,170	1,111,760	86,544,139	—	—	6,929,772
新竹供水系統	172,679,109	473,093	739,000	739,000	60,109,068	—	—	4,655,760
竹東供水系統	8,540,071	23,397	30,000	30,000	1,566,498	—	—	77,719
尖石供水系統	190,525	522	570	570	9,890	—	—	2,029
梅花供水系統	31,592	87	200	230	13,613	—	—	767
北埔供水系統	1,508,441	4,133	8,000	11,180	93,982	—	—	16,713
五峰供水系統	320,183	877	1,200	980	87,891	—	—	2,582
內灣供水系統	135,916	372	900	900	102,401	—	—	2,616
新埔供水系統	1,280,297	3,508	8,200	6,800	1,054,777	—	—	45,110
苗栗供水系統	10,099,707	27,670	49,000	49,000	3,292,838	—	—	486,715
大湖供水系統	1,562,510	4,281	5,000	5,000	661,204	—	—	11,820
竹南頭份供水系統	53,397,948	146,296	240,000	240,000	5,822,019	—	—	1,514,671
鯉魚潭供水系統	2,006,637	5,498	10,400	9,400	11,190,972	—	—	26,692
南庄供水系統	1,752,254	4,801	6,000	7,000	839,841	—	—	31,670
芎林供水系統	1,144,224	3,135	3,900	3,900	607,355	—	—	13,430
關西供水系統	1,996,239	5,469	7,800	7,800	1,091,790	—	—	41,478
第四區管理處	600,082,882	1,644,063	1,885,044	2,980,800	114,471,537	953,916	—	1,236,847
台中區供水系統	513,874,686	1,407,876	1,498,748	2,382,500	48,340,735	953,916	—	136,669
新社供水系統	2,384,804	6,534	11,000	13,750	2,503,456	—	—	17,693
谷關供水系統	2,900	8	27	160	25,968	—	—	39
霧峰供水系統	6,351,513	17,401	17,300	25,500	2,600,063	—	—	43,055
東勢供水系統	4,521,326	12,387	30,000	41,600	5,199,178	—	—	89,764
卓蘭供水系統	1,725,310	4,727	7,500	10,500	1,687,644	—	—	23,236
梨山供水系統	293,158	803	1,600	3,500	470,920	—	—	2,176
埔里供水系統	9,207,697	25,227	27,000	31,000	5,740,356	—	—	107,781
大平頂供水系統	159,828	438	432	600	273,496	—	—	1,951
霧社供水系統	291,138	798	950	1,900	842,658	—	—	2,830
日月潭供水系統	1,388,406	3,804	5,500	8,000	1,184,028	—	—	15,825
德化供水系統	143,318	393	417	600	71,523	—	—	1,065
大肚供水系統	1,993,504	5,462	9,300	22,000	1,514,005	—	—	48,952
南投供水系統	8,901,319	24,387	64,000	154,400	20,024,840	—	—	42,166
水里供水系統	24,037,826	65,857	113,000	117,250	5,034,092	—	—	420,891
信義供水系統	178,433	489	1,100	1,210	426,032	—	—	229
大甲供水系統	5,941,230	16,277	22,200	39,800	2,524,094	—	—	73,238
外埔供水系統	578,810	1,586	1,400	2,000	385,864	—	—	4,399
草屯供水系統	14,576,020	39,934	59,440	106,300	12,447,680	—	—	142,705
坪頂供水系統	33,449	92	180	180	3,308	—	—	444
鹿谷供水系統	1,647,718	4,514	8,000	11,200	1,629,818	—	—	40,933
地利供水系統	42,738	117	650	950	32,147	—	—	1,008
人倫供水系統	37,197	102	250	300	77,244	—	—	953

表3 出水量、用電量暨藥品使用量

時期及供水系統別	出水量 (立方公尺)		系統供水能力 (CMD)	淨水場出水能力 (CMD)	用電量 (度)	消毒藥品使用量 (公斤)		
	全年總計	平均日				液 氯	漂 白 粉	次氯酸鈉
羅娜供水系統	126,048	345	550	600	185,462	—	—	574
國姓供水系統	1,644,506	4,505	4,500	5,000	1,246,926	—	—	18,271
第五區管理處	205,640,442	563,398	850,310	959,590	43,482,467	—	—	4,982,573
嘉義供水系統	101,726,931	278,704	405,000	409,500	15,200,073	—	—	2,775,026
吳鳳供水系統	19,844	54	300	300	26,311	—	—	190
大埔供水系統	272,776	747	800	2,500	80,067	—	—	2,920
梅山供水系統	1,254,022	3,436	9,500	14,500	1,691,541	—	—	10,033
古坑供水系統	2,757,518	7,555	14,040	17,900	2,914,665	—	—	22,061
林內供水系統	91,499,270	250,683	371,040	449,680	19,793,733	—	—	1,688,339
崙背供水系統	1,809,382	4,957	14,080	14,600	1,095,424	—	—	94,651
麥寮供水系統	3,156,263	8,647	20,550	29,550	1,472,710	—	—	216,849
四湖供水系統	2,673,641	7,325	12,800	16,800	1,125,120	—	—	168,968
阿里山供水系統	240,410	659	1,200	1,600	14,351	—	—	1,558
樂野供水系統	230,385	631	1,000	2,660	68,472	—	—	1,978
第六區管理處	316,491,551	867,100	1,214,677	1,239,300	31,918,011	387,836	—	4,050,856
台南區供水系統	314,730,246	862,275	1,207,321	1,231,500	31,070,730	387,836	—	4,016,377
楠西玉井供水系統	1,761,305	4,825	7,356	7,800	847,281	—	—	34,479
第七區管理處	636,134,805	1,742,835	2,069,320	2,672,955	228,321,878	524,882	—	2,638,936
高雄區供水系統	556,586,812	1,524,895	1,750,000	2,341,000	194,147,565	524,882	—	1,090,896
旗山供水系統	3,821,592	10,470	24,000	21,000	3,676,892	—	—	47,339
茂林供水系統	72,034	197	500	500	123,885	—	—	468
美濃供水系統	2,922,781	8,008	12,000	12,000	1,087,407	—	—	33,815
廣興供水系統	196,980	540	1,500	1,500	143,474	—	—	1,281
甲仙供水系統	462,312	1,267	1,500	1,500	358,782	—	—	7,291
六龜供水系統	653,873	1,791	3,000	3,000	275,990	—	—	6,818
新威供水系統	305,149	836	1,400	1,400	47,202	—	—	3,068
吉貝供水系統	102,610	281	450	1,000	139,920	—	—	4,600
東源供水系統	118,960	326	1,000	1,000	53,256	—	—	5,110
屏東供水系統	21,707,612	59,473	87,000	87,000	8,584,434	—	—	341,400
餉潭供水系統	533,336	1,461	1,600	1,545	201,117	—	—	2,879
高樹供水系統	2,550,717	6,988	9,000	11,700	995,399	—	—	16,573
高士供水系統	17,845	49	200	200	80,732	—	—	1,660
三地供水系統	1,372,669	3,761	9,000	9,000	1,543,817	—	—	12,500
木梓供水系統	266,985	731	1,000	1,000	207,454	—	—	2,453
南和供水系統	703,833	1,928	2,500	3,800	353,000	—	—	4,913
四春供水系統	218,959	600	640	450	32,057	—	—	1,606
信國供水系統	—	—	400	1,500	1,053	—	—	187
馬公供水系統	8,753,820	23,983	26,600	32,620	5,077,050	—	—	144,345
崙東供水系統	80,665	221	800	1,000	38,160	—	—	793
枋寮供水系統	2,205,987	6,044	6,300	5,200	—	—	—	18,367
寶隆供水系統	112,419	308	540	540	84,411	—	—	1,033
瑪家供水系統	1,080	3	120	120	—	—	—	120
民生供水系統	47,106	129	340	340	240	—	—	415
寶來供水系統	318,938	874	1,400	1,400	284,899	—	—	10,876
佳興供水系統	8,188	22	80	80	—	—	—	66
萬安供水系統	—	—	500	500	—	—	—	—
武潭供水系統	528,336	1,447	2,350	2,000	253,441	—	—	3,032
來義供水系統	450,411	1,234	1,800	1,800	224,320	—	—	3,995
北勢供水系統	531,432	1,456	13,650	13,650	329,440	—	—	10,100

表3 出水量、用電量暨藥品使用量

時期及供水系統別	出水量 (立方公尺)		系統供水能力 (CMD)	淨水場出水能力 (CMD)	用電量 (度)	消毒藥品使用量 (公斤)		
	全年總計	平均日				液	氣	漂白粉
霧台供水系統	25,737	71	350	350	—	—	—	530
牡丹供水系統	28,491,639	78,059	100,000	103,930	7,011,795	—	—	821,675
多納供水系統	42,158	116	250	250	32,956	—	—	274
勤和供水系統	—	—	—	—	—	—	—	—
白沙供水系統	710,920	1,948	2,800	3,000	1,197,330	—	—	15,410
梅蘭供水系統	—	—	—	—	—	—	—	—
望安供水系統	194,560	533	750	1,330	108,920	—	—	6,009
西嶼供水系統	702,740	1,925	2,800	3,550	871,400	—	—	8,250
七美供水系統	313,610	859	1,200	1,200	754,080	—	—	8,789
第八區管理處	64,526,472	176,785	356,572	358,882	17,615,748	—	—	582,444
宜蘭供水系統	25,938,800	71,065	118,650	118,650	6,497,900	—	—	229,892
羅東供水系統	33,577,772	91,994	222,160	222,160	10,923,371	—	—	311,660
南澳供水系統	655,148	1,795	2,210	4,300	94,120	—	—	6,149
松羅供水系統	4,041,613	11,073	12,000	12,000	12,447	—	—	31,092
英士供水系統	10,274	28	80	80	1	—	—	88
四季供水系統	38,863	106	270	270	—	—	—	758
南山供水系統	62,027	170	210	210	—	—	—	856
東澳供水系統	87,140	239	432	432	30,455	—	—	821
金洋供水系統	11,811	32	160	350	6,025	—	—	131
澳花供水系統	103,024	282	400	430	51,429	—	—	997
第九區管理處	43,136,659	118,183	225,120	344,535	9,808,729	—	—	403,520
花蓮供水系統	32,273,210	88,420	162,320	244,900	7,109,420	—	—	295,235
和平供水系統	509,236	1,395	3,570	3,570	179,640	—	—	3,896
水璉供水系統	27,784	76	420	420	14,382	—	—	1,117
鳳林供水系統	4,033,673	11,051	16,210	42,510	638,555	—	—	44,062
豐濱供水系統	250,289	686	2,400	2,400	18,885	—	—	2,932
瑞穗供水系統	1,278,073	3,502	7,200	11,400	65,225	—	—	14,952
富源供水系統	465,823	1,276	3,500	6,000	129,650	—	—	4,881
港口供水系統	134,673	369	1,600	1,600	75,161	—	—	1,521
玉里供水系統	2,787,707	7,638	20,400	24,235	1,063,871	—	—	23,654
富里供水系統	822,068	2,252	5,000	5,000	355,777	—	—	5,676
池南供水系統	383,755	1,051	1,800	1,800	83,547	—	—	3,048
松浦供水系統	170,368	467	700	700	74,616	—	—	2,546
第十區管理處	26,552,671	72,747	113,950	156,660	4,643,576	—	—	267,431
台東供水系統	18,047,287	49,445	65,000	92,800	2,198,582	—	—	154,445
初鹿供水系統	376,522	1,032	2,300	2,500	124,435	—	—	2,608
鹿野供水系統	1,348,205	3,694	5,440	8,470	267,965	—	—	20,259
池上供水系統	1,184,784	3,246	5,300	8,400	364,519	—	—	10,469
關山供水系統	1,008,037	2,762	5,600	6,810	171,960	—	—	10,693
大武供水系統	527,097	1,444	2,820	8,600	145,687	—	—	3,395
金崙供水系統	263,631	722	1,480	2,540	6,054	—	—	2,141
太麻里供水系統	817,961	2,241	7,970	7,970	347,046	—	—	4,924
下大溪供水系統	75,780	208	380	380	—	—	—	581
泰源供水系統	128,229	351	780	780	164,618	—	—	2,826
森永供水系統	24,284	67	400	400	46,966	—	—	189
安朔供水系統	157,402	431	1,000	1,000	54,096	—	—	1,077
成功供水系統	1,868,202	5,118	10,420	10,420	522,718	—	—	46,918
新化供水系統	28,514	78	100	200	10,167	—	—	406
愛國埔供水系統	26,123	72	100	240	—	—	—	186

表3 出水量、用電量暨藥品使用量

時期及供水系統別	出水量 (立方公尺)		系統供水能力 (CMD)	淨水場出水能力 (CMD)	用電量 (度)	消毒藥品使用量 (公斤)		
	全年總計	平均日				液 氯	漂 白 粉	次氯酸鈉
綠島供水系統	285,836	783	2,900	2,900	154,890	—	—	3,569
蘭嶼供水系統	311,626	854	1,360	1,650	25,248	—	—	1,843
土阪供水系統	45,399	124	300	300	38,625	—	—	424
利稻供水系統	27,752	76	300	300	—	—	—	478
第十一區管理處	100,988,848	276,682	515,300	518,300	45,283,049	—	—	3,366,347
彰化供水系統	15,943,308	43,680	88,600	88,600	8,456,488	—	—	839,562
花壇供水系統	5,587,587	15,308	28,000	28,000	2,753,543	—	—	365,060
北斗供水系統	12,897,141	35,335	95,100	95,100	5,468,664	—	—	224,965
二林供水系統	11,349,792	31,095	38,200	38,200	4,245,040	—	—	307,563
鹿港供水系統	13,265,248	36,343	70,800	70,800	5,567,769	—	—	505,004
員林供水系統	15,698,760	43,010	71,000	71,000	8,356,484	—	—	479,398
二水供水系統	15,663,726	42,914	66,900	69,900	6,411,975	—	—	87,983
溪湖供水系統	10,583,286	28,995	56,700	56,700	4,023,086	—	—	556,812
第十二區管理處	219,126,789	600,347	1,102,200	1,202,200	72,777,257	865,556	—	23,901
板新區供水系統	219,126,789	600,347	1,102,200	1,202,200	72,777,257	865,556	—	23,901

資料來源：依據本公司供水處提供之「103年底各區管理處供水系統設計供水人口及供水能力統計表」及各區管理處「供、出水」、「用電暨藥品使用量值」表資料彙編。

說 明：淨水場出水能力含海水淡化、鹽井淡化等其他產水設備之出水能力；92年以前係指設計出水量。

表3 出水量、用電量暨藥品使用量

時期及供水系統別	加藥處理使用量(公斤)							
	固體硫酸鋁	液體硫酸鋁	氯化鐵	高錳酸鉀	氫氧化鈉	聚氯化鋁	氫氧化鈣	其他
民國63年	2,298,457	—	—	1,183	—	—	—	374,788
民國64年	2,775,985	—	11,085	210	—	80	—	349,500
民國65年	3,007,540	1,350,940	59,072	249	52,000	—	—	297,688
民國66年	3,290,736	2,869,060	187,082	423	125,000	56,180	—	470,603
民國67年	4,344,993	1,330,005	257,356	449	506,358	381,400	—	25,770
民國68年	2,843,685	3,848,736	250,534	121	426,285	194,286	—	50,604
民國69年	3,808,263	5,460,539	169,676	135	689,861	604,207	—	24,133
民國70年	3,633,787	5,962,154	45,093	486	238,499	3,887,079	216,912	476,233
民國71年	2,019,352	5,605,363	42,390	3,970	348,639	4,055,855	86,680	253,213
民國72年	1,611,184	6,800,493	25,990	211	848,209	5,234,211	329,642	32,584
民國73年	1,303,408	6,824,814	17,770	467	916,743	6,405,680	365,301	75,506
民國74年	1,069,572	7,062,693	15,980	—	819,139	7,351,755	301,033	11,200
民國75年	678,965	9,795,508	13,090	2,350	910,169	7,497,904	269,471	9,708
民國76年	407,448	8,666,837	3,470	3,711	864,420	9,386,485	177,556	8,584
民國77年	427,038	9,589,869	—	2,996	772,428	8,228,940	170,840	8,623
民國78年	190,210	10,938,301	—	2,177	788,956	10,275,494	72,354	14,887
民國79年	288,088	13,520,028	11,254	2,367	68,923	15,384,004	144,456	619,938
民國80年	347,683	15,048,179	10,224	—	195,349	12,519,412	288,451	854,885
民國81年	257,394	15,623,378	15,593	110	1,577,587	13,762,849	278,879	739,331
民國82年	337,493	17,743,786	8,715	—	2,057,082	13,501,579	424,231	738,118
民國83年	202,599	18,923,869	22,001	—	4,059,534	22,059,521	217,543	61,822
民國84年	143,030	15,247,312	16,985	910	3,213,793	17,342,641	384,620	56,572
民國85年	92,050	18,144,936	30,920	—	4,559,708	26,272,692	402,280	129,968
民國86年	95,260	17,178,671	16,194	—	4,523,098	28,364,825	291,310	11,052
民國87年	447,056	19,473,417	—	8,400	1,733,544	33,564,356	360,210	297,449
民國88年	208,825	24,567,567	—	900	1,376,700	33,112,463	397,850	1,050,070
民國89年	178,120	25,454,828	7,266	5,253	1,315,650	49,736,178	190,870	795,702
民國90年	148,760	26,742,023	113,230	16,518	1,829,544	54,648,643	176,990	1,003,486
民國91年	156,733	22,971,093	284,143	55,483	2,096,393	57,702,269	176,205	2,843,739
民國92年	164,230	22,383,740	328,001	52,548	9,776,499	66,053,219	168,160	5,698,363
民國93年	79,730	15,372,232	339,207	46,084	33,356,332	74,290,237	131,626	8,757,632
民國94年	230,945	15,489,593	367,355	14,907	16,592,319	80,702,744	30,092	3,366,269
民國95年	161,990	14,298,983	101,107	24,328	12,504,356	69,499,122	8,507	2,646,580
民國96年	144,835	9,864,833	100,583	7,690	2,770,427	67,556,250	—	943,546
民國97年	148,655	5,869,978	211,480	1,198	2,325,062	67,200,599	—	607,406
民國98年	191,660	7,677,381	242,689	162	2,127,026	52,691,107	—	550,744
民國99年	138,525	8,533,346	201,222	114	1,445,785	54,486,058	—	299,991
民國100年	29,852	6,956,822	169,913	135	1,300,014	51,619,789	—	234,390
民國101年	121,120	5,714,075	218,175	124	1,915,679	53,536,344	—	623,260
民國102年	135,275	5,066,587	301,453	92	1,908,023	45,239,462	—	661,862
民國103年	109,845	4,628,928	1,927,320	48	1,482,998	38,595,787	—	601,793
民國104年	86,780	3,763,106	5,332,532	44	1,920,069	41,289,936	—	658,814
第一區管理處	—	—	—	—	1,009,342	2,387,891	—	—

表3 出水量、用電量暨藥品使用量

時期及供水系統別	加藥處理使用量(公斤)							其他
	固體硫酸鋁	液體硫酸鋁	氯化鐵	高錳酸鉀	氫氧化鈉	聚氯化鋁	氫氧化鈣	
基隆供水系統	—	—	—	—	1,009,342	2,304,024	—	—
坪林供水系統	—	—	—	—	—	19,159	—	—
淡水供水系統	—	—	—	—	—	64,708	—	—
金山供水系統	—	—	—	—	—	—	—	—
烏來供水系統	—	—	—	—	—	—	—	—
雙溪供水系統	—	—	—	—	—	—	—	—
第二區管理處	—	—	—	—	71,560	7,550,904	—	—
石門區供水系統	—	—	—	—	71,560	7,550,904	—	—
復興供水系統	—	—	—	—	—	—	—	—
第三區管理處	—	957,873	163,487	—	210	2,782,834	—	—
新竹供水系統	—	957,873	163,487	—	—	1,925,015	—	—
竹東供水系統	—	—	—	—	—	61,053	—	—
尖石供水系統	—	—	—	—	—	—	—	—
梅花供水系統	—	—	—	—	—	—	—	—
北埔供水系統	—	—	—	—	—	10,585	—	—
五峰供水系統	—	—	—	—	—	—	—	—
內灣供水系統	—	—	—	—	—	156	—	—
新埔供水系統	—	—	—	—	—	8,729	—	—
苗栗供水系統	—	—	—	—	—	191,116	—	—
大湖供水系統	—	—	—	—	—	—	—	—
竹南頭份供水系統	—	—	—	—	—	546,702	—	—
鯉魚潭供水系統	—	—	—	—	210	—	—	—
南庄供水系統	—	—	—	—	—	15,675	—	—
芎林供水系統	—	—	—	—	—	—	—	—
關西供水系統	—	—	—	—	—	23,803	—	—
第四區管理處	—	—	—	—	48,551	9,614,989	—	2,478
台中區供水系統	—	—	—	—	730	9,490,638	—	—
新社供水系統	—	—	—	—	39,402	—	—	—
谷關供水系統	—	—	—	—	—	—	—	—
霧峰供水系統	—	—	—	—	—	—	—	—
東勢供水系統	—	—	—	—	—	3,755	—	—
卓蘭供水系統	—	—	—	—	8,419	—	—	2,478
梨山供水系統	—	—	—	—	—	—	—	—
埔里供水系統	—	—	—	—	—	—	—	—
大平頂供水系統	—	—	—	—	—	—	—	—
霧社供水系統	—	—	—	—	—	—	—	—
日月潭供水系統	—	—	—	—	—	—	—	—
德化供水系統	—	—	—	—	—	—	—	—
大肚供水系統	—	—	—	—	—	—	—	—
南投供水系統	—	—	—	—	—	—	—	—
水里供水系統	—	—	—	—	—	76,330	—	—
信義供水系統	—	—	—	—	—	40	—	—
大甲供水系統	—	—	—	—	—	—	—	—
外埔供水系統	—	—	—	—	—	—	—	—
草屯供水系統	—	—	—	—	—	—	—	—
坪頂供水系統	—	—	—	—	—	—	—	—
鹿谷供水系統	—	—	—	—	—	19,242	—	—
地利供水系統	—	—	—	—	—	22	—	—
人倫供水系統	—	—	—	—	—	393	—	—

表 3 出水量、用電量暨藥品使用量

時期及供水系統別	加藥處理使用量(公斤)							
	固體硫酸鋁	液體硫酸鋁	氯化鐵	高錳酸鉀	氫氧化鈉	聚氯化鋁	氫氧化鈣	其他
綠島供水系統	—	—	—	—	—	8,786	—	—
蘭嶼供水系統	—	—	—	—	—	—	—	—
土阪供水系統	—	—	—	—	—	—	—	—
利稻供水系統	—	—	—	—	—	—	—	—
第十一區管理處	—	—	—	—	326,579	—	—	175,931
彰化供水系統	—	—	—	—	—	—	—	—
花壇供水系統	—	—	—	—	—	—	—	—
北斗供水系統	—	—	—	—	326,579	—	—	175,931
二林供水系統	—	—	—	—	—	—	—	—
鹿港供水系統	—	—	—	—	—	—	—	—
員林供水系統	—	—	—	—	—	—	—	—
二水供水系統	—	—	—	—	—	—	—	—
溪湖供水系統	—	—	—	—	—	—	—	—
第十二區管理處	—	—	—	—	404,839	9,857,435	—	43,532
板新區供水系統	—	—	—	—	404,839	9,857,435	—	43,532

表4 購入原、清水量值統計

中華民國104年

機關別 區處及時期別	總計				臺北自來水事業處		農田水利會			
	計費水量			金額	清水量	金額	計費水量			金額
	合計	原、清水	借道輸送				合計	原水	借道輸送	
總計	2,313,314	1,961,481	351,833	3,261,885	141,285	770,037	503,894	152,061	351,833	900,173
按區處別分										
第一區管理處	36,083	36,083	—	186,040	31,465	176,806	4,617	4,617	—	9,235
第二區管理處	601,558	378,320	223,238	824,982	—	—	271,828	48,590	223,238	446,009
第三區管理處	113,099	113,099	—	135,903	—	—	54,572	54,572	—	73,723
第四區管理處	558,448	556,058	2,389	450,900	—	—	9,838	7,449	2,389	9,656
第五區管理處	77,966	59,736	18,230	167,732	—	—	19,795	1,564	18,230	90,659
第六區管理處	318,383	210,407	107,976	393,833	—	—	141,570	33,593	107,976	241,794
第七區管理處	345,200	345,200	—	395,527	—	—	—	—	—	27,400
第八區管理處	1,347	1,347	—	13,333	—	—	—	—	—	—
第九區管理處	1,460	1,460	—	900	—	—	1,460	1,460	—	900
第十區管理處	—	—	—	—	—	—	—	—	—	—
第十一區管理處	215	215	—	798	—	—	215	215	—	798
第十二區管理處	259,555	259,555	—	691,935	109,819	593,231	—	—	—	—
按上下半年分										
1~6月	1,204,661	1,000,937	203,725	1,781,480	87,908	471,556	280,130	76,405	203,725	499,381
7~12月	1,108,653	960,544	148,109	1,480,405	53,376	298,480	223,765	75,656	148,109	400,792

資料來源：依據本公司各區管理處「購入原、清水」表資料彙編。

- 說明：1. 機關別為「其他」之明細：四區處：台電公司(日月潭)；六區處：聯奇公司(樹谷園區)；七區處：國統公司(海淡水量1,309千立方公尺、水費42,043千元)、台糖公司(租用1口井)、本公司澎湖所(加水站)。
2. 七區處年付農田水利會27,400千元，係為確保高屏溪攔河堰枯水期取水量，請屏東及高雄農田水利會釋放灌溉用水之水權費用，故本表農田水利會項下無相對水量。
3. 104年購入原、清水自編決算金額為3,278,873千元。

表4 購入原、清水量值統計

中華民國104年

單位：{數量：千立方公尺
金額：千元

機關別 區處及時期別	北區水資源局		中區水資源局		南區水資源局		其他	
	原水量	金額	原水量	金額	原水量	金額	原、清水量	金額
總計	539,341	553,191	591,707	499,810	530,867	485,220	6,220	53,454
按區處別分								
第一區管理處	—	—	—	—	—	—	—	—
第二區管理處	329,730	378,974	—	—	—	—	—	—
第三區管理處	58,528	62,180	—	—	—	—	—	—
第四區管理處	—	—	547,788	437,094	—	—	821	4,151
第五區管理處	—	—	43,919	62,716	14,253	14,356	—	—
第六區管理處	—	—	—	—	174,950	149,189	1,863	2,850
第七區管理處	—	—	—	—	341,664	321,674	3,536	46,453
第八區管理處	1,347	13,333	—	—	—	—	—	—
第九區管理處	—	—	—	—	—	—	—	—
第十區管理處	—	—	—	—	—	—	—	—
第十一區管理處	—	—	—	—	—	—	—	—
第十二區管理處	149,736	98,704	—	—	—	—	—	—
按上下半年分								
1~6月	250,939	276,421	294,512	247,480	288,146	255,537	3,027	31,104
7~12月	288,402	276,770	297,195	252,330	242,721	229,683	3,193	22,350

表5 用戶數

(1) 按用戶類別分

單位：戶

時期及區處別	總計	一般用戶								工業	
		合計		普通		商業		軍眷		戶數	百分比(%)
		戶數	百分比(%)	戶數	百分比(%)	戶數	百分比(%)	戶數	百分比(%)		
民國 6 3 年底	734,989
民國 6 4 年底	814,940
民國 6 5 年底	928,129	912,361	98.30	811,894	87.48	13,333	1.44	87,134	9.39	2,685	0.29
民國 6 6 年底	1,065,453	1,048,035	98.37	943,999	88.60	12,722	1.19	91,314	8.57	3,100	0.29
民國 6 7 年底	1,230,158	1,210,683	98.42	1,098,382	89.29	12,167	0.99	100,134	8.14	3,677	0.30
民國 6 8 年底	1,404,312	1,381,835	98.40	1,264,025	90.01	11,990	0.85	105,820	7.54	4,243	0.30
民國 6 9 年底	1,619,689	1,594,918	98.47	1,491,328	92.07	11,760	0.73	91,830	5.67	4,668	0.29
民國 7 0 年底	1,828,830	1,800,824	98.47	1,658,949	90.71	11,443	0.63	130,432	7.13	5,827	0.32
民國 7 1 年底	2,044,528	2,014,811	98.55	1,862,079	91.08	12,614	0.62	140,118	6.85	7,692	0.38
民國 7 2 年底	2,201,946	2,168,805	98.49	2,008,952	91.24	13,035	0.59	146,818	6.67	7,641	0.35
民國 7 3 年底	2,354,013	2,321,590	98.62	2,158,086	91.68	13,075	0.56	150,429	6.39	7,066	0.30
民國 7 4 年底	2,489,354	2,454,295	98.59	2,284,183	91.76	13,251	0.53	156,861	6.30	9,159	0.37
民國 7 5 年底	2,611,345	2,574,407	98.59	2,401,185	91.95	15,420	0.59	157,802	6.04	9,280	0.36
民國 7 6 年底	2,738,520	2,698,380	98.53	2,522,887	92.13	16,265	0.59	159,228	5.81	11,029	0.40
民國 7 7 年底	2,890,295	2,844,588	98.42	2,660,345	92.04	16,279	0.56	167,964	5.81	11,895	0.41
民國 7 8 年底	3,036,623	2,987,138	98.37	2,799,487	92.19	15,196	0.50	172,455	5.68	11,273	0.37
民國 7 9 年底	3,180,655	3,124,876	98.25	2,933,823	92.24	15,280	0.48	175,773	5.53	12,179	0.38
民國 8 0 年底	3,319,000	3,258,242	98.17	3,062,059	92.26	14,864	0.45	181,319	5.46	12,703	0.38
民國 8 1 年底	3,475,846	3,409,307	98.09	3,208,427	92.31	16,118	0.46	184,762	5.32	12,412	0.36
民國 8 2 年底	3,722,008	3,645,085	97.93	3,428,910	92.13	16,148	0.43	200,027	5.37	12,767	0.34
民國 8 3 年底	4,059,904	3,979,962	98.03	3,777,113	93.03	16,681	0.41	186,168	4.59	14,745	0.36
民國 8 4 年底	4,385,224	4,297,265	97.99	4,087,812	93.22	16,352	0.37	193,101	4.40	21,076	0.48
民國 8 5 年底	4,631,194	4,544,465	98.13	4,330,303	93.50	15,628	0.34	198,534	4.29	16,994	0.37
民國 8 6 年底	4,828,910	4,739,595	98.15	4,520,692	93.62	17,615	0.36	201,288	4.17	17,529	0.36
民國 8 7 年底	5,001,453	4,908,332	98.14	4,685,004	93.67	17,608	0.35	205,720	4.11	18,576	0.37
民國 8 8 年底	5,161,229	5,066,738	98.17	4,839,638	93.77	17,425	0.34	209,675	4.06	20,564	0.40
民國 8 9 年底	5,271,646	5,174,929	98.17	4,949,030	93.88	17,444	0.33	208,455	3.95	20,964	0.40
民國 9 0 年底	5,349,988	5,256,362	98.25	5,033,840	94.09	17,214	0.32	205,308	3.84	21,136	0.40
民國 9 1 年底	5,424,515	5,333,848	98.33	5,119,936	94.39	17,222	0.32	196,690	3.63	18,623	0.34
民國 9 2 年底	5,522,789	5,430,882	98.34	5,215,840	94.44	16,974	0.31	198,068	3.59	19,786	0.36
民國 9 3 年底	5,632,866	5,539,383	98.34	5,333,387	94.68	17,177	0.30	188,819	3.35	20,016	0.36
民國 9 4 年底	5,752,444	5,657,604	98.35	5,455,795	94.84	16,974	0.30	184,835	3.21	20,531	0.36
民國 9 5 年底	5,884,870	5,789,420	98.38	5,590,566	95.00	18,800	0.32	180,054	3.06	21,377	0.36
民國 9 6 年底	6,014,175	5,920,454	98.44	5,718,799	95.09	18,906	0.31	182,749	3.04	21,086	0.35
民國 9 7 年底	6,119,270	6,027,013	98.49	5,816,075	95.05	20,404	0.33	190,534	3.11	21,616	0.35
民國 9 8 年底	6,201,705	6,110,252	98.53	5,892,673	95.02	20,981	0.34	196,598	3.17	20,825	0.34
民國 9 9 年底	6,281,636	6,184,225	98.45	5,957,065	94.83	24,078	0.38	203,082	3.23	23,967	0.38
民國 1 0 0 年底	6,365,990	6,263,825	98.40	5,996,472	94.20	62,308	0.98	205,045	3.22	32,103	0.50

表5 用戶數

(1) 按用戶類別分

單位：戶

時期及區處別	總計	一般用戶								工業	
		合計		普通		商業		軍眷		戶數	百分比(%)
		戶數	百分比(%)	戶數	百分比(%)	戶數	百分比(%)	戶數	百分比(%)		
民國101年底	6,452,171	6,345,013	98.34	6,074,623	94.15	68,394	1.06	201,996	3.13	34,240	0.53
民國102年底	6,550,080	6,437,668	98.28	6,158,859	94.03	75,062	1.15	203,747	3.11	35,508	0.54
民國103年底	6,650,695	6,532,649	98.23	6,256,659	94.08	75,838	1.14	200,152	3.01	36,580	0.55
民國104年底	6,761,673	6,635,229	98.13	6,347,013	93.87	80,576	1.19	207,640	3.07	36,542	0.54
第一區管理處	408,226	403,998	98.96	393,138	96.30	4,444	1.09	6,416	1.57	433	0.11
第二區管理處	824,036	806,377	97.86	760,675	92.31	14,928	1.81	30,774	3.73	7,587	0.92
第三區管理處	491,107	481,865	98.12	464,787	94.64	6,808	1.39	10,270	2.09	3,230	0.66
第四區管理處	1,137,759	1,120,693	98.50	1,074,894	94.47	15,412	1.35	30,387	2.67	3,104	0.27
第五區管理處	511,148	498,291	97.48	481,448	94.19	3,545	0.69	13,298	2.60	1,202	0.24
第六區管理處	700,794	684,343	97.65	656,241	93.64	5,180	0.74	22,922	3.27	5,764	0.82
第七區管理處	1,177,392	1,154,968	98.10	1,085,914	92.23	8,647	0.73	60,407	5.13	4,248	0.36
第八區管理處	165,870	163,650	98.66	157,570	95.00	2,015	1.21	4,065	2.45	373	0.22
第九區管理處	107,186	104,724	97.70	97,391	90.86	1,604	1.50	5,729	5.34	188	0.18
第十區管理處	65,674	63,908	97.31	58,431	88.97	2,077	3.16	3,400	5.18	—	—
第十一區管理處	367,305	357,233	97.26	347,706	94.66	3,855	1.05	5,672	1.54	3,549	0.97
第十二區管理處	805,176	795,179	98.76	768,818	95.48	12,061	1.50	14,300	1.78	6,864	0.85

資料來源：依據本公司各區管理處「用戶數」表資料彙編。

表5 用戶數

(1) 按用戶類別分

單位：戶

時期及區處別	船 船		機 關 及 其 他 用 戶										
			合 計		機 關		市 政		優 惠		其 他		
	戶 數	百分比 (%)	戶 數	百分比 (%)	戶 數	百分比 (%)	戶 數	百分比 (%)	戶 數	百分比 (%)	戶 數	百分比 (%)	
民國 6 3 年 底
民國 6 4 年 底
民國 6 5 年 底	232	0.02	12,851	1.38	10,871	1.17	298	0.03	1,430	0.15	252	0.03	
民國 6 6 年 底	260	0.02	14,058	1.32	11,899	1.12	335	0.03	1,504	0.14	320	0.03	
民國 6 7 年 底	287	0.02	15,511	1.26	13,047	1.06	349	0.03	1,684	0.14	431	0.04	
民國 6 8 年 底	284	0.02	17,950	1.28	13,223	0.94	362	0.03	1,796	0.13	2,569	0.18	
民國 6 9 年 底	694	0.04	19,409	1.20	13,604	0.84	362	0.02	1,567	0.10	3,876	0.24	
民國 7 0 年 底	315	0.02	21,864	1.20	15,092	0.83	381	0.02	1,975	0.11	4,416	0.24	
民國 7 1 年 底	318	0.02	21,707	1.06	15,376	0.75	398	0.02	2,171	0.11	3,762	0.18	
民國 7 2 年 底	318	0.01	25,182	1.14	17,951	0.82	404	0.02	2,442	0.11	4,385	0.20	
民國 7 3 年 底	289	0.01	25,068	1.06	18,113	0.77	411	0.02	2,304	0.10	4,240	0.18	
民國 7 4 年 底	342	0.01	25,558	1.03	19,126	0.77	429	0.02	2,372	0.10	3,629	0.15	
民國 7 5 年 底	286	0.01	27,372	1.05	17,460	0.67	462	0.02	3,148	0.12	6,302	0.24	
民國 7 6 年 底	357	0.01	28,754	1.05	17,920	0.65	478	0.02	2,528	0.09	7,828	0.29	
民國 7 7 年 底	311	0.01	33,501	1.16	18,299	0.63	488	0.02	2,809	0.10	11,905	0.41	
民國 7 8 年 底	130	0.00	38,082	1.25	18,306	0.60	515	0.02	2,800	0.09	16,461	0.54	
民國 7 9 年 底	182	0.01	43,418	1.37	18,852	0.59	546	0.02	3,057	0.10	20,963	0.66	
民國 8 0 年 底	190	0.01	47,865	1.44	18,671	0.56	537	0.02	3,045	0.09	25,612	0.77	
民國 8 1 年 底	182	0.01	53,945	1.55	18,083	0.52	559	0.02	3,249	0.09	32,054	0.92	
民國 8 2 年 底	129	0.00	64,027	1.72	17,260	0.46	619	0.02	3,786	0.10	42,362	1.14	
民國 8 3 年 底	142	0.00	65,055	1.60	17,769	0.44	615	0.02	3,189	0.08	43,482	1.07	
民國 8 4 年 底	152	0.00	66,731	1.52	17,611	0.40	663	0.02	3,247	0.07	45,210	1.03	
民國 8 5 年 底	142	0.00	69,593	1.50	17,872	0.39	740	0.02	3,278	0.07	47,703	1.03	
民國 8 6 年 底	216	0.00	71,570	1.48	17,270	0.36	898	0.02	3,362	0.07	50,040	1.04	
民國 8 7 年 底	244	0.00	74,301	1.49	17,161	0.34	974	0.02	3,434	0.07	52,732	1.05	
民國 8 8 年 底	238	0.00	73,689	1.43	17,139	0.33	995	0.02	3,490	0.07	52,065	1.01	
民國 8 9 年 底	330	0.01	75,423	1.43	18,421	0.35	1,080	0.02	3,639	0.07	52,283	0.99	
民國 9 0 年 底	320	0.01	72,170	1.35	17,689	0.33	1,108	0.02	3,684	0.07	49,689	0.93	
民國 9 1 年 底	269	0.00	71,775	1.32	17,803	0.33	1,106	0.02	3,659	0.07	49,207	0.91	
民國 9 2 年 底	268	0.00	71,853	1.30	17,713	0.32	1,133	0.02	3,681	0.07	49,326	0.89	
民國 9 3 年 底	280	0.00	73,187	1.30	17,805	0.32	1,209	0.02	3,729	0.07	50,444	0.90	
民國 9 4 年 底	283	0.00	74,026	1.29	17,908	0.31	1,261	0.02	3,781	0.07	51,076	0.89	
民國 9 5 年 底	266	0.00	73,807	1.25	18,088	0.31	1,340	0.02	3,722	0.06	50,657	0.86	
民國 9 6 年 底	264	0.00	72,371	1.20	17,908	0.30	1,390	0.02	3,733	0.06	49,340	0.82	
民國 9 7 年 底	269	0.00	70,372	1.15	15,674	0.26	1,526	0.02	3,739	0.06	49,433	0.81	
民國 9 8 年 底	245	0.00	70,383	1.13	15,532	0.25	1,573	0.03	3,796	0.06	49,482	0.80	
民國 9 9 年 底	221	0.00	73,223	1.17	16,375	0.26	1,698	0.03	3,896	0.06	51,254	0.82	
民國 1 0 0 年 底	249	0.00	69,813	1.10	16,675	0.26	1,792	0.03	3,845	0.06	47,501	0.75	

表5 用戶數

(1) 按用戶種類別分

單位：戶

時期及區處別	船 船		機 關 及 其 他 用 戶									
			合 計		機 關		市 政		優 惠		其 他	
	戶 數	百分比 (%)	戶 數	百分比 (%)	戶 數	百分比 (%)	戶 數	百分比 (%)	戶 數	百分比 (%)	戶 數	百分比 (%)
民國 1 0 1 年 底	225	0.00	72,693	1.13	16,603	0.26	1,768	0.03	4,046	0.06	50,276	0.78
民國 1 0 2 年 底	223	0.00	76,681	1.17	17,020	0.26	1,713	0.03	4,035	0.06	53,913	0.82
民國 1 0 3 年 底	213	0.00	81,253	1.22	17,011	0.26	1,650	0.02	3,962	0.06	58,630	0.88
民國 1 0 4 年 底	205	0.00	89,697	1.33	22,247	0.33	1,757	0.03	3,997	0.06	61,696	0.91
第一區管理處	4	0.00	3,791	0.93	1,054	0.26	67	0.02	171	0.04	2,499	0.61
第二區管理處	—	—	10,072	1.22	1,716	0.21	165	0.02	354	0.04	7,837	0.95
第三區管理處	—	—	6,012	1.22	1,698	0.35	159	0.03	372	0.08	3,783	0.77
第四區管理處	143	0.01	13,819	1.21	2,039	0.18	471	0.04	612	0.05	10,697	0.94
第五區管理處	—	—	11,655	2.28	2,841	0.56	92	0.02	483	0.09	8,239	1.61
第六區管理處	—	—	10,687	1.52	1,939	0.28	232	0.03	404	0.06	8,112	1.16
第七區管理處	20	0.00	18,156	1.54	6,296	0.53	369	0.03	687	0.06	10,804	0.92
第八區管理處	37	0.02	1,810	1.09	1,087	0.66	6	0.00	122	0.07	595	0.36
第九區管理處	—	—	2,274	2.12	932	0.87	33	0.03	142	0.13	1,167	1.09
第十區管理處	1	0.00	1,765	2.69	839	1.28	8	0.01	192	0.29	726	1.11
第十一區管理處	—	—	6,523	1.78	888	0.24	34	0.01	317	0.09	5,284	1.44
第十二區管理處	—	—	3,133	0.39	918	0.11	121	0.02	141	0.02	1,953	0.24

表 5 用 戶 數

(2) 按 水 表 口 徑 別 分

單位：戶

時期及區處別	總 計	13公厘		20公厘		25公厘		40公厘		50公厘	
		戶 數	百分比 (%)	戶 數	百分比 (%)	戶 數	百分比 (%)	戶 數	百分比 (%)	戶 數	百分比 (%)
民國 6 3 年 底	734,989
民國 6 4 年 底	814,940
民國 6 5 年 底	928,129	838,901	90.39	73,063	7.87	11,863	1.28	2,136	0.23	961	0.10
民國 6 6 年 底	1,065,453	945,308	88.72	101,611	9.54	13,503	1.27	2,533	0.24	1,090	0.10
民國 6 7 年 底	1,230,158	1,039,269	84.48	165,824	13.48	18,497	1.50	3,489	0.28	1,379	0.11
民國 6 8 年 底	1,404,312	1,113,943	79.32	262,069	18.66	20,328	1.45	4,459	0.32	1,574	0.11
民國 6 9 年 底	1,619,689	1,176,905	72.66	407,587	25.16	24,932	1.54	6,276	0.39	1,779	0.11
民國 7 0 年 底	1,828,830	1,222,700	66.86	562,665	30.77	30,041	1.64	9,141	0.50	1,933	0.11
民國 7 1 年 底	2,044,528	1,262,782	61.76	728,787	35.65	36,321	1.78	11,724	0.57	2,245	0.11
民國 7 2 年 底	2,201,946	1,289,530	58.56	852,390	38.71	41,996	1.91	12,796	0.58	2,412	0.11
民國 7 3 年 底	2,354,013	1,304,806	55.43	988,595	42.00	43,197	1.84	12,022	0.51	2,434	0.10
民國 7 4 年 底	2,489,354	1,302,240	52.31	1,115,763	44.82	49,164	1.97	16,334	0.66	2,655	0.11
民國 7 5 年 底	2,611,345	1,306,138	50.02	1,229,338	47.08	54,442	2.08	15,294	0.59	2,887	0.11
民國 7 6 年 底	2,738,520	1,305,041	47.65	1,347,091	49.19	62,241	2.27	17,301	0.63	3,210	0.12
民國 7 7 年 底	2,890,295	1,301,382	45.03	1,483,371	51.32	77,612	2.69	20,488	0.71	3,477	0.12
民國 7 8 年 底	3,036,623	1,296,286	42.69	1,614,232	53.16	96,378	3.17	22,152	0.73	3,627	0.12
民國 7 9 年 底	3,180,655	1,279,496	40.23	1,750,158	55.03	114,014	3.58	29,081	0.91	3,609	0.11
民國 8 0 年 底	3,319,000	1,274,006	38.39	1,865,508	56.21	145,605	4.39	25,185	0.76	4,176	0.13
民國 8 1 年 底	3,475,846	1,269,504	36.52	1,998,980	57.51	169,757	4.88	28,162	0.81	4,588	0.13
民國 8 2 年 底	3,722,008	1,248,820	33.55	2,219,017	59.62	213,508	5.74	31,348	0.84	4,584	0.12
民國 8 3 年 底	4,059,904	1,252,618	30.85	2,490,008	61.33	279,467	6.88	27,406	0.68	5,185	0.13
民國 8 4 年 底	4,385,224	1,241,320	28.31	2,714,044	61.89	386,688	8.82	31,607	0.72	5,912	0.13
民國 8 5 年 底	4,631,194	1,218,325	26.31	2,885,562	62.31	482,227	10.41	32,624	0.70	6,317	0.14
民國 8 6 年 底	4,828,910	1,202,533	24.90	2,998,294	62.09	580,294	12.02	34,459	0.71	6,627	0.14
民國 8 7 年 底	5,001,453	1,183,572	23.66	3,089,696	61.78	677,388	13.54	37,375	0.75	6,651	0.13
民國 8 8 年 底	5,161,229	1,169,357	22.66	3,152,970	61.09	785,058	15.21	39,610	0.77	7,008	0.14
民國 8 9 年 底	5,271,646	1,153,493	21.88	3,211,207	60.91	852,207	16.17	41,574	0.79	6,130	0.12
民國 9 0 年 底	5,349,988	1,143,698	21.38	3,253,730	60.82	898,430	16.79	41,592	0.78	5,873	0.11
民國 9 1 年 底	5,424,515	1,132,027	20.87	3,305,126	60.93	931,312	17.17	43,337	0.80	5,913	0.11
民國 9 2 年 底	5,522,789	1,140,163	20.64	3,366,872	60.96	964,899	17.47	38,960	0.71	5,538	0.10
民國 9 3 年 底	5,632,866	1,126,587	20.00	3,446,470	61.19	1,008,254	17.90	39,481	0.70	5,622	0.10
民國 9 4 年 底	5,752,444	1,113,758	19.36	3,550,534	61.72	1,035,652	18.00	40,230	0.70	5,693	0.10
民國 9 5 年 底	5,884,870	1,106,446	18.80	3,644,233	61.93	1,080,730	18.36	40,737	0.69	5,855	0.10
民國 9 6 年 底	6,014,175	1,087,979	18.09	3,751,382	62.38	1,121,455	18.65	40,537	0.67	5,875	0.10
民國 9 7 年 底	6,119,270	1,078,338	17.62	3,831,193	62.61	1,158,234	18.93	39,242	0.64	5,693	0.09
民國 9 8 年 底	6,201,705	1,068,208	17.22	3,895,014	62.81	1,184,783	19.10	41,179	0.66	5,859	0.09
民國 9 9 年 底	6,281,636	1,060,494	16.88	3,954,807	62.96	1,211,046	19.28	42,581	0.68	5,881	0.09

表 5 用 戶 數

(2) 按 水 表 口 徑 別 分

單位：戶

時期及區處別	總 計	13公厘		20公厘		25公厘		40公厘		50公厘	
		戶 數	百分比 (%)	戶 數	百分比 (%)	戶 數	百分比 (%)	戶 數	百分比 (%)	戶 數	百分比 (%)
民國 1 0 0 年底	6,365,990	1,060,495	16.66	4,018,489	63.12	1,230,840	19.33	43,359	0.68	5,886	0.09
民國 1 0 1 年底	6,452,171	1,048,626	16.25	4,086,453	63.33	1,258,677	19.51	45,421	0.70	5,934	0.09
民國 1 0 2 年底	6,550,080	1,044,692	15.95	4,153,019	63.40	1,289,571	19.69	49,029	0.75	6,341	0.10
民國 1 0 3 年底	6,650,695	1,040,471	15.64	4,226,108	63.54	1,319,343	19.84	50,620	0.76	6,550	0.10
民國 1 0 4 年底	6,761,673	1,037,655	15.35	4,307,844	63.71	1,349,911	19.96	51,752	0.77	6,712	0.10
第一區管理處	408,226	56,529	13.85	184,807	45.27	163,243	39.99	3,238	0.79	149	0.04
第二區管理處	824,036	31,978	3.88	532,322	64.60	247,263	30.01	9,948	1.21	1,151	0.14
第三區管理處	491,107	59,412	12.10	342,983	69.84	84,059	17.12	3,671	0.75	323	0.07
第四區管理處	1,137,759	116,375	10.23	981,468	86.26	33,372	2.93	4,999	0.44	896	0.08
第五區管理處	511,148	167,364	32.74	182,863	35.77	158,298	30.97	1,923	0.38	430	0.08
第六區管理處	700,794	145,161	20.71	484,570	69.15	66,399	9.47	3,389	0.48	561	0.08
第七區管理處	1,177,392	271,509	23.06	669,500	56.86	220,840	18.76	10,592	0.90	2,015	0.17
第八區管理處	165,870	13,014	7.85	89,845	54.17	61,840	37.28	922	0.56	116	0.07
第九區管理處	107,186	22,863	21.33	68,504	63.91	15,128	14.11	479	0.45	108	0.10
第十區管理處	65,674	21,398	32.58	40,707	61.98	3,112	4.74	343	0.52	60	0.09
第十一區管理處	367,305	60,552	16.49	300,163	81.72	5,118	1.39	1,145	0.31	206	0.06
第十二區管理處	805,176	71,500	8.88	430,112	53.42	291,239	36.17	11,103	1.38	697	0.09

表 5 用 戶 數

(2) 按 水 表 口 徑 別 分

單位：戶

時期及區處別	75公厘		100公厘		150公厘		200公厘		250公厘以上	
	戶數	百分比 (%)	戶數	百分比 (%)	戶數	百分比 (%)	戶數	百分比 (%)	戶數	百分比 (%)
民國 6 3 年 底
民國 6 4 年 底
民國 6 5 年 底	632	0.07	414	0.04	77	0.01	34	0.00	48	0.01
民國 6 6 年 底	768	0.07	479	0.04	96	0.01	38	0.00	27	0.00
民國 6 7 年 底	956	0.08	567	0.05	110	0.01	38	0.00	29	0.00
民國 6 8 年 底	1,132	0.08	608	0.04	126	0.01	41	0.00	32	0.00
民國 6 9 年 底	1,330	0.08	658	0.04	142	0.01	47	0.00	33	0.00
民國 7 0 年 底	1,420	0.08	700	0.04	144	0.01	49	0.00	37	0.00
民國 7 1 年 底	1,643	0.08	777	0.04	154	0.01	55	0.00	40	0.00
民國 7 2 年 底	1,735	0.08	826	0.04	165	0.01	56	0.00	40	0.00
民國 7 3 年 底	1,785	0.08	900	0.04	177	0.01	54	0.00	43	0.00
民國 7 4 年 底	1,904	0.08	1,013	0.04	184	0.01	57	0.00	40	0.00
民國 7 5 年 底	2,062	0.08	887	0.03	199	0.01	54	0.00	44	0.00
民國 7 6 年 底	2,300	0.08	1,016	0.04	218	0.01	58	0.00	44	0.00
民國 7 7 年 底	2,562	0.09	1,055	0.04	238	0.01	59	0.00	51	0.00
民國 7 8 年 底	2,571	0.08	1,020	0.03	241	0.01	67	0.00	49	0.00
民國 7 9 年 底	2,828	0.09	1,088	0.03	262	0.01	67	0.00	52	0.00
民國 8 0 年 底	2,983	0.09	1,126	0.03	273	0.01	78	0.00	60	0.00
民國 8 1 年 底	3,226	0.09	1,202	0.03	281	0.01	84	0.00	62	0.00
民國 8 2 年 底	3,133	0.08	1,176	0.03	277	0.01	82	0.00	63	0.00
民國 8 3 年 底	3,478	0.09	1,288	0.03	302	0.01	85	0.00	67	0.00
民國 8 4 年 底	3,724	0.08	1,429	0.03	328	0.01	97	0.00	75	0.00
民國 8 5 年 底	4,057	0.09	1,532	0.03	362	0.01	109	0.00	79	0.00
民國 8 6 年 底	4,389	0.09	1,688	0.03	420	0.01	120	0.00	86	0.00
民國 8 7 年 底	4,428	0.09	1,689	0.03	434	0.01	127	0.00	93	0.00
民國 8 8 年 底	4,694	0.09	1,822	0.04	473	0.01	135	0.00	102	0.00
民國 8 9 年 底	4,499	0.09	1,808	0.03	480	0.01	145	0.00	103	0.00
民國 9 0 年 底	4,181	0.08	1,748	0.03	481	0.01	145	0.00	110	0.00
民國 9 1 年 底	4,293	0.08	1,759	0.03	489	0.01	151	0.00	108	0.00
民國 9 2 年 底	3,912	0.07	1,676	0.03	499	0.01	153	0.00	117	0.00
民國 9 3 年 底	3,946	0.07	1,717	0.03	507	0.01	157	0.00	125	0.00
民國 9 4 年 底	4,052	0.07	1,700	0.03	522	0.01	168	0.00	135	0.00
民國 9 5 年 底	4,219	0.07	1,786	0.03	530	0.01	182	0.00	152	0.00
民國 9 6 年 底	4,266	0.07	1,802	0.03	535	0.01	187	0.00	157	0.00
民國 9 7 年 底	4,000	0.07	1,718	0.03	519	0.01	181	0.00	152	0.00
民國 9 8 年 底	4,061	0.07	1,750	0.03	516	0.01	179	0.00	156	0.00
民國 9 9 年 底	4,111	0.07	1,819	0.03	534	0.01	193	0.00	170	0.00

表 5 用 戶 數

(2) 按 水 表 口 徑 別 分

單位：戶

時期及區處別	75公厘		100公厘		150公厘		200公厘		250公厘以上	
	戶數	百分比 (%)	戶數	百分比 (%)	戶數	百分比 (%)	戶數	百分比 (%)	戶數	百分比 (%)
民國 1 0 0 年底	4,143	0.07	1,844	0.03	547	0.01	211	0.00	176	0.00
民國 1 0 1 年底	4,207	0.07	1,887	0.03	567	0.01	221	0.00	178	0.00
民國 1 0 2 年底	4,497	0.07	1,941	0.03	592	0.01	218	0.00	180	0.00
民國 1 0 3 年底	4,636	0.07	1,968	0.03	597	0.01	219	0.00	183	0.00
民國 1 0 4 年底	4,761	0.07	1,999	0.03	619	0.01	225	0.00	195	0.00
第一區管理處	159	0.04	68	0.02	29	0.01	3	0.00	1	0.00
第二區管理處	807	0.10	356	0.04	120	0.01	51	0.01	40	0.00
第三區管理處	352	0.07	187	0.04	57	0.01	39	0.01	24	0.00
第四區管理處	433	0.04	145	0.01	34	0.00	11	0.00	26	0.00
第五區管理處	153	0.03	74	0.01	33	0.01	7	0.00	3	0.00
第六區管理處	421	0.06	175	0.02	60	0.01	28	0.00	30	0.00
第七區管理處	1,888	0.16	698	0.06	229	0.02	59	0.01	62	0.01
第八區管理處	67	0.04	52	0.03	7	0.00	5	0.00	2	0.00
第九區管理處	62	0.06	30	0.03	8	0.01	3	0.00	1	0.00
第十區管理處	42	0.06	10	0.02	2	0.00	—	—	—	—
第十一區管理處	68	0.02	37	0.01	10	0.00	3	0.00	3	0.00
第十二區管理處	309	0.04	167	0.02	30	0.00	16	0.00	3	0.00

表6 各區管理處用戶數比較

90

—實數—

單位：戶

年別	總計		第一區管理處	第二區管理處	第三區管理處	第四區管理處	第五區管理處	第六區管理處
	戶數	與上年比較 成長率 (%)						
民國六十三年一月 公司初成立時	661,081	—	—	—	—	—	—	—
民國63年底	734,989	11.18	38,207	63,784	50,050	109,582	—	120,416
民國64年底	814,940	10.88	48,391	75,617	53,938	173,171	96,008	134,731
民國65年底	928,129	13.89	53,295	106,703	58,033	151,966	106,439	158,845
民國66年底	1,065,453	14.80	58,023	147,270	63,139	164,785	125,016	180,014
民國67年底	1,230,158	15.46	63,236	195,864	69,613	178,346	153,049	197,311
民國68年底	1,404,312	14.16	70,367	236,198	76,234	197,948	175,813	215,060
民國69年底	1,619,689	15.34	80,618	293,534	84,802	223,449	203,085	241,762
民國70年底	1,828,830	12.91	92,744	348,413	92,086	250,504	225,994	267,865
民國71年底	2,044,528	11.79	107,397	394,709	101,507	279,107	249,848	291,427
民國72年底	2,201,946	7.70	120,154	422,280	107,276	303,819	270,620	307,926
民國73年底	2,354,013	6.91	125,959	454,293	113,661	327,340	281,589	327,633
民國74年底	2,489,354	5.75	132,390	487,062	118,930	350,835	289,734	344,277
民國75年底	2,611,345	4.90	136,156	515,640	123,799	371,127	297,375	358,350
民國76年底	2,738,520	4.87	142,811	545,941	130,102	394,311	304,358	371,461
民國77年底	2,890,295	5.54	149,186	215,355	136,892	425,380	311,528	385,971
民國78年底	3,036,623	5.06	155,677	230,618	145,042	454,154	320,086	398,766
民國79年底	3,180,655	4.74	163,464	248,253	155,075	482,016	328,455	411,607
民國80年底	3,319,000	4.35	172,354	263,565	163,906	512,919	337,021	426,099
民國81年底	3,475,846	4.73	180,219	281,875	172,915	554,217	346,952	442,928
民國82年底	3,722,008	7.08	188,625	308,384	190,616	608,960	365,509	471,009
民國83年底	4,059,904	9.08	201,967	349,037	212,226	688,759	386,578	504,661
民國84年底	4,385,224	8.01	229,095	405,199	231,119	746,227	401,397	530,163
民國85年底	4,631,194	5.61	252,577	444,637	246,263	789,431	409,965	551,226
民國86年底	4,828,910	4.27	283,106	479,007	261,714	817,992	419,369	562,277
民國87年底	5,001,453	3.57	294,264	505,171	278,708	849,409	427,537	573,096
民國88年底	5,161,229	3.19	311,586	535,877	292,926	863,621	434,422	588,186
民國89年底	5,271,646	2.14	321,280	554,507	303,534	881,121	440,273	595,613
民國90年底	5,349,988	1.49	326,733	567,724	312,126	895,075	444,504	599,706
民國91年底	5,424,515	1.39	330,420	582,788	320,004	905,337	448,902	605,424
民國92年底	5,522,789	1.81	338,441	605,501	329,154	921,470	454,347	609,252
民國93年底	5,632,866	1.99	342,887	626,228	338,712	939,178	461,493	618,906
民國94年底	5,752,444	2.12	347,074	649,594	351,577	959,365	467,016	625,711
民國95年底	5,884,870	2.30	351,413	677,468	365,138	981,907	471,447	634,520
民國96年底	6,014,175	2.20	359,714	705,899	378,258	1,003,897	477,153	644,928
民國97年底	6,119,270	1.75	367,171	729,086	392,300	1,020,453	481,545	651,321
民國98年底	6,201,705	1.35	377,452	741,747	405,144	1,034,251	484,582	655,638
民國99年底	6,281,636	1.29	384,329	754,890	413,276	1,048,839	488,517	662,055
民國100年底	6,365,990	1.34	388,197	767,989	425,266	1,063,462	492,730	668,967
民國101年底	6,452,171	1.35	393,888	764,492	452,421	1,079,084	497,913	676,256
民國102年底	6,550,080	1.52	398,599	782,614	465,238	1,096,464	502,195	683,938
民國103年底	6,650,695	1.54	404,330	803,259	476,474	1,116,732	506,402	690,955
民國104年底	6,761,673	3.23	408,226	824,036	491,107	1,137,759	511,148	700,794

資料來源：與表5同。

說明：民國63年底用戶數含直屬營運所32,439戶、未合併部份136,017戶。民國64年底用戶數含未合併部份20,018戶。

表6 各區管理處用戶數比較

—實數—

單位：戶

年別	第七區管理處	第八區管理處	第九區管理處	第十區管理處	第十一區管理處	第十二區管理處
民國六十三年一月 公司初成立時	—	—	—	—	—	—
民國63年底	149,711	—	20,422	14,361	—	—
民國64年底	166,712	6,526	23,836	15,992	—	—
民國65年底	183,828	28,032	25,734	17,382	37,872	—
民國66年底	205,148	30,165	28,703	18,630	44,560	—
民國67年底	234,590	33,467	31,655	19,716	53,311	—
民國68年底	279,157	36,098	34,735	21,097	61,605	—
民國69年底	319,551	39,033	37,573	23,009	73,273	—
民國70年底	358,670	41,964	39,574	25,227	85,789	—
民國71年底	403,242	46,419	42,806	28,256	99,810	—
民國72年底	429,553	50,502	45,503	31,691	112,622	—
民國73年底	461,889	53,263	48,965	33,496	125,925	—
民國74年底	488,006	55,372	50,583	35,349	136,816	—
民國75年底	515,018	58,183	52,673	36,880	146,144	—
民國76年底	540,937	60,683	54,364	38,051	155,501	—
民國77年底	572,331	64,777	56,548	39,221	165,800	367,306
民國78年底	596,160	68,185	58,611	40,317	175,690	393,317
民國79年底	622,313	72,022	60,225	41,045	186,773	409,407
民國80年底	646,202	74,926	62,234	41,737	196,822	421,215
民國81年底	670,631	78,175	64,780	42,727	206,482	433,945
民國82年底	711,772	85,927	68,625	44,634	222,017	455,930
民國83年底	772,231	93,005	73,983	46,952	241,297	489,208
民國84年底	826,974	100,216	78,070	49,017	258,291	529,456
民國85年底	867,650	107,151	81,260	50,917	272,191	557,926
民國86年底	894,542	111,473	83,129	51,340	281,386	583,575
民國87年底	923,959	119,076	85,373	51,998	289,085	603,777
民國88年底	947,878	122,602	87,677	52,474	297,185	626,795
民國89年底	963,373	125,263	88,578	52,859	303,352	641,893
民國90年底	972,043	126,409	89,148	53,728	307,550	655,242
民國91年底	984,307	128,224	89,812	54,461	311,288	663,548
民國92年底	998,178	129,901	92,090	55,801	315,425	673,229
民國93年底	1,019,374	132,348	93,829	57,230	320,054	682,627
民國94年底	1,043,956	135,972	95,646	58,207	324,440	693,886
民國95年底	1,067,945	139,381	96,883	59,149	330,157	709,462
民國96年底	1,083,620	142,012	98,299	59,768	334,519	726,108
民國97年底	1,089,193	145,161	99,146	60,622	339,043	744,229
民國98年底	1,094,776	147,615	99,920	61,176	342,228	757,176
民國99年底	1,101,840	150,543	101,118	62,216	345,458	768,555
民國100年底	1,115,683	154,207	102,446	62,804	348,980	775,259
民國101年底	1,129,759	156,412	103,641	63,627	352,834	781,844
民國102年底	1,144,916	159,350	104,698	64,262	358,129	789,677
民國103年底	1,160,875	162,175	105,714	64,921	362,195	796,663
民國104年底	1,177,392	165,870	107,186	65,674	367,305	805,176

表6 各區管理處用戶數比較

—構成比—

單位：%

年別	總計	第一區 管理處	第二區 管理處	第三區 管理處	第四區 管理處	第五區 管理處	第六區 管理處	第七區 管理處	第八區 管理處	第九區 管理處	第十區 管理處	第十一區 管理處	第十二區 管理處
民國六十三年一月 公司初成立時	100	—	—	—	—	—	—	—	—	—	—	—	—
民國63年底	100	5.20	8.68	6.81	14.91	—	16.38	20.37	—	2.78	1.95	—	—
民國64年底	100	5.94	9.28	6.62	21.25	11.78	16.53	20.46	0.80	2.92	1.96	—	—
民國65年底	100	5.74	11.50	6.25	16.37	11.47	17.11	19.81	3.02	2.77	1.87	4.08	—
民國66年底	100	5.45	13.82	5.93	15.47	11.73	16.90	19.25	2.83	2.69	1.75	4.18	—
民國67年底	100	5.14	15.92	5.66	14.50	12.44	16.04	19.07	2.72	2.57	1.60	4.33	—
民國68年底	100	5.01	16.82	5.43	14.10	12.52	15.31	19.88	2.57	2.47	1.50	4.39	—
民國69年底	100	4.98	18.12	5.24	13.80	12.54	14.93	19.73	2.41	2.32	1.42	4.52	—
民國70年底	100	5.07	19.05	5.04	13.70	12.36	14.65	19.61	2.29	2.16	1.38	4.69	—
民國71年底	100	5.25	19.31	4.96	13.65	12.22	14.25	19.72	2.27	2.09	1.38	4.88	—
民國72年底	100	5.46	19.18	4.87	13.80	12.29	13.98	19.51	2.29	2.07	1.44	5.11	—
民國73年底	100	5.35	19.30	4.83	13.91	11.96	13.92	19.62	2.26	2.08	1.42	5.35	—
民國74年底	100	5.32	19.57	4.78	14.09	11.64	13.83	19.60	2.22	2.03	1.42	5.50	—
民國75年底	100	5.21	19.75	4.74	14.21	11.39	13.72	19.72	2.23	2.02	1.41	5.60	—
民國76年底	100	5.21	19.94	4.75	14.40	11.11	13.56	19.75	2.22	1.99	1.39	5.68	—
民國77年底	100	5.16	7.45	4.74	14.72	10.78	13.35	19.80	2.24	1.96	1.36	5.74	12.71
民國78年底	100	5.13	7.59	4.78	14.96	10.54	13.13	19.63	2.25	1.93	1.33	5.79	12.95
民國79年底	100	5.14	7.81	4.88	15.15	10.33	12.94	19.57	2.26	1.89	1.29	5.87	12.87
民國80年底	100	5.19	7.94	4.94	15.45	10.15	12.84	19.47	2.26	1.88	1.26	5.93	12.69
民國81年底	100	5.18	8.11	4.97	15.94	9.98	12.74	19.29	2.25	1.86	1.23	5.94	12.48
民國82年底	100	5.07	8.29	5.12	16.36	9.82	12.65	19.12	2.31	1.84	1.20	5.96	12.25
民國83年底	100	4.97	8.60	5.23	16.96	9.52	12.43	19.02	2.29	1.82	1.16	5.94	12.05
民國84年底	100	5.22	9.24	5.27	17.02	9.15	12.09	18.86	2.29	1.78	1.12	5.89	12.07
民國85年底	100	5.45	9.60	5.32	17.05	8.85	11.90	18.73	2.31	1.75	1.10	5.88	12.05
民國86年底	100	5.86	9.92	5.42	16.94	8.68	11.64	18.52	2.31	1.72	1.06	5.83	12.09
民國87年底	100	5.88	10.10	5.57	16.98	8.55	11.46	18.47	2.38	1.71	1.04	5.78	12.07
民國88年底	100	6.04	10.38	5.68	16.73	8.42	11.40	18.37	2.38	1.70	1.02	5.76	12.14
民國89年底	100	6.09	10.52	5.76	16.71	8.35	11.30	18.27	2.38	1.68	1.00	5.75	12.18
民國90年底	100	6.11	10.61	5.83	16.73	8.31	11.21	18.17	2.36	1.67	1.00	5.75	12.25
民國91年底	100	6.09	10.74	5.90	16.69	8.28	11.16	18.15	2.36	1.66	1.00	5.74	12.23
民國92年底	100	6.13	10.96	5.96	16.68	8.23	11.03	18.07	2.35	1.67	1.01	5.71	12.19
民國93年底	100	6.09	11.12	6.01	16.67	8.19	10.99	18.10	2.35	1.67	1.02	5.68	12.12
民國94年底	100	6.03	11.29	6.11	16.68	8.12	10.88	18.15	2.36	1.66	1.01	5.64	12.06
民國95年底	100	5.97	11.51	6.20	16.69	8.01	10.78	18.15	2.37	1.65	1.01	5.61	12.06
民國96年底	100	5.98	11.74	6.29	16.69	7.93	10.72	18.02	2.36	1.63	0.99	5.56	12.07
民國97年底	100	6.00	11.91	6.41	16.68	7.87	10.64	17.80	2.37	1.62	0.99	5.54	12.16
民國98年底	100	6.09	11.96	6.53	16.68	7.81	10.57	17.65	2.38	1.61	0.99	5.52	12.21
民國99年底	100	6.12	12.02	6.58	16.70	7.78	10.54	17.54	2.40	1.61	0.99	5.50	12.23
民國100年底	100	6.10	12.06	6.68	16.71	7.74	10.51	17.53	2.42	1.61	0.99	5.48	12.18
民國101年底	100	6.10	11.85	7.01	16.72	7.72	10.48	17.51	2.42	1.61	0.99	5.47	12.12
民國102年底	100	6.09	11.95	7.10	16.74	7.67	10.44	17.48	2.43	1.60	0.98	5.47	12.06
民國103年底	100	6.08	12.08	7.16	16.79	7.61	10.39	17.45	2.44	1.59	0.98	5.45	11.98
民國104年底	100	6.04	12.19	7.26	16.83	7.56	10.36	17.41	2.45	1.59	0.97	5.43	11.91

表7 供水人口與普及率

單位：戶數：戶
人口數：人

(1) 按系統別分

時期及供水系統別	行政區域戶口		供水區域戶口	
	戶數	人口數	戶數	人口數
民國 63 年底	2,376,590	13,212,945	1,385,644	7,833,209
民國 64 年底	2,452,373	13,431,137	1,592,410	8,603,451
民國 65 年底	2,532,304	13,688,930	1,682,461	8,992,904
民國 66 年底	2,625,116	13,908,275	1,866,693	9,707,825
民國 67 年底	2,717,595	14,127,946	2,026,607	10,348,345
民國 68 年底	2,830,163	14,376,247	2,186,008	10,814,447
民國 69 年底	2,943,436	14,724,219	2,357,055	11,427,596
民國 70 年底	3,057,216	14,965,033	2,513,865	11,951,052
民國 71 年底	3,176,911	15,178,104	2,688,751	12,583,099
民國 72 年底	3,263,584	15,370,200	2,844,545	13,210,651
民國 73 年底	3,343,197	15,569,154	2,936,130	13,481,751
民國 74 年底	3,427,392	15,744,145	3,032,883	13,782,411
民國 75 年底	3,516,084	15,849,787	3,143,192	14,013,467
民國 76 年底	3,622,513	15,986,732	3,263,687	14,304,893
民國 77 年底	3,745,655	16,151,022	3,414,465	14,574,294
民國 78 年底	3,863,050	16,314,502	3,539,992	14,836,964
民國 79 年底	3,974,500	16,520,291	3,669,312	15,113,766
民國 80 年底	4,074,903	16,700,088	3,782,884	15,382,792
民國 81 年底	4,190,910	16,903,702	3,913,260	15,625,974
民國 82 年底	4,320,416	17,126,944	4,039,962	15,897,381
民國 83 年底	4,460,691	17,316,234	4,201,970	16,218,150
民國 84 年底	4,616,742	17,503,028	4,374,923	16,498,277
民國 85 年底	4,798,944	17,700,880	4,563,143	16,746,629
民國 86 年底	4,959,456	17,911,925	4,725,989	16,991,019
民國 87 年底	5,099,589	18,054,256	4,876,161	17,188,738
民國 88 年底	5,241,578	18,207,692	5,031,169	17,409,005
民國 89 年底	5,370,942	18,371,861	5,158,368	17,579,985
民國 90 年底	5,475,194	18,497,289	5,267,165	17,729,130
民國 91 年底	5,576,794	18,596,416	5,371,461	17,852,583
民國 92 年底	5,682,190	18,683,337	5,478,928	17,960,113
民國 93 年底	5,792,488	18,761,732	5,589,915	18,052,043
民國 94 年底	5,888,416	18,836,882	5,689,833	18,150,441

表7 供水人口與普及率

單位：戶數：戶

人口數：人

(1) 按系統別分

時期及供水系統別	行政區域戶口		供水區域戶口	
	戶數	人口數	戶數	人口數
民國95年底	5,977,012	18,917,224	5,778,118	18,239,206
民國96年底	6,082,080	18,994,905	5,879,519	18,312,586
民國97年底	6,206,949	19,073,097	6,005,083	18,404,195
民國98年底	6,335,087	19,155,092	6,131,477	18,489,580
民國99年底	6,444,555	19,181,550	6,239,811	18,524,007
民國100年底	6,541,394	19,206,576	6,336,354	18,557,994
民國101年底	6,645,412	19,263,460	6,440,940	18,625,684
民國102年底	6,729,809	19,300,031	6,526,033	18,670,126
民國103年底	6,809,779	19,338,858	6,617,470	18,749,387
民國104年底	6,885,647	19,392,317	6,701,783	18,835,976
第一區管理處	370,236	906,253	364,404	891,053
基隆供水系統	254,644	623,544	253,192	619,796
坪林供水系統	17,677	42,813	15,684	37,869
淡水供水系統	83,976	198,349	83,138	196,145
金山供水系統	8,268	26,115	8,073	25,497
烏來供水系統	1,831	6,187	1,392	4,704
雙溪供水系統	3,840	9,245	2,925	7,042
第二區管理處	784,814	2,195,011	776,385	2,170,650
石門區供水系統	781,085	2,184,081	775,048	2,166,731
復興供水系統	3,729	10,930	1,337	3,919
第三區管理處	518,919	1,521,903	495,939	1,451,816
新竹供水系統	269,685	760,853	269,685	760,853
竹東供水系統	29,563	87,104	29,563	87,099
尖石供水系統	2,583	8,524	841	2,775
梅花供水系統	270	893	88	291
北埔供水系統	5,214	15,333	4,253	12,552
五峰供水系統	2,201	5,549	1,132	2,722
內灣供水系統	4,490	13,515	717	2,158
新埔供水系統	10,680	34,111	9,416	30,074
苗栗供水系統	57,150	175,989	54,588	167,720

表7 供水人口與普及率

單位：戶數：戶

人口數：人

(1) 按系統別分

時期及供水系統別	行政區域戶口		供水區域戶口	
	戶數	人口數	戶數	人口數
大湖供水系統	9,121	25,927	5,054	14,274
竹南頭份供水系統	63,944	195,599	63,944	195,599
鯉魚潭供水系統	41,618	130,715	37,712	118,328
南庄供水系統	6,390	17,571	5,520	15,258
芎林供水系統	6,475	20,284	5,625	17,621
關西供水系統	9,535	29,936	7,801	24,492
第四區管理處	1,117,902	3,296,049	1,086,055	3,199,233
台中區供水系統	827,900	2,419,434	826,755	2,415,789
新社供水系統	7,702	25,656	6,991	23,282
谷關供水系統 ①	3,443	8,524	792	2,105
霧峰供水系統	19,724	64,657	15,956	52,305
東勢供水系統	21,828	65,466	21,828	65,466
卓蘭供水系統	6,340	18,711	6,340	18,711
梨山供水系統	987	2,202	987	2,202
埔里供水系統	28,340	80,234	24,305	68,730
大坪頂供水系統	615	1,978	518	1,750
霧社供水系統	4,934	15,771	1,028	3,286
日月潭供水系統	5,707	16,073	4,742	13,396
德化供水系統	349	970	290	825
大肚供水系統	12,086	41,050	12,086	41,050
南投供水系統	41,412	124,539	41,412	124,539
水里供水系統	30,089	81,959	29,107	79,148
信義供水系統	4,546	13,296	1,955	5,235
大甲供水系統	28,131	97,256	26,331	91,092
外埔供水系統	5,900	19,600	5,815	19,318
草屯供水系統	50,786	154,386	46,370	138,784
坪頂供水系統	200	526	200	526
鹿谷供水系統	7,696	18,234	6,933	16,426
地利供水系統	759	2,135	759	2,135
人倫供水系統	419	1,547	419	1,547
羅娜供水系統	700	2,485	700	2,485

表7 供水人口與普及率

單位：戶數：戶

人口數：人

(1) 按系統別分

時期及供水系統別	行政區域戶口		供水區域戶口	
	戶數	人口數	戶數	人口數
國姓供水系統	7,309	19,360	3,436	9,101
第五區管理處	519,156	1,489,838	513,320	1,472,778
嘉義供水系統	267,973	755,048	266,163	749,399
吳鳳供水系統	1,280	3,677	378	1,086
大埔供水系統	1,942	4,621	1,454	3,460
梅山供水系統	8,090	24,641	5,831	17,948
古坑供水系統	11,285	32,350	11,182	32,060
林內供水系統	174,372	507,138	174,372	507,138
崙背供水系統	19,123	59,234	19,123	59,234
麥寮供水系統	20,532	63,262	20,532	63,262
四湖供水系統	12,352	34,480	12,352	34,480
阿里山供水系統	362	869	362	869
樂野供水系統	1,845	4,518	1,571	3,842
第六區管理處	673,250	1,888,338	673,250	1,888,338
台南區供水系統	664,611	1,863,951	664,611	1,863,951
楠西玉井供水系統	8,639	24,387	8,639	24,387
第七區管理處	1,395,071	3,719,678	1,295,422	3,413,476
高雄區供水系統	1,023,881	2,643,941	1,013,041	2,612,110
旗山供水系統	18,011	49,951	18,011	49,951
茂林供水系統	396	1,281	396	1,281
美濃供水系統	13,816	38,613	13,816	38,613
廣興供水系統	663	2,183	663	2,183
甲仙供水系統	2,111	5,520	2,111	5,520
六龜供水系統	3,003	7,218	2,837	6,741
新威供水系統	967	2,348	967	2,348
吉貝供水系統	512	1,562	512	1,562
東源供水系統	517	1,364	517	1,364
屏東供水系統	91,682	260,647	85,258	236,363
餉潭供水系統	4,019	12,163	1,087	3,548

表7 供水人口與普及率

單位：戶數：戶

人口數：人

(1) 按系統別分

時期及供水系統別	行政區域戶口		供水區域戶口	
	戶數	人口數	戶數	人口數
高樹供水系統	9,932	27,131	9,111	24,926
高士供水系統	224	633	224	633
三地供水系統	33,257	103,566	4,799	14,912
木梓供水系統	4,182	10,872	3,460	9,011
南和供水系統	1,495	5,024	1,495	5,024
四春供水系統	18,584	52,921	662	1,885
信國供水系統	8,151	27,040	751	2,400
馬公供水系統	29,007	75,337	27,089	70,378
崙東供水系統	590	1,798	590	1,798
枋寮供水系統	8,530	25,120	8,530	25,120
寶隆供水系統	874	2,282	874	2,282
瑪家供水系統	178	523	178	523
民生供水系統	432	1,701	432	1,586
寶來供水系統	1,885	4,674	1,885	4,674
佳興供水系統	137	457	137	457
萬安供水系統	756	2,628	756	2,628
武潭供水系統	6,733	22,184	1,191	4,378
來義供水系統	1,010	3,604	1,010	3,604
北勢供水系統	13,174	43,567	6,098	23,888
霧台供水系統	896	2,836	422	1,363
牡丹供水系統	77,815	225,971	77,815	225,905
多納供水系統	186	609	186	609
白沙供水系統	2,835	8,148	2,835	8,148
望安供水系統	1,979	5,091	1,397	3,594
西嶼供水系統	2,945	8,417	2,945	8,417
七美供水系統	1,334	3,749	1,334	3,749
無供水區域	8,372	27,004	—	—
第八區管理處	164,911	458,117	163,095	452,895
宜蘭供水系統	79,383	218,222	78,886	216,825
羅東供水系統	81,176	226,729	80,129	223,737
南澳供水系統	1,900	5,414	1,892	5,391

表7 供水人口與普及率

單位：戶數：戶

人口數：人

(1) 按系統別分

時期及供水系統別	行政區域戶口		供水區域戶口	
	戶數	人口數	戶數	人口數
松羅供水系統	682	2,122	682	2,122
英士供水系統	331	973	151	420
四季供水系統	369	1,222	297	1,000
南山供水系統	259	857	259	857
東澳供水系統	306	996	305	993
金洋供水系統	215	628	204	596
澳花供水系統	290	954	290	954
第九區管理處	124,956	331,945	121,247	321,222
花蓮供水系統	90,139	236,365	90,139	236,365
和平供水系統	570	1,762	570	1,762
水璉供水系統	382	879	382	879
鳳林供水系統	10,478	27,513	9,862	25,819
豐濱供水系統	1,137	2,986	969	2,545
瑞穗供水系統	4,072	10,567	3,955	10,263
富源供水系統	1,805	4,887	1,357	3,674
港口供水系統	586	1,555	567	1,505
玉里供水系統	11,036	31,863	8,916	25,439
富里供水系統	2,958	7,990	2,737	7,393
池南供水系統	1,181	3,748	1,181	3,748
松浦供水系統	612	1,830	612	1,830
第十區管理處	82,326	222,452	78,560	211,782
台東供水系統	45,405	122,845	45,405	122,845
初鹿供水系統	1,760	4,663	1,760	4,663
鹿野供水系統	4,158	11,682	3,680	9,801
池上供水系統	3,289	9,005	3,079	8,502
關山供水系統	3,896	11,370	3,367	9,953
大武供水系統	1,884	4,789	1,884	4,789
金崙供水系統	1,077	2,800	1,077	2,800
太麻里供水系統	3,086	8,190	2,904	7,705
下大溪供水系統	295	713	295	713

表7 供水人口與普及率

單位：戶數：戶

人口數：人

(1) 按系統別分

時期及供水系統別	行政區域戶口		供水區域戶口	
	戶數	人口數	戶數	人口數
泰源供水系統	1,519	3,558	1,345	3,335
森永供水系統	204	452	204	452
安朔供水系統	773	1,750	773	1,750
成功供水系統	10,506	27,210	9,627	24,802
新化供水系統	145	381	145	381
愛國埔供水系統	348	881	113	295
綠島供水系統	1,088	3,775	1,088	3,775
蘭嶼供水系統	1,784	5,045	1,401	3,962
土阪供水系統	338	962	338	962
利稻供水系統	80	329	75	297
無供水區域	691	2,052	—	—
第十一區管理處	375,015	1,265,069	375,015	1,265,069
彰化供水系統	115,744	379,627	115,744	379,627
花壇供水系統	25,024	84,286	25,024	84,286
北斗供水系統	49,495	166,747	49,495	166,747
二林供水系統	33,241	113,315	33,241	113,315
鹿港供水系統	33,478	122,235	33,478	122,235
員林供水系統	39,814	128,507	39,814	128,507
二水供水系統	37,873	125,251	37,873	125,251
溪湖供水系統	40,346	145,101	40,346	145,101
第十二區管理處	759,091	2,097,664	759,091	2,097,664
板新區供水系統	759,091	2,097,664	759,091	2,097,664

資料來源：依據各區管理處「供水戶口概況—按供水系統別分」表及供水處提供之本公司104年底各區管理處供水系統設計供水人口及供水能力統計表」資料彙編。

附註：①谷關系統普及率為0%，係因自七二水災造成谷關淨水場、稍來溪原水取水設備毀損，暨供水管線亦隨道路遭大水沖毀，其後再受制於接連之風災因素迄今未完成復建，及因山泉水豐沛地面水容易取得，影響了居民申設自來水意願，目前供水區域僅剩博愛里；水籍戶亦僅餘參山國家風景區管理處谷關遊客中心（由清水池接25公厘明管至用戶端）及博愛國小分校（未用水每期僅繳交基本費），一般居民並未申裝自來水。

表7 供水人口與普及率

單位：戶數：戶
人口數：人

(1) 按系統別分

時期及供水系統別	供水戶口			設計供水普及率 (%)	實際供水普及率 (%)
	戶數	人口數		$\left[\frac{\text{設計供水人口數}}{\text{行政區域人口數}} \times 100 \right]$	$\left[\frac{\text{實際供水人口數}}{\text{行政區域人口數}} \times 100 \right]$
		設計(人)	實際(人)		
民國 63 年底	920,935	6,248,858	5,421,559	47.29	41.03
民國 64 年底	986,070	6,780,700	5,690,158	50.48	42.37
民國 65 年底	1,110,627	7,616,810	6,333,404	55.64	46.27
民國 66 年底	1,242,431	8,300,890	7,077,380	59.68	50.89
民國 67 年底	1,409,543	8,927,215	7,809,240	63.19	55.28
民國 68 年底	1,584,641	9,503,965	8,332,582	66.11	57.96
民國 69 年底	1,774,346	10,306,802	8,964,510	70.00	60.88
民國 70 年底	1,947,276	10,811,124	9,565,168	72.24	63.92
民國 71 年底	2,150,494	11,440,126	10,229,216	75.37	67.39
民國 72 年底	2,299,864	11,955,171	10,711,112	77.78	69.69
民國 73 年底	2,439,845	12,495,006	11,165,311	80.25	71.71
民國 74 年底	2,563,980	12,829,896	11,526,359	81.49	73.21
民國 75 年底	2,669,319	13,324,401	11,813,056	84.07	74.53
民國 76 年底	2,787,782	13,668,566	12,130,038	85.50	75.88
民國 77 年底	2,936,374	13,969,360	12,531,973	86.49	77.59
民國 78 年底	3,073,427	14,225,673	12,878,956	87.20	78.94
民國 79 年底	3,208,973	14,430,860	13,221,879	87.35	80.03
民國 80 年底	3,337,865	14,664,195	13,494,748	87.81	80.81
民國 81 年底	3,486,545	14,960,742	13,839,979	88.51	81.88
民國 82 年底	3,683,369	15,182,045	14,281,175	88.64	83.38
民國 83 年底	3,918,630	15,571,357	14,708,173	89.92	84.94
民國 84 年底	4,002,241	15,785,974	14,981,612	90.19	85.59
民國 85 年底	4,171,952	16,020,333	15,338,138	90.51	86.65
民國 86 年底	4,376,952	16,278,041	15,658,464	90.88	87.42
民國 87 年底	4,530,405	16,483,628	15,892,537	91.30	88.03
民國 88 年底	4,674,232	16,708,482	16,095,139	91.77	88.40
民國 89 年底	4,797,714	16,948,042	16,278,421	92.25	88.61
民國 90 年底	4,895,552	17,124,002	16,403,837	92.58	88.68
民國 91 年底	5,003,046	17,254,840	16,548,877	92.79	88.99
民國 92 年底	5,106,250	17,429,615	16,656,087	93.29	89.15
民國 93 年底	5,229,208	17,512,900	16,812,491	93.34	89.61
民國 94 年底	5,337,307	17,584,260	16,953,918	93.35	90.00

表7 供水人口與普及率

單位：戶數：戶
人口數：人

(1) 按系統別分

時期及供水系統別	供水戶口			設計供水普及率 (%)	實際供水普及率 (%)
	戶數	人口數		$\left[\frac{\text{設計供水人口數}}{\text{行政區域人口數}} \times 100 \right]$	$\left[\frac{\text{實際供水人口數}}{\text{行政區域人口數}} \times 100 \right]$
		設計(人)	實際(人)		
民國95年底	5,432,101	17,706,560	17,082,199	93.60	90.30
民國96年底	5,538,524	17,787,110	17,191,993	93.64	90.51
民國97年底	5,663,414	17,864,390	17,300,119	93.66	90.70
民國98年底	5,781,362	17,988,010	17,377,812	93.91	90.72
民國99年底	5,889,540	18,033,020	17,428,900	94.01	90.86
民國100年底	5,992,770	18,093,990	17,498,822	94.21	91.11
民國101年底	6,100,436	18,227,961	17,591,953	94.62	91.32
民國102年底	6,192,084	18,347,861	17,671,405	95.07	91.56
民國103年底	6,282,964	19,156,568	17,754,301	99.06	91.81
民國104年底	6,375,451	18,734,288	17,876,689	96.61	92.18
第一區管理處	347,852	853,607	846,462	94.19	93.40
基隆供水系統	248,401	612,280	606,566	98.19	97.28
坪林供水系統	11,769	29,637	28,784	69.22	67.23
淡水供水系統	79,125	184,906	185,134	93.22	93.34
金山供水系統	6,708	21,760	21,171	83.32	81.07
烏來供水系統	366	1,286	1,237	20.79	19.99
雙溪供水系統	1,483	3,738	3,570	40.43	38.62
第二區管理處	747,440	2,080,700	2,088,161	94.79	95.13
石門區供水系統	746,680	2,078,500	2,085,933	95.17	95.51
復興供水系統	760	2,200	2,228	20.13	20.38
第三區管理處	453,187	1,453,030	1,319,961	95.47	86.73
新竹供水系統	259,547	736,100	731,111	96.75	96.09
竹東供水系統	29,519	89,100	86,573	102.29	99.39
尖石供水系統	209	2,670	695	31.32	8.15
梅花供水系統	13	1,070	38	119.82	4.26
北埔供水系統	3,322	14,000	9,684	91.31	63.16
五峰供水系統	317	4,920	880	88.66	15.86
內灣供水系統	525	4,390	1,580	32.48	11.69
新埔供水系統	6,612	30,700	21,118	90.00	61.91
苗栗供水系統	45,205	176,000	137,378	100.01	78.06

表7 供水人口與普及率

單位：戶數：戶
人口數：人

(1) 按系統別分

時期及供水系統別	供水戶口			設計供水普及率 (%)	實際供水普及率 (%)
	戶數	人口數		$\left[\frac{\text{設計供水人口數}}{\text{行政區域人口數}} \times 100 \right]$	$\left[\frac{\text{實際供水人口數}}{\text{行政區域人口數}} \times 100 \right]$
		設計(人)	實際(人)		
大湖供水系統	3,338	14,500	9,391	55.93	36.22
竹南頭份供水系統	63,546	196,100	194,389	100.26	99.38
鯉魚潭供水系統	27,887	119,400	87,258	91.34	66.75
南庄供水系統	3,771	15,000	10,462	85.37	59.54
芎林供水系統	4,821	20,780	15,103	102.45	74.46
關西供水系統	4,555	28,300	14,301	94.54	47.77
第四區管理處	1,029,662	3,255,603	3,028,438	98.77	91.88
台中區供水系統	807,410	2,373,847	2,354,583	98.12	97.32
新社供水系統	5,660	25,500	18,837	99.39	73.42
谷關供水系統 ①	—	1,200	—	14.08	—
霧峰供水系統	15,942	63,700	52,259	98.52	80.82
東勢供水系統	16,531	65,000	49,482	99.29	75.58
卓蘭供水系統	5,124	18,000	15,124	96.20	80.83
梨山供水系統	449	3,200	1,087	145.32	49.36
埔里供水系統	20,819	96,000	58,881	119.65	73.39
大坪頂供水系統	486	1,100	1,610	55.61	81.40
霧社供水系統	462	2,700	1,477	17.12	9.37
日月潭供水系統	3,557	12,800	10,043	79.64	62.48
德化供水系統	192	1,200	556	123.71	57.32
大肚供水系統	11,051	38,104	37,535	92.82	91.44
南投供水系統	37,721	135,000	113,810	108.40	91.39
水里供水系統	23,416	141,250	63,895	172.34	77.96
信義供水系統	813	2,600	1,974	19.55	14.85
大甲供水系統	22,667	77,702	78,074	79.89	80.28
外埔供水系統	5,673	21,000	18,846	107.14	96.15
草屯供水系統	43,307	142,000	129,220	91.98	83.70
坪頂供水系統	162	500	426	95.06	80.99
鹿谷供水系統	4,511	18,000	10,688	98.72	58.62
地利供水系統	299	1,400	792	65.57	37.10
人倫供水系統	142	600	451	38.78	29.15
羅娜供水系統	275	1,200	860	48.29	34.61

表7 供水人口與普及率

單位：戶數：戶
人口數：人

(1) 按系統別分

時期及供水系統別	供水戶口			設計供水普及率 (%)	實際供水普及率 (%)
	戶數	人口數		$\left[\frac{\text{設計供水人口數}}{\text{行政區域人口數}} \times 100 \right]$	$\left[\frac{\text{實際供水人口數}}{\text{行政區域人口數}} \times 100 \right]$
		設計(人)	實際(人)		
國姓供水系統	2,993	12,000	7,928	61.98	40.95
第五區管理處	486,741	1,489,060	1,396,203	99.95	93.72
嘉義供水系統	255,800	704,750	718,783	93.34	95.20
吳鳳供水系統	122	1,200	340	32.64	9.25
大埔供水系統	706	2,700	1,680	58.43	36.36
梅山供水系統	5,117	18,500	15,453	75.08	62.71
古坑供水系統	10,704	35,000	31,048	108.19	95.98
林內供水系統	167,759	564,720	488,816	111.35	96.39
崙背供水系統	18,909	45,540	58,485	76.88	98.74
麥寮供水系統	16,423	60,000	50,797	94.84	80.30
四湖供水系統	10,275	47,600	28,499	138.05	82.65
阿里山供水系統	342	4,800	821	552.36	94.48
樂野供水系統	584	4,250	1,481	94.07	32.78
第六區管理處	666,322	1,883,000	1,869,192	99.72	98.99
台南區供水系統	657,685	1,862,000	1,844,811	99.90	98.97
楠西玉井供水系統	8,637	21,000	24,381	86.11	99.98
第七區管理處	1,207,438	3,386,120	3,158,849	91.03	84.92
高雄區供水系統	996,042	2,580,000	2,566,133	97.58	97.06
旗山供水系統	16,438	77,400	45,543	154.95	91.18
茂林供水系統	171	850	553	66.35	43.17
美濃供水系統	8,557	35,000	24,524	90.64	63.51
廣興供水系統	447	2,300	1,472	105.36	67.43
甲仙供水系統	1,509	6,500	3,946	117.75	71.49
六龜供水系統	2,200	8,500	5,479	117.76	75.91
新威供水系統	944	3,500	1,617	149.06	68.87
吉貝供水系統	511	1,800	1,547	115.24	99.04
東源供水系統	264	1,200	819	87.98	60.04
屏東供水系統	64,516	214,000	180,051	82.10	69.08
餉潭供水系統	803	4,040	2,611	33.22	21.47

表7 供水人口與普及率

單位：戶數：戶
人口數：人

(1) 按系統別分

時期及供水系統別	供水戶口			設計供水普及率 (%)	實際供水普及率 (%)
	戶數	人口數		$\left[\frac{\text{設計供水人口數}}{\text{行政區域人口數}} \times 100 \right]$	$\left[\frac{\text{實際供水人口數}}{\text{行政區域人口數}} \times 100 \right]$
		設計(人)	實際(人)		
高樹供水系統	7,055	28,400	19,124	104.68	70.49
高士供水系統	64	500	198	78.99	31.28
三地供水系統	2,905	14,900	9,046	14.39	8.73
木梓供水系統	2,121	5,800	5,524	53.35	50.81
南和供水系統	892	3,200	3,033	63.69	60.37
四春供水系統	361	3,400	1,028	6.42	1.94
信國供水系統	156	600	518	2.22	1.92
馬公供水系統	27,027	70,000	70,215	92.92	93.20
崙東供水系統	269	3,500	820	194.66	45.61
枋寮供水系統	3,962	12,000	11,668	47.77	46.45
寶隆供水系統	387	2,740	1,027	120.07	45.00
瑪家供水系統	53	460	156	87.95	29.83
民生供水系統	122	1,700	448	99.94	26.34
寶來供水系統	917	4,200	2,246	89.86	48.05
佳興供水系統	36	420	120	91.90	26.26
萬安供水系統	118	1,190	462	45.28	17.58
武潭供水系統	444	2,500	1,713	11.27	7.72
來義供水系統	986	6,000	3,498	166.48	97.06
北勢供水系統	463	20,600	1,531	47.28	3.51
霧台供水系統	189	1,340	598	47.25	21.09
牡丹供水系統	57,962	242,000	167,516	107.09	74.13
多納供水系統	101	640	331	105.09	54.35
白沙供水系統	2,803	8,200	8,067	100.64	99.01
望安供水系統	1,395	3,700	3,589	72.68	70.50
西嶼供水系統	2,935	9,040	8,388	107.40	99.66
七美供水系統	1,313	4,000	3,690	106.70	98.43
無供水區域	—	—	—	—	—
第八區管理處	155,797	452,390	431,835	98.75	94.26
宜蘭供水系統	74,870	211,900	205,382	97.10	94.12
羅東供水系統	78,612	228,000	219,508	100.56	96.82
南澳供水系統	1,183	5,870	3,371	108.42	62.26

表7 供水人口與普及率

單位：戶數：戶
人口數：人

(1) 按系統別分

時期及供水系統別	供水戶口			設計供水普及率 (%)	實際供水普及率 (%)
	戶數	人口數		$\left[\frac{\text{設計供水人口數}}{\text{行政區域人口數}} \times 100 \right]$	$\left[\frac{\text{實際供水人口數}}{\text{行政區域人口數}} \times 100 \right]$
		設計(人)	實際(人)		
松羅供水系統	416	1,870	1,306	88.12	61.55
英士供水系統	33	310	100	31.86	10.28
四季供水系統	97	1,070	302	87.56	24.71
南山供水系統	112	700	341	81.68	39.79
東澳供水系統	262	1,350	853	135.54	85.64
金洋供水系統	67	600	196	95.54	31.21
澳花供水系統	145	720	476	75.47	49.90
第九區管理處	107,186	330,800	281,411	99.66	84.78
花蓮供水系統	84,103	200,700	219,671	84.91	92.94
和平供水系統	362	1,600	1,159	90.81	65.78
水璉供水系統	198	1,200	456	136.52	51.88
鳳林供水系統	8,422	35,600	21,699	129.39	78.87
豐濱供水系統	736	3,000	1,933	100.47	64.74
瑞穗供水系統	3,284	15,500	8,522	146.68	80.65
富源供水系統	1,228	8,900	3,325	182.12	68.04
港口供水系統	402	800	1,067	51.45	68.62
玉里供水系統	5,900	50,300	16,491	157.86	51.76
富里供水系統	1,835	7,500	4,957	93.87	62.04
池南供水系統	470	3,900	1,395	104.06	37.22
松浦供水系統	246	1,800	736	98.36	40.22
第十區管理處	65,674	220,080	177,223	98.93	79.67
台東供水系統	41,383	126,200	112,008	102.73	91.18
初鹿供水系統	925	4,030	2,494	86.43	53.48
鹿野供水系統	3,114	14,400	8,586	123.27	73.50
池上供水系統	2,967	13,400	7,955	148.81	88.34
關山供水系統	2,940	12,550	8,467	110.38	74.47
大武供水系統	1,443	5,500	3,655	114.85	76.32
金崙供水系統	727	1,960	1,858	70.00	66.36
太麻里供水系統	2,177	6,590	5,647	80.46	68.95
下大溪供水系統	251	970	603	136.04	84.57

表7 供水人口與普及率

單位：戶數：戶
人口數：人

(1) 按系統別分

時期及供水系統別	供水戶口			設計供水普及率 (%)	實際供水普及率 (%)
	戶數	人口數		$\left[\frac{\text{設計供水人口數}}{\text{行政區域人口數}} \times 100 \right]$	$\left[\frac{\text{實際供水人口數}}{\text{行政區域人口數}} \times 100 \right]$
		設計(人)	實際(人)		
泰源供水系統	571	1,560	1,318	43.84	37.04
森永供水系統	89	600	220	132.74	48.67
安朔供水系統	397	1,900	987	108.57	56.40
成功供水系統	6,945	20,840	18,054	76.59	66.35
新化供水系統	87	500	215	131.23	56.43
愛國埔供水系統	104	500	252	56.75	28.60
綠島供水系統	755	3,380	2,620	89.54	69.40
蘭嶼供水系統	586	3,300	1,657	65.41	32.84
土阪供水系統	146	1,300	361	135.14	37.53
利稻供水系統	67	600	266	182.37	80.85
無供水區域	—	—	—	—	—
第十一區管理處	356,003	1,242,300	1,200,584	98.20	94.90
彰化供水系統	109,424	336,350	358,724	88.60	94.49
花壇供水系統	22,932	85,500	77,263	101.44	91.67
北斗供水系統	48,180	191,950	162,175	115.11	97.26
二林供水系統	30,392	118,500	103,706	104.58	91.52
鹿港供水系統	33,082	131,100	120,761	107.25	98.79
員林供水系統	39,036	123,500	125,993	96.10	98.04
二水供水系統	35,804	114,800	118,284	91.66	94.44
溪湖供水系統	37,153	140,600	133,678	96.90	92.13
第十二區管理處	752,149	2,087,598	2,078,370	99.52	99.08
板新區供水系統	752,149	2,087,598	2,078,370	99.52	99.08

表7 供水人口與普及率

單位：戶數：戶
人口數：人

(2) 按鄉鎮市(區)別分

時 期 及 鄉 鎮 別	行 政 區 域 戶 口		供 水 區 域 戶 口	
	戶 數	人 口 數 (A)	戶 數	人 口 數
民國 6 3 年 底	2,376,590	13,212,945	1,385,644	7,833,209
民國 6 4 年 底	2,452,373	13,431,137	1,592,410	8,603,451
民國 6 5 年 底	2,532,304	13,688,930	1,682,461	8,992,904
民國 6 6 年 底	2,625,116	13,908,275	1,866,693	9,707,825
民國 6 7 年 底	2,717,595	14,127,946	2,026,607	10,348,345
民國 6 8 年 底	2,830,163	14,376,247	2,186,008	10,814,447
民國 6 9 年 底	2,943,436	14,724,219	2,357,055	11,427,596
民國 7 0 年 底	3,057,216	14,965,033	2,513,865	11,951,052
民國 7 1 年 底	3,176,911	15,178,104	2,688,751	12,583,099
民國 7 2 年 底	3,263,584	15,370,200	2,844,545	13,210,651
民國 7 3 年 底	3,343,197	15,569,154	2,936,130	13,481,751
民國 7 4 年 底	3,427,392	15,744,145	3,032,883	13,782,411
民國 7 5 年 底	3,516,084	15,849,787	3,143,192	14,013,467
民國 7 6 年 底	3,622,513	15,986,732	3,263,687	14,304,893
民國 7 7 年 底	3,745,655	16,151,022	3,414,465	14,574,294
民國 7 8 年 底	3,863,050	16,314,502	3,539,992	14,836,964
民國 7 9 年 底	3,974,500	16,520,291	3,669,312	15,113,766
民國 8 0 年 底	4,074,903	16,700,088	3,782,884	15,382,792
民國 8 1 年 底	4,190,910	16,903,702	3,913,260	15,625,974
民國 8 2 年 底	4,320,416	17,126,944	4,039,962	15,897,381
民國 8 3 年 底	4,460,691	17,316,234	4,201,970	16,218,150
民國 8 4 年 底	4,616,742	17,503,028	4,374,923	16,498,277
民國 8 5 年 底	4,798,944	17,700,880	4,563,143	16,746,629
民國 8 6 年 底	4,959,456	17,911,925	4,725,989	16,991,019
民國 8 7 年 底	5,099,589	18,054,256	4,876,161	17,188,738
民國 8 8 年 底	5,241,578	18,207,692	5,031,169	17,409,005
民國 8 9 年 底	5,370,942	18,371,861	5,158,368	17,579,985
民國 9 0 年 底	5,475,194	18,497,289	5,267,165	17,729,130
民國 9 1 年 底	5,576,794	18,596,416	5,371,461	17,852,583
民國 9 2 年 底	5,682,190	18,683,337	5,478,928	17,960,113
民國 9 3 年 底	5,792,488	18,761,732	5,589,915	18,052,043
民國 9 4 年 底	5,888,416	18,836,882	5,689,833	18,150,441
民國 9 5 年 底	5,977,012	18,917,224	5,778,118	18,239,206
民國 9 6 年 底	6,082,080	18,994,905	5,879,519	18,312,586
民國 9 7 年 底	6,206,949	19,073,097	6,005,083	18,404,195
民國 9 8 年 底	6,335,087	19,155,092	6,131,477	18,489,580
民國 9 9 年 底	6,444,555	19,181,550	6,239,811	18,524,007
民國 1 0 0 年 底	6,541,394	19,206,576	6,336,354	18,557,994
民國 1 0 1 年 底	6,645,412	19,263,460	6,440,940	18,625,684
民國 1 0 2 年 底	6,729,809	19,300,031	6,526,033	18,670,126
民國 1 0 3 年 底	6,809,779	19,338,858	6,617,470	18,749,387
民國 1 0 4 年 底	6,885,647	19,392,317	6,701,783	18,835,976
新 北 市	1,012,653	2,721,043	1,006,292	2,704,489
板橋區	205,731	554,236	205,731	554,236
三重區	3,624	9,644	3,624	9,644
中和區	32,344	86,394	32,344	86,394
新莊區	149,116	413,243	149,116	413,243
樹林區	65,432	184,249	65,432	184,249
鶯歌區	29,425	87,965	29,425	87,965
三峽區	41,141	112,708	41,141	112,708
淡水區	70,294	162,221	70,294	162,221
汐止區	76,941	178,816	76,101	176,864
瑞芳區	16,142	40,976	16,060	40,768

表7 供水人口與普及率

單位：戶數：戶
人口數：人

(2) 按鄉鎮市(區)別分

時期及鄉鎮別	行政區域戶口		供水區域戶口	
	戶數	人口數 (A)	戶數	人口數
土城區	85,968	238,703	85,968	238,703
蘆洲區	69,521	200,095	69,521	200,095
五股區	29,946	82,923	29,946	82,923
泰山區	27,996	78,707	27,996	78,707
林口區	39,143	100,350	38,614	98,996
深坑區	9,458	23,594	9,458	23,594
石碇區	3,372	7,855	2,865	6,674
坪林區	2,495	6,490	1,202	3,127
三芝區	9,371	23,487	8,777	21,998
石門區	4,311	12,641	4,067	11,926
八里區	14,017	37,678	14,017	37,678
平溪區	2,352	4,874	2,159	4,474
雙溪區	3,840	9,245	2,925	7,042
貢寮區	4,402	12,860	4,172	12,188
金山區	7,024	22,260	6,829	21,642
萬里區	7,416	22,642	7,116	21,726
烏來區	1,831	6,187	1,392	4,704
桃園市	750,501	2,105,780	742,601	2,082,773
桃園區	159,731	427,145	159,731	427,145
中壢區	141,551	389,782	141,542	389,757
平鎮區	74,198	217,887	74,195	217,878
八德區	65,893	187,420	65,893	187,420
楊梅區	55,072	161,098	55,072	161,098
大溪區	31,456	93,343	31,456	93,343
蘆竹區	55,315	155,403	55,315	155,403
大園區	30,549	85,565	28,281	79,218
龜山區	55,547	145,580	55,547	145,580
龍潭區	40,095	118,433	38,716	114,360
新屋區	15,751	48,409	15,751	48,409
觀音區	21,614	64,785	19,765	59,243
復興區	3,729	10,930	1,337	3,919
臺中市	927,901	2,744,445	917,741	2,713,209
中區	7,879	19,020	7,879	19,020
東區	27,381	75,182	27,381	75,182
南區	46,738	121,786	46,738	121,786
西區	45,057	115,693	45,057	115,693
北區	58,528	147,547	58,528	147,547
西屯區	82,387	221,785	82,387	221,785
南屯區	59,732	164,575	59,732	164,575
北屯區	94,794	265,159	94,794	265,159
豐原區	52,663	166,749	52,663	166,749
東勢區	17,306	51,308	17,306	51,308
大甲區	22,718	77,714	20,952	71,673
清水區	26,452	86,146	26,452	86,146
沙鹿區	27,988	89,592	27,988	89,592
梧棲區	17,179	57,108	17,179	57,108
后里區	15,707	54,344	15,699	54,316
神岡區	18,921	65,178	18,921	65,178
潭子區	35,466	106,557	35,466	106,557
大雅區	28,428	93,661	27,968	92,146
新社區	7,512	25,086	6,801	22,712
石岡區	4,901	15,295	4,901	15,295

表7 供水人口與普及率

單位：戶數：戶
人口數：人

(2) 按鄉鎮市(區)別分

時期及鄉鎮別	行政區域戶口		供水區域戶口	
	戶數	人口數 (A)	戶數	人口數
外埔區	9,414	31,899	9,273	31,421
大安區	5,413	19,542	5,379	19,419
烏日區	23,158	72,514	22,858	71,575
大肚區	17,020	56,627	17,020	56,627
龍井區	22,343	76,666	22,343	76,666
霧峰區	19,724	64,657	15,956	52,305
太平區	61,055	183,923	60,734	182,956
大里區	67,607	208,406	67,607	208,406
和平區	4,430	10,726	1,779	4,307
臺南市	672,325	1,885,541	672,325	1,885,541
新營區	28,669	78,165	28,669	78,165
鹽水區	10,092	26,085	10,092	26,085
白河區	10,924	29,271	10,924	29,271
柳營區	7,841	21,629	7,841	21,629
後壁區	8,907	24,329	8,907	24,329
東山區	8,242	21,603	8,242	21,603
麻豆區	15,584	44,987	15,584	44,987
下營區	9,099	24,786	9,099	24,786
六甲區	7,730	22,586	7,730	22,586
官田區	7,854	21,685	7,854	21,685
大內區	3,907	10,054	3,907	10,054
佳里區	20,403	59,555	20,403	59,555
學甲區	9,665	26,652	9,665	26,652
西港區	8,115	24,921	8,115	24,921
七股區	8,069	23,365	8,069	23,365
將軍區	7,311	20,309	7,311	20,309
北門區	4,319	11,527	4,319	11,527
新化區	14,294	43,828	14,294	43,828
善化區	16,803	46,933	16,803	46,933
新市區	11,746	35,853	11,746	35,853
安定區	9,876	30,331	9,876	30,331
山上區	2,678	7,437	2,678	7,437
玉井區	5,110	14,388	5,110	14,388
楠西區	3,538	10,032	3,538	10,032
南化區	2,859	8,893	2,859	8,893
左鎮區	1,990	5,071	1,990	5,071
仁德區	26,859	73,887	26,859	73,887
歸仁區	22,252	67,906	22,252	67,906
關廟區	10,974	34,719	10,974	34,719
龍崎區	1,567	4,196	1,567	4,196
永康區	81,796	230,806	81,796	230,806
東區	71,744	188,865	71,744	188,865
南區	44,941	125,738	44,941	125,738
北區	49,896	132,651	49,896	132,651
安南區	61,064	189,620	61,064	189,620
安平區	24,836	65,380	24,836	65,380
中西區	30,771	77,498	30,771	77,498
高雄市	1,072,939	2,778,918	1,059,677	2,739,720
鹽埕區	10,833	25,032	10,833	25,032
鼓山區	56,184	136,665	56,184	136,665
左營區	77,616	196,244	77,616	196,244
楠梓區	67,419	179,931	64,490	171,696

表7 供水人口與普及率

單位：戶數：戶
人口數：人

(2) 按鄉鎮市(區)別分

時期及鄉鎮別	行政區域戶口		供水區域戶口	
	戶數	人口數 (A)	戶數	人口數
三民區	135,265	346,169	135,265	346,169
新興區	22,684	51,955	22,684	51,955
前金區	12,547	27,388	12,547	27,388
苓雅區	72,263	174,515	72,263	174,515
前鎮區	78,388	192,593	78,388	192,593
旗津區	11,054	29,008	11,054	29,008
小港區	66,516	156,256	66,516	156,256
鳳山區	137,162	356,320	137,162	356,320
林園區	25,559	70,401	25,559	70,401
大寮區	41,360	111,663	37,748	101,911
大樹區	13,403	43,161	9,104	29,317
大社區	12,735	34,566	12,735	34,566
仁武區	31,183	82,614	31,183	82,614
鳥松區	17,746	43,965	17,746	43,965
岡山區	34,654	97,827	34,654	97,827
橋頭區	13,268	37,317	13,268	37,317
燕巢區	10,395	30,124	10,395	30,124
田寮區	3,360	7,473	3,360	7,473
阿蓮區	9,361	29,319	9,361	29,319
路竹區	16,818	53,033	16,818	53,033
湖內區	10,571	29,615	10,571	29,615
茄萣區	10,473	30,551	10,473	30,551
永安區	5,743	14,152	5,743	14,152
彌陀區	6,754	19,655	6,754	19,655
梓官區	12,567	36,429	12,567	36,429
旗山區	13,862	37,770	13,862	37,770
美濃區	14,552	40,810	14,552	40,810
六龜區	5,639	13,467	5,473	13,071
甲仙區	2,362	6,291	2,362	6,291
杉林區	4,805	12,383	4,083	10,522
內門區	5,074	14,978	5,074	14,978
茂林區	582	1,890	582	1,890
桃源區	1,324	4,239	216	692
那瑪夏區	858	3,149	432	1,586
宜蘭縣	164,911	458,117	163,095	452,895
宜蘭市	35,640	96,051	35,640	96,051
羅東鎮	26,044	72,404	25,800	71,726
蘇澳鎮	14,078	40,726	13,860	40,095
頭城鎮	10,140	29,798	10,140	29,798
礁溪鄉	13,574	35,838	13,382	35,331
壯圍鄉	8,529	24,258	8,529	24,258
員山鄉	11,500	32,277	11,195	31,421
冬山鄉	18,866	53,634	18,598	52,872
五結鄉	14,422	39,559	14,256	39,104
三星鄉	8,317	21,441	8,271	21,322
大同鄉	1,886	6,080	1,554	5,008
南澳鄉	1,915	6,051	1,870	5,909
新竹縣	183,110	542,042	171,535	506,577
竹北市	60,662	170,790	60,662	170,790
關西鎮	9,535	29,936	7,801	24,492
新埔鎮	10,680	34,111	9,416	30,074
竹東鎮	32,817	96,311	32,817	96,311

表7 供水人口與普及率

單位：戶數：戶
人口數：人

(2) 按鄉鎮市(區)別分

時期及鄉鎮別	行政區域戶口		供水區域戶口	
	戶數	人口數 (A)	戶數	人口數
湖口鄉	25,675	77,280	25,675	77,280
橫山鄉	4,490	13,515	717	2,158
新豐鄉	17,783	56,125	17,783	56,125
芎林鄉	6,475	20,284	5,625	17,621
寶山鄉	5,184	14,325	5,184	14,325
北埔鄉	3,134	9,691	2,674	8,269
峨眉鄉	2,080	5,642	1,579	4,283
尖石鄉	2,853	9,417	929	3,066
五峰鄉	1,742	4,615	673	1,783
苗栗縣	184,363	563,912	172,958	529,290
苗栗市	30,730	90,469	30,730	90,469
頭份市	33,544	103,239	33,544	103,239
苑裡鎮	14,467	47,849	12,608	41,700
通霄鎮	11,567	36,172	10,143	31,719
竹南鎮	27,842	84,469	27,842	84,469
後龍鎮	11,858	37,837	11,571	37,052
卓蘭鎮	6,122	18,057	6,122	18,057
大湖鄉	5,430	15,276	4,392	12,356
公館鄉	10,618	34,536	8,406	27,341
銅鑼鄉	6,144	18,710	6,144	18,710
南庄鄉	3,978	10,577	3,108	8,264
頭屋鄉	3,663	11,236	3,313	10,162
三義鄉	5,481	17,020	5,281	16,399
西湖鄉	2,678	7,466	2,542	7,087
造橋鄉	4,138	13,354	4,138	13,354
三灣鄉	2,412	6,994	2,412	6,994
獅潭鄉	1,729	4,606	291	775
泰安鄉	1,962	6,045	371	1,143
彰化縣	381,888	1,289,072	377,472	1,273,470
彰化市	75,469	235,010	75,469	235,010
員林市	38,712	124,837	38,712	124,837
鹿港鎮	24,068	86,407	24,068	86,407
和美鎮	26,305	91,113	26,305	91,113
北斗鎮	10,528	33,225	10,528	33,225
溪湖鎮	16,080	55,742	16,080	55,742
田中鎮	13,034	42,490	13,034	42,490
二林鎮	14,855	51,882	14,855	51,882
線西鄉	4,331	17,040	4,331	17,040
伸港鄉	9,639	36,464	9,639	36,464
福興鄉	12,572	47,618	12,572	47,618
秀水鄉	10,511	39,352	10,511	39,352
花壇鄉	13,826	45,984	13,826	45,984
芬園鄉	6,873	24,003	2,457	8,401
大村鄉	10,877	36,531	10,877	36,531
埔鹽鄉	9,005	32,954	9,005	32,954
埔心鄉	10,403	34,833	10,403	34,833
永靖鄉	10,849	37,985	10,849	37,985
社頭鄉	12,784	43,492	12,784	43,492
二水鄉	5,335	15,629	5,335	15,629
田尾鄉	7,893	27,567	7,893	27,567
埤頭鄉	8,944	30,869	8,944	30,869
芳苑鄉	10,136	34,352	10,136	34,352

表7 供水人口與普及率

單位：戶數：戶
人口數：人

(2) 按鄉鎮市(區)別分

時期及鄉鎮別	行政區域戶口		供水區域戶口	
	戶數	人口數 (A)	戶數	人口數
大城鄉	5,319	17,516	5,319	17,516
竹塘鄉	4,630	15,638	4,630	15,638
溪州鄉	8,910	30,539	8,910	30,539
南投縣	176,988	509,490	159,717	459,512
南投市	34,490	101,622	34,490	101,622
埔里鎮	28,955	82,212	24,823	70,480
草屯鎮	32,776	98,837	32,776	98,837
竹山鎮	20,041	56,053	19,207	53,732
集集鎮	4,349	11,229	4,349	11,229
名間鄉	12,592	39,666	12,592	39,666
鹿谷鄉	7,696	18,234	6,933	16,426
中寮鄉	5,656	15,353	5,656	15,353
魚池鄉	5,758	16,289	4,983	14,097
國姓鄉	7,309	19,360	3,436	9,101
水里鄉	7,194	18,339	6,797	17,332
信義鄉	5,238	16,525	2,647	8,351
仁愛鄉	4,934	15,771	1,028	3,286
雲林縣	238,485	699,633	238,281	699,035
斗六市	37,558	108,359	37,524	108,260
斗南鎮	15,774	45,590	15,774	45,590
虎尾鎮	24,381	70,551	24,381	70,551
西螺鎮	14,483	46,840	14,483	46,840
土庫鎮	9,224	29,401	9,224	29,401
北港鎮	15,903	41,006	15,903	41,006
古坑鄉	10,946	32,326	10,776	31,827
大埤鄉	6,741	19,727	6,741	19,727
莿桐鄉	9,256	29,232	9,256	29,232
林內鄉	5,927	18,664	5,927	18,664
二崙鄉	8,923	27,939	8,923	27,939
崙背鄉	8,498	25,469	8,498	25,469
麥寮鄉	14,009	44,600	14,009	44,600
東勢鄉	5,730	15,391	5,730	15,391
褒忠鄉	4,406	13,349	4,406	13,349
臺西鄉	8,739	24,576	8,739	24,576
元長鄉	9,362	26,857	9,362	26,857
四湖鄉	8,905	24,742	8,905	24,742
口湖鄉	9,586	28,489	9,586	28,489
水林鄉	10,134	26,525	10,134	26,525
嘉義縣	181,969	519,839	176,337	503,377
太保市	12,381	37,212	12,381	37,212
朴子市	15,548	42,956	15,548	42,956
布袋鎮	10,041	27,954	10,041	27,954
大林鎮	11,378	31,697	11,378	31,697
民雄鄉	24,391	71,862	24,391	71,862
溪口鄉	5,387	15,113	5,387	15,113
新港鄉	10,637	32,797	10,637	32,797
六腳鄉	8,985	24,202	8,985	24,202
東石鄉	9,366	25,751	9,366	25,751
義竹鄉	7,504	19,258	7,504	19,258
鹿草鄉	5,795	16,119	5,795	16,119
水上鄉	17,926	50,431	17,926	50,431

表7 供水人口與普及率

單位：戶數：戶
人口數：人

(2) 按鄉鎮市(區)別分

時期及鄉鎮別	行政區域戶口		供水區域戶口	
	戶數	人口數 (A)	戶數	人口數
中埔鄉	15,951	45,724	15,300	43,750
竹崎鄉	11,693	36,546	10,690	33,411
梅山鄉	6,763	20,010	4,605	13,625
番路鄉	4,314	11,865	3,890	10,699
大埔鄉	1,942	4,621	1,454	3,460
阿里山鄉	1,967	5,721	1,059	3,080
屏東縣	284,445	841,253	200,558	580,705
屏東市	73,749	202,562	72,004	197,769
潮州鎮	19,174	54,719	1,252	3,573
東港鎮	16,377	48,058	16,377	48,058
恆春鎮	11,345	30,874	11,345	30,874
萬丹鄉	14,808	51,647	6,446	22,482
長治鄉	10,017	30,305	5,607	16,963
麟洛鄉	3,753	11,231	1,640	4,908
九如鄉	6,838	22,090	—	—
里港鄉	8,151	27,040	751	2,491
鹽埔鄉	7,828	26,361	991	3,337
高樹鄉	9,367	25,163	8,546	22,958
萬巒鄉	6,479	20,765	937	3,003
內埔鄉	18,509	55,644	4,796	14,418
竹田鄉	5,650	17,544	398	1,236
新埤鄉	3,423	10,058	491	1,443
枋寮鄉	8,530	25,120	8,530	25,120
新園鄉	11,769	36,217	11,769	36,217
崁頂鄉	4,457	16,155	4,457	16,155
林邊鄉	6,927	18,896	6,927	18,896
南州鄉	3,681	10,857	3,681	10,857
佳冬鄉	6,980	19,905	6,980	19,905
琉球鄉	4,346	12,517	4,346	12,517
車城鄉	3,483	8,917	3,483	8,917
滿州鄉	3,006	7,999	3,006	7,999
枋山鄉	2,139	5,644	2,139	5,644
三地門鄉	2,292	7,701	2,292	7,701
霧臺鄉	1,056	3,329	1,056	3,329
瑪家鄉	2,017	6,769	2,017	6,769
泰武鄉	1,314	5,217	1,314	5,217
來義鄉	2,235	7,570	2,235	7,570
春日鄉	1,355	4,806	1,355	4,806
獅子鄉	1,527	4,806	1,527	4,806
牡丹鄉	1,863	4,767	1,863	4,767
臺東縣	82,326	222,452	78,560	211,782
臺東市	39,285	106,759	39,285	106,759
成功鎮	5,436	14,652	5,115	13,787
關山鎮	3,196	8,923	2,893	8,077
卑南鄉	6,662	17,507	6,662	17,507
大武鄉	2,514	6,324	2,264	5,695
太麻里鄉	4,626	11,374	4,274	10,529
東河鄉	3,771	8,847	3,267	7,672
長濱鄉	2,926	7,579	2,698	6,988
鹿野鄉	3,082	8,107	2,878	7,570
池上鄉	3,234	8,488	3,110	8,163
綠島鄉	1,088	3,775	1,088	3,775

表7 供水人口與普及率

單位：戶數：戶
人口數：人

(2) 按鄉鎮市(區)別分

時期及鄉鎮別	行政區域戶口		供水區域戶口	
	戶數	人口數 (A)	戶數	人口數
延平鄉	1,076	3,575	765	2,542
海端鄉	1,090	4,322	555	2,201
達仁鄉	1,453	3,589	1,202	2,969
金峰鄉	1,103	3,586	1,103	3,586
蘭嶼鄉	1,784	5,045	1,401	3,962
花蓮縣	124,956	331,945	121,247	321,222
花蓮市	41,454	105,724	41,454	105,724
鳳林鎮	4,407	11,115	4,332	10,926
玉里鎮	8,920	25,013	7,264	20,369
新城鄉	7,610	20,216	7,610	20,216
吉安鄉	31,504	83,240	31,504	83,240
壽豐鄉	7,057	18,195	6,987	18,037
光復鄉	5,031	13,219	4,514	11,861
豐濱鄉	1,723	4,541	1,500	3,953
瑞穗鄉	4,708	11,926	4,652	11,788
富里鄉	4,012	10,633	3,791	10,047
秀林鄉	4,774	15,666	4,774	15,666
萬榮鄉	2,082	6,420	1,772	5,453
卓溪鄉	1,674	6,037	1,093	3,942
澎湖縣	38,612	102,304	36,112	95,848
馬公市	23,563	60,924	21,645	55,965
湖西鄉	5,444	14,413	5,444	14,413
白沙鄉	3,347	9,710	3,347	9,710
西嶼鄉	2,945	8,417	2,945	8,417
望安鄉	1,979	5,091	1,397	3,594
七美鄉	1,334	3,749	1,334	3,749
基隆市	150,987	372,105	150,987	372,105
中正區	22,491	52,710	22,491	52,710
七堵區	21,116	54,060	21,116	54,060
暖暖區	15,423	38,379	15,423	38,379
仁愛區	19,364	45,626	19,364	45,626
中山區	19,260	48,397	19,260	48,397
安樂區	32,341	81,329	32,341	81,329
信義區	20,992	51,604	20,992	51,604
新竹市	157,586	434,060	157,586	434,060
東區	76,442	208,142	76,442	208,142
北區	54,943	149,156	54,943	149,156
香山區	26,201	76,762	26,201	76,762
嘉義市	98,702	270,366	98,702	270,366
東區	45,274	122,900	45,274	122,900
西區	53,428	147,466	53,428	147,466

資料來源：依據各區管理處「供水戶口概況—按鄉鎮市區別分」表彙編。

表7 供水人口與普及率

(2) 按鄉鎮市(區)別分

時 期 及 鄉 鎮 別	供 水 戶 口		實際供水普及率 (%)
	戶數	人口數 (B)	$C=B/A \times 100$
民國 6 3 年 底	920,935	5,421,559	41.03
民國 6 4 年 底	986,070	5,690,158	42.37
民國 6 5 年 底	1,110,627	6,333,404	46.27
民國 6 6 年 底	1,242,431	7,077,380	50.89
民國 6 7 年 底	1,409,543	7,809,240	55.28
民國 6 8 年 底	1,584,641	8,332,582	57.96
民國 6 9 年 底	1,774,346	8,964,510	60.88
民國 7 0 年 底	1,947,276	9,565,168	63.92
民國 7 1 年 底	2,150,494	10,229,216	67.39
民國 7 2 年 底	2,299,864	10,711,112	69.69
民國 7 3 年 底	2,439,845	11,165,311	71.71
民國 7 4 年 底	2,563,980	11,526,359	73.21
民國 7 5 年 底	2,669,319	11,813,056	74.53
民國 7 6 年 底	2,787,782	12,130,038	75.88
民國 7 7 年 底	2,936,374	12,531,973	77.59
民國 7 8 年 底	3,073,427	12,878,956	78.94
民國 7 9 年 底	3,208,973	13,221,879	80.03
民國 8 0 年 底	3,337,865	13,494,748	80.81
民國 8 1 年 底	3,486,545	13,839,979	81.88
民國 8 2 年 底	3,683,369	14,281,175	83.38
民國 8 3 年 底	3,918,630	14,708,173	84.94
民國 8 4 年 底	4,002,241	14,981,612	85.59
民國 8 5 年 底	4,171,952	15,338,138	86.65
民國 8 6 年 底	4,376,952	15,658,464	87.42
民國 8 7 年 底	4,530,405	15,892,537	88.03
民國 8 8 年 底	4,674,232	16,095,139	88.40
民國 8 9 年 底	4,797,714	16,278,421	88.61
民國 9 0 年 底	4,895,552	16,403,837	88.68
民國 9 1 年 底	5,003,046	16,548,877	88.99
民國 9 2 年 底	5,106,250	16,656,087	89.15
民國 9 3 年 底	5,229,208	16,812,491	89.61
民國 9 4 年 底	5,337,307	16,953,918	90.00
民國 9 5 年 底	5,432,101	17,082,199	90.30
民國 9 6 年 底	5,538,524	17,191,993	90.51
民國 9 7 年 底	5,663,414	17,300,119	90.70
民國 9 8 年 底	5,781,362	17,377,812	90.72
民國 9 9 年 底	5,889,540	17,428,900	90.86
民國 1 0 0 年 底	5,992,770	17,498,822	91.11
民國 1 0 1 年 底	6,100,436	17,591,953	91.32
民國 1 0 2 年 底	6,192,084	17,671,405	91.56
民國 1 0 3 年 底	6,282,964	17,754,301	91.81
民國 1 0 4 年 底	6,375,451	17,876,689	92.18
新 北 市	980,835	2,635,439	96.85
板橋區	203,928	549,376	99.12
三重區	3,581	9,530	98.82
中和區	32,127	85,814	99.33
新莊區	147,299	408,211	98.78
樹林區	64,798	182,468	99.03
鶯歌區	28,830	86,186	97.98
三峽區	41,014	112,360	99.69
淡水區	69,120	159,512	98.33
汐止區	76,095	176,850	98.90
瑞芳區	14,806	37,585	91.72

表7 供水人口與普及率

(2) 按鄉鎮市(區)別分

時期及鄉鎮別	供水戶口		實際供水普及率(%)
	戶數	人口數 (B)	$C=B/A \times 100$
土城區	85,588	237,647	99.56
蘆洲區	68,542	197,277	98.59
五股區	29,931	82,868	99.93
泰山區	27,958	78,578	99.84
林口區	35,711	91,561	91.24
深坑區	9,316	23,240	98.50
石碇區	970	2,260	28.77
坪林區	399	1,038	15.99
三芝區	8,723	21,863	93.09
石門區	1,282	3,759	29.74
八里區	13,724	36,890	97.91
平溪區	1,084	2,246	46.08
雙溪區	1,483	3,570	38.62
貢寮區	2,680	7,829	60.88
金山區	5,464	17,316	77.79
萬里區	6,016	18,368	81.12
烏來區	366	1,237	19.99
桃園市	716,558	2,007,765	95.35
桃園區	156,028	417,242	97.68
中壢區	140,692	387,417	99.39
平鎮區	71,804	210,658	96.68
八德區	65,224	185,518	98.99
楊梅區	49,110	143,658	89.17
大溪區	27,549	81,749	87.58
蘆竹區	54,718	153,727	98.92
大園區	27,086	75,874	88.67
龜山區	53,820	141,043	96.88
龍潭區	36,540	107,932	91.13
新屋區	14,798	45,480	93.95
觀音區	18,429	55,239	85.27
復興區	760	2,228	20.38
臺中市	885,583	2,611,303	95.15
中區	7,865	18,986	99.82
東區	27,195	74,671	99.32
南區	46,729	121,763	99.98
西區	45,030	115,624	99.94
北區	58,493	147,459	99.94
西屯區	82,000	220,743	99.53
南屯區	59,714	164,525	99.97
北屯區	94,424	264,124	99.61
豐原區	51,715	163,747	98.20
東勢區	13,883	41,160	80.22
大甲區	19,847	67,893	87.36
清水區	19,598	63,797	74.06
沙鹿區	27,478	87,912	98.12
梧棲區	16,912	56,212	98.43
后里區	15,690	54,285	99.89
神岡區	18,715	64,467	98.91
潭子區	34,906	104,875	98.42
大雅區	27,525	90,687	96.82
新社區	5,470	18,267	72.82
石岡區	3,027	9,459	61.84

表7 供水人口與普及率

(2) 按鄉鎮市(區)別分

時期及鄉鎮別	供水戶口		實際供水普及率 (%)
	戶數	人口數 (B)	$C=B/A \times 100$
外埔區	8,396	28,377	88.96
大安區	2,820	10,181	52.10
烏日區	21,743	68,083	93.89
大肚區	16,631	55,333	97.71
龍井區	21,295	73,070	95.31
霧峰區	15,942	52,259	80.82
太平區	58,430	176,015	95.70
大里區	63,661	196,242	94.16
和平區	449	1,087	10.13
臺南市	665,654	1,867,172	99.03
新營區	28,665	78,154	99.99
鹽水區	10,006	25,863	99.15
白河區	10,485	28,095	95.98
柳營區	7,470	20,606	95.27
後壁區	8,660	23,654	97.23
東山區	6,858	17,975	83.21
麻豆區	15,571	44,949	99.92
下營區	8,809	23,996	96.81
六甲區	7,592	22,183	98.22
官田區	7,833	21,627	99.73
大內區	3,357	8,639	85.93
佳里區	20,164	58,857	98.83
學甲區	9,422	25,982	97.49
西港區	7,954	24,427	98.02
七股區	7,787	22,548	96.50
將軍區	7,098	19,717	97.09
北門區	4,146	11,065	95.99
新化區	14,271	43,757	99.84
善化區	16,796	46,913	99.96
新市區	11,741	35,838	99.96
安定區	9,856	30,270	99.80
山上區	2,631	7,306	98.24
玉井區	5,109	14,385	99.98
楠西區	3,537	10,029	99.97
南化區	2,552	7,938	89.26
左鎮區	1,975	5,033	99.25
仁德區	26,853	73,870	99.98
歸仁區	22,246	67,888	99.97
關廟區	10,774	34,086	98.18
龍崎區	1,173	3,156	75.21
永康區	81,362	229,581	99.47
東區	71,655	188,631	99.88
南區	44,885	125,581	99.88
北區	49,834	132,486	99.88
安南區	60,989	189,387	99.88
安平區	24,805	65,298	99.87
中西區	30,733	77,402	99.88
高雄市	1,030,219	2,659,515	95.70
鹽埕區	10,786	24,923	99.56
鼓山區	55,967	136,137	99.61
左營區	77,470	195,876	99.81
楠梓區	64,040	170,913	94.99

表7 供水人口與普及率

(2) 按鄉鎮市(區)別分

時期及鄉鎮別	供水戶口		實際供水普及率 (%)
	戶數	人口數 (B)	$C=B/A \times 100$
三民區	134,873	345,166	99.71
新興區	22,643	51,861	99.82
前金區	12,491	27,266	99.55
苓雅區	72,080	174,073	99.75
前鎮區	78,106	191,900	99.64
旗津區	10,973	28,795	99.27
小港區	66,336	155,833	99.73
鳳山區	135,874	352,974	99.06
林園區	22,673	62,452	88.71
大寮區	35,738	96,485	86.41
大樹區	8,117	26,139	60.56
大社區	12,605	34,213	98.98
仁武區	31,148	82,521	99.89
鳥松區	16,035	39,726	90.36
岡山區	34,311	96,859	99.01
橋頭區	13,115	36,887	98.85
燕巢區	9,979	28,918	96.00
田寮區	3,065	6,817	91.22
阿蓮區	8,632	27,036	92.21
路竹區	16,475	51,951	97.96
湖內區	9,869	27,648	93.36
茄萣區	9,132	26,639	87.20
永安區	4,822	11,882	83.96
彌陀區	6,508	18,939	96.36
梓官區	12,179	35,304	96.91
旗山區	12,869	35,064	92.84
美濃區	8,817	24,649	60.40
六龜區	3,641	8,695	64.57
甲仙區	1,693	4,509	71.67
杉林區	2,324	5,989	48.36
內門區	4,237	12,498	83.44
茂林區	272	883	46.72
桃源區	202	647	15.26
那瑪夏區	122	448	14.23
宜蘭縣	155,797	431,835	94.26
宜蘭市	35,158	94,752	98.65
羅東鎮	25,796	71,715	99.05
蘇澳鎮	13,290	38,446	94.40
頭城鎮	8,162	23,985	80.49
礁溪鄉	13,215	34,890	97.35
壯圍鄉	7,848	22,321	92.02
員山鄉	10,487	29,434	91.19
冬山鄉	18,527	52,670	98.20
五結鄉	14,193	38,931	98.41
三星鄉	7,192	18,546	86.50
大同鄉	751	2,423	39.85
南澳鄉	1,178	3,722	61.51
新竹縣	153,503	451,617	83.32
竹北市	58,228	163,937	95.99
關西鎮	4,555	14,301	47.77
新埔鎮	6,612	21,118	61.91
竹東鎮	32,328	94,873	98.51

表7 供水人口與普及率

(2) 按鄉鎮市(區)別分

時期及鄉鎮別	供水戶口		實際供水普及率 (%)
	戶數	人口數 (B)	$C=B/A \times 100$
湖口鄉	22,496	67,711	87.62
橫山鄉	525	1,580	11.69
新豐鄉	15,883	50,128	89.31
芎林鄉	4,821	15,103	74.46
寶山鄉	4,371	12,078	84.31
北埔鄉	1,773	5,482	56.57
峨眉鄉	1,549	4,202	74.48
尖石鄉	222	733	7.78
五峰鄉	140	371	8.04
苗栗縣	148,671	453,402	80.40
苗栗市	30,721	90,443	99.97
頭份市	33,494	103,085	99.85
苑裡鎮	7,886	26,083	54.51
通霄鎮	8,259	25,827	71.40
竹南鎮	27,511	83,465	98.81
後龍鎮	8,750	27,928	73.81
卓蘭鎮	4,906	14,470	80.14
大湖鄉	3,226	9,076	59.41
公館鄉	3,148	10,239	29.65
銅鑼鄉	4,349	13,244	70.79
南庄鄉	1,965	5,225	49.40
頭屋鄉	2,191	6,721	59.82
三義鄉	4,873	15,132	88.91
西湖鄉	1,595	4,447	59.56
造橋鄉	3,879	12,465	93.34
三灣鄉	1,806	5,237	74.88
獅潭鄉	70	186	4.04
泰安鄉	42	129	2.13
彰化縣	357,011	1,203,920	93.39
彰化市	70,789	220,437	93.80
員林市	37,987	122,499	98.13
鹿港鎮	23,912	85,847	99.35
和美鎮	26,192	90,722	99.57
北斗鎮	10,463	33,018	99.38
溪湖鎮	15,449	53,556	96.08
田中鎮	12,736	41,519	97.71
二林鎮	13,309	46,425	89.48
線西鄉	3,260	12,826	75.27
伸港鄉	9,183	34,739	95.27
福興鄉	12,252	46,406	97.45
秀水鄉	10,338	38,702	98.35
花壇鄉	12,667	42,129	91.62
芬園鄉	1,008	3,336	13.90
大村鄉	10,015	33,632	92.06
埔鹽鄉	7,932	29,027	88.08
埔心鄉	10,277	34,405	98.77
永靖鄉	9,859	34,519	90.88
社頭鄉	12,276	41,764	96.03
二水鄉	4,998	14,642	93.68
田尾鄉	7,627	26,626	96.59
埤頭鄉	8,665	29,900	96.86
芳苑鄉	9,215	31,231	90.91

表7 供水人口與普及率

(2) 按鄉鎮市(區)別分

時期及鄉鎮別	供水戶口		實際供水普及率 (%)
	戶數	人口數 (B)	$C=B/A \times 100$
大城鄉	4,498	14,812	84.56
竹塘鄉	3,939	13,304	85.07
溪州鄉	8,165	27,897	91.35
南投縣	138,147	399,275	78.37
南投市	32,835	96,739	95.19
埔里鎮	21,305	60,491	73.58
草屯鎮	32,024	96,569	97.71
竹山鎮	14,936	41,732	74.45
集集鎮	3,553	9,174	81.70
名間鄉	12,114	38,160	96.20
鹿谷鄉	4,511	10,688	58.62
中寮鄉	3,191	8,654	56.37
魚池鄉	3,725	10,538	64.69
國姓鄉	2,993	7,928	40.95
水里鄉	5,580	14,229	77.59
信義鄉	918	2,896	17.52
仁愛鄉	462	1,477	9.37
雲林縣	224,360	658,851	94.17
斗六市	37,421	107,961	99.63
斗南鎮	15,666	45,278	99.32
虎尾鎮	24,299	70,302	99.65
西螺鎮	14,387	46,530	99.34
土庫鎮	9,019	28,749	97.78
北港鎮	15,107	38,954	95.00
古坑鄉	9,902	29,258	90.51
大埤鄉	6,695	19,592	99.32
莿桐鄉	9,230	29,149	99.72
林內鄉	5,914	18,623	99.78
二崙鄉	8,815	27,601	98.79
崙背鄉	8,444	25,307	99.36
麥寮鄉	11,223	35,730	80.11
東勢鄉	5,121	13,755	89.37
褒忠鄉	4,124	12,495	93.60
臺西鄉	7,102	19,973	81.27
元長鄉	8,642	24,790	92.30
四湖鄉	7,348	20,410	82.49
口湖鄉	7,823	23,250	81.61
水林鄉	8,078	21,144	79.71
嘉義縣	163,821	467,375	89.91
太保市	12,175	36,590	98.33
朴子市	15,447	42,677	99.35
布袋鎮	9,484	26,404	94.46
大林鎮	11,331	31,566	99.59
民雄鄉	24,317	71,629	99.68
溪口鄉	5,268	14,785	97.83
新港鄉	10,418	32,122	97.94
六腳鄉	8,829	23,782	98.26
東石鄉	8,381	23,043	89.48
義竹鄉	6,201	15,914	82.64
鹿草鄉	5,125	14,220	88.22
水上鄉	17,899	50,355	99.85

表7 供水人口與普及率

(2) 按鄉鎮市(區)別分

時期及鄉鎮別	供水戶口		實際供水普及率 (%)
	戶數	人口數 (B)	$C=B/A \times 100$
中埔鄉	11,863	33,461	73.18
竹崎鄉	8,310	25,973	71.07
梅山鄉	4,323	12,791	63.92
番路鄉	3,204	8,812	74.27
大埔鄉	706	1,680	36.36
阿里山鄉	540	1,571	27.46
屏東縣	141,903	405,858	48.24
屏東市	60,448	166,029	81.96
潮州鎮	630	1,798	3.29
東港鎮	15,286	44,856	93.34
恆春鎮	10,761	29,285	94.85
萬丹鄉	3,179	11,088	21.47
長治鄉	1,246	3,770	12.44
麟洛鄉	57	171	1.52
九如鄉	—	—	—
里港鄉	98	325	1.20
鹽埔鄉	118	397	1.51
高樹鄉	6,862	18,434	73.26
萬巒鄉	76	244	1.18
內埔鄉	654	1,966	3.53
竹田鄉	70	217	1.24
新埤鄉	378	1,111	11.05
枋寮鄉	3,962	11,668	46.45
新園鄉	10,387	31,964	88.26
崁頂鄉	2,397	8,688	53.78
林邊鄉	5,036	13,738	72.70
南州鄉	836	2,466	22.71
佳冬鄉	2,666	7,603	38.20
琉球鄉	2,935	8,453	67.53
車城鄉	3,327	8,518	95.53
滿州鄉	1,408	3,747	46.84
枋山鄉	1,327	3,572	63.29
三地門鄉	1,231	4,135	53.69
霧臺鄉	639	2,014	60.50
瑪家鄉	1,140	3,826	56.52
泰武鄉	660	2,620	50.22
來義鄉	1,628	5,514	72.84
春日鄉	1,043	3,699	76.97
獅子鄉	493	1,575	32.77
牡丹鄉	925	2,367	49.65
臺東縣	65,674	177,223	79.67
臺東市	36,801	100,009	93.68
成功鎮	3,847	10,369	70.77
關山鎮	2,604	7,270	81.47
卑南鄉	4,812	12,645	72.23
大武鄉	1,702	4,281	67.69
太麻里鄉	3,150	7,717	67.85
東河鄉	1,979	4,641	52.46
長濱鄉	1,744	4,517	59.60
鹿野鄉	2,542	6,687	82.48
池上鄉	2,943	7,724	91.00
綠島鄉	755	2,620	69.40

表7 供水人口與普及率

(2) 按鄉鎮市(區)別分

時期及鄉鎮別	供水戶口		實際供水普及率 (%)
	戶數	人口數 (B)	$C=B/A \times 100$
延平鄉	572	1,900	53.15
海端鄉	427	1,693	39.17
達仁鄉	564	1,393	38.81
金峰鄉	646	2,100	58.56
蘭嶼鄉	586	1,657	32.84
花蓮縣	107,186	281,411	84.78
花蓮市	39,630	101,072	95.60
鳳林鎮	4,302	10,850	97.62
玉里鎮	5,326	14,935	59.71
新城鄉	7,504	19,934	98.61
吉安鄉	29,677	78,413	94.20
壽豐鄉	5,749	14,843	81.58
光復鄉	3,896	10,237	77.44
豐濱鄉	1,135	2,991	65.87
瑞穗鄉	3,889	9,854	82.63
富里鄉	2,390	6,334	59.57
秀林鄉	2,615	8,514	54.35
萬榮鄉	808	2,478	38.60
卓溪鄉	265	956	15.84
澎湖縣	35,984	95,496	93.35
馬公市	21,631	55,929	91.80
湖西鄉	5,396	14,286	99.12
白沙鄉	3,314	9,614	99.01
西嶼鄉	2,935	8,388	99.66
望安鄉	1,395	3,589	70.50
七美鄉	1,313	3,690	98.43
基隆市	150,048	369,789	99.38
中正區	22,337	52,349	99.32
七堵區	21,050	53,891	99.69
暖暖區	15,278	38,018	99.06
仁愛區	19,305	45,487	99.70
中山區	19,183	48,204	99.60
安樂區	32,056	80,612	99.12
信義區	20,839	51,228	99.27
新竹市	155,937	429,466	98.94
東區	75,731	206,206	99.07
北區	54,525	148,021	99.24
香山區	25,681	75,239	98.02
嘉義市	98,560	269,977	99.86
東區	45,190	122,671	99.81
西區	53,370	147,306	99.89

表8 供水戶口數暨人日配(供)水量

時期及供水系統別	供水戶口數(年底)		配水量(供水量) (立方公尺)	
	戶數 (戶)	人口數 (人)	配水總量(供水總量)	平均日配水量(供水量)
民國 63年	920,935	5,421,559	423,384,502	1,159,958
民國 64年	986,070	5,690,158	456,733,547	1,251,325
民國 65年	1,110,627	6,332,404	486,641,970	1,329,623
民國 66年	1,242,431	7,077,380	551,052,131	1,509,732
民國 67年	1,409,543	7,809,240	651,925,230	1,786,097
民國 68年	1,584,641	8,332,582	727,644,563	1,993,547
民國 69年	1,774,346	8,964,510	782,900,812	2,139,073
民國 70年	1,947,276	9,565,168	853,480,779	2,338,304
民國 71年	2,150,494	10,229,216	942,414,123	2,581,957
民國 72年	2,299,864	10,711,112	1,031,206,336	2,825,223
民國 73年	2,439,845	11,165,311	1,083,904,966	2,961,489
民國 74年	2,563,980	11,526,359	1,176,534,442	3,223,382
民國 75年	2,669,319	11,813,056	1,243,916,916	3,407,992
民國 76年	2,787,782	12,130,038	1,347,399,718	3,691,506
民國 77年	2,936,374	12,531,973	1,483,392,954	4,052,986
民國 78年	3,073,427	12,878,956	1,605,463,323	4,398,530
民國 79年	3,208,973	13,221,879	1,705,602,227	4,672,883
民國 80年	3,337,865	13,494,748	1,817,857,010	4,980,430
民國 81年	3,486,545	13,839,979	1,952,799,874	5,335,519
民國 82年	3,683,369	14,281,175	2,056,485,560	5,634,207
民國 83年	3,918,630	14,708,173	2,126,372,015	5,825,677
民國 84年	4,002,241	14,981,612	2,139,027,452	5,860,349
民國 85年	4,171,952	15,338,138	2,195,113,081	5,997,577
民國 86年	4,376,952	15,658,464	2,293,765,435	6,284,289
民國 87年	4,530,405	15,892,537	2,378,114,042	6,515,381
民國 88年	4,674,232	16,095,139	2,494,432,792	6,834,062
民國 89年	4,797,714	16,278,421	2,845,438,541	7,774,422
民國 90年	4,895,552	16,403,837	2,931,265,573	8,030,865
民國 91年	5,003,046	16,548,877	2,880,050,003	7,890,548
民國 92年	5,106,250	16,656,087	2,959,327,403	8,107,746
民國 93年	5,229,208	16,812,491	2,981,172,447	8,145,280
民國 94年	5,337,307	16,953,918	3,047,219,999	8,348,548
民國 95年	5,432,101	17,082,199	3,115,321,070	8,535,126
民國 96年	5,538,524	17,191,993	3,149,709,952	8,629,342
民國 97年	5,663,414	17,300,119	3,101,414,351	8,473,810

表8 供水戶口數暨人日配(供)水量

時期及供水系統別	供水戶口數(年底)		配水量(供水量) (立方公尺)	
	戶數 (戶)	人口數 (人)	配水總量(供水總量)	平均日配水量(供水量)
民國98年	5,781,362	17,377,812	3,032,267,573	8,307,582
民國99年	5,889,540	17,428,900	3,095,423,908	8,480,613
民國100年	5,992,770	17,498,822	3,111,306,169	8,524,126
民國101年	6,100,436	17,591,953	3,115,357,317	8,511,905
民國102年	6,192,084	17,671,405	3,128,966,961	8,572,512
民國103年	6,282,964	17,754,301	3,196,882,307	8,758,582
民國104年	6,375,451	17,876,689	3,118,910,636	8,544,961
第一區管理處	347,852	846,462	158,125,169	433,220
基隆 供水系統	248,401	606,566	117,665,890	322,372
坪林 供水系統	11,769	28,784	4,979,189	13,642
淡水 供水系統	79,125	185,134	32,586,875	89,279
金山 供水系統	6,708	21,171	2,035,148	5,576
烏來 供水系統	366	1,237	296,467	812
雙溪 供水系統	1,483	3,570	561,600	1,539
第二區管理處	747,440	2,088,161	414,872,399	1,136,637
石門區 供水系統	746,680	2,085,933	414,471,764	1,135,539
復興 供水系統	760	2,228	400,635	1,098
第三區管理處	453,187	1,319,961	276,727,985	758,159
新竹 供水系統	259,547	731,111	181,659,485	497,697
竹東 供水系統	29,519	86,573	11,252,340	30,828
尖石 供水系統	209	695	190,525	522
梅花 供水系統	13	38	31,592	87
北埔 供水系統	3,322	9,684	1,508,441	4,133
五峰 供水系統	317	880	320,183	877
內灣 供水系統	525	1,580	135,916	372
新埔 供水系統	6,612	21,118	2,825,640	7,741
苗栗 供水系統	45,205	137,378	18,910,180	51,809
大湖 供水系統	3,338	9,391	1,562,510	4,281
竹南頭份 供水系統	63,546	194,389	40,994,240	112,313
鯉魚潭 供水系統	27,887	87,258	11,915,436	32,645

表8 供水戶口數暨人日配(供)水量

時期及供水系統別	供水戶口數(年底)		配水量(供水量) (立方公尺)	
	戶數 (戶)	人口數 (人)	配水總量(供水總量)	平均日配水量(供水量)
南庄 供水系統	3,771	10,462	1,752,254	4,801
芎林 供水系統	4,821	15,103	1,851,889	5,074
關西 供水系統	4,555	14,301	1,817,354	4,979
第四區管理處	1,029,662	3,028,438	555,069,398	1,520,738
台中區 供水系統	807,410	2,354,583	459,729,746	1,259,534
新社 供水系統	5,660	18,837	2,384,804	6,534
谷關 供水系統 ①	—	—	2,900	8
霧峰 供水系統	15,942	52,259	7,373,795	20,202
東勢 供水系統	16,531	49,482	6,410,126	17,562
卓蘭 供水系統	5,124	15,124	1,725,310	4,727
梨山 供水系統	449	1,087	293,158	803
埔里 供水系統	20,819	58,881	9,207,697	25,227
大坪頂 供水系統	486	1,610	159,828	438
霧社 供水系統	462	1,477	291,138	798
日月潭 供水系統	3,557	10,043	1,388,406	3,804
德化 供水系統	192	556	143,318	393
大肚 供水系統	11,051	37,535	3,324,754	9,109
南投 供水系統	37,721	113,810	21,891,383	59,976
水里 供水系統	23,416	63,895	7,414,749	20,314
信義 供水系統	813	1,974	178,433	489
大甲 供水系統	22,667	78,074	8,872,760	24,309
外埔 供水系統	5,673	18,846	2,536,404	6,949
草屯 供水系統	43,307	129,220	18,209,033	49,888
坪頂 供水系統	162	426	33,449	92
鹿谷 供水系統	4,511	10,688	1,647,718	4,514
地利 供水系統	299	792	42,738	117
人倫 供水系統	142	451	37,197	102
羅娜 供水系統	275	860	126,048	345
國姓 供水系統	2,993	7,928	1,644,506	4,505
第五區管理處	486,741	1,396,203	200,058,024	548,104
嘉義 供水系統	255,800	718,783	106,664,790	292,232

表8 供水戶口數暨人日配(供)水量

時期及供水系統別	供水戶口數(年底)		配水量(供水量) (立方公尺)	
	戶數 (戶)	人口數 (人)	配水總量(供水總量)	平均日配水量(供水量)
吳鳳 供水系統	122	340	19,844	54
大埔 供水系統	706	1,680	272,776	747
梅山 供水系統	5,117	15,453	2,249,916	6,164
古坑 供水系統	10,704	31,048	4,002,181	10,965
林內 供水系統	167,759	488,816	69,932,819	191,597
崙背 供水系統	18,909	58,485	5,791,502	15,867
麥寮 供水系統	16,423	50,797	7,531,831	20,635
四湖 供水系統	10,275	28,499	3,121,570	8,552
阿里山 供水系統	342	821	240,410	659
樂野 供水系統	584	1,481	230,385	631
第六區管理處	666,322	1,869,192	320,063,784	876,887
台南區 供水系統	657,685	1,844,811	317,197,967	869,036
楠西玉井 供水系統	8,637	24,381	2,865,817	7,852
第七區管理處	1,207,438	3,158,849	632,660,905	1,733,318
高雄區 供水系統	996,042	2,566,133	550,861,017	1,509,208
旗山 供水系統	16,438	45,543	6,073,487	16,640
茂林 供水系統	171	553	72,034	197
美濃 供水系統	8,557	24,524	2,885,212	7,905
廣興 供水系統	447	1,472	196,980	540
甲仙 供水系統	1,509	3,946	462,312	1,267
六龜 供水系統	2,200	5,479	653,873	1,791
新威 供水系統	944	1,617	305,149	836
吉貝 供水系統	511	1,547	102,610	281
東源 供水系統	264	819	118,960	326
屏東 供水系統	64,516	180,051	21,707,612	59,473
餉潭 供水系統	803	2,611	533,336	1,461
高樹 供水系統	7,055	19,124	2,550,717	6,988
高士 供水系統	64	198	17,845	49
三地 供水系統	2,905	9,046	1,372,669	3,761
木梓 供水系統	2,121	5,524	266,985	731
南和 供水系統	892	3,033	601,734	1,649

表8 供水戶口數暨人日配(供)水量

時期及供水系統別		供水戶口數(年底)		配水量(供水量) (立方公尺)	
		戶數 (戶)	人口數 (人)	配水總量(供水總量)	平均日配水量(供水量)
四春	供水系統	361	1,028	218,959	600
信國	供水系統	156	518	37,569	103
馬公	供水系統	27,027	70,215	8,753,820	23,983
崙東	供水系統	269	820	80,665	221
枋寮	供水系統	3,962	11,668	2,308,086	6,324
寶隆	供水系統	387	1,027	112,419	308
瑪家	供水系統	53	156	1,080	3
民生	供水系統	122	448	47,106	129
寶來	供水系統	917	2,246	318,938	874
佳興	供水系統	36	120	8,188	22
萬安	供水系統	118	462	73,000	200
武潭	供水系統	444	1,713	455,336	1,247
來義	供水系統	986	3,498	450,411	1,234
北勢	供水系統	463	1,531	531,432	1,456
霧台	供水系統	189	598	25,737	71
牡丹	供水系統	57,962	167,516	28,491,639	78,059
多納	供水系統	101	331	42,158	116
白沙	供水系統	2,803	8,067	710,920	1,948
望安	供水系統	1,395	3,589	194,560	533
西嶼	供水系統	2,935	8,388	702,740	1,925
七美	供水系統	1,313	3,690	313,610	859
第八區管理處		155,797	431,835	64,526,472	176,785
宜蘭	供水系統	74,870	205,382	25,572,134	70,061
羅東	供水系統	78,612	219,508	37,706,655	103,306
南澳	供水系統	1,183	3,371	655,148	1,795
松羅	供水系統	416	1,306	279,396	765
英士	供水系統	33	100	10,274	28
四季	供水系統	97	302	38,863	106
南山	供水系統	112	341	62,027	170
東澳	供水系統	262	853	87,140	239
金洋	供水系統	67	196	11,811	32
澳花	供水系統	145	476	103,024	282

表8 供水戶口數暨人日配(供)水量

時期及供水系統別	供水戶口數(年底)		配水量(供水量) (立方公尺)	
	戶數 (戶)	人口數 (人)	配水總量(供水總量)	平均日配水量(供水量)
第九區管理處	107,186	281,411	43,136,659	118,183
花蓮 供水系統	84,103	219,671	33,651,423	92,196
和平 供水系統	362	1,159	509,236	1,395
水璉 供水系統	198	456	27,784	76
鳳林 供水系統	8,422	21,699	2,655,460	7,275
豐濱 供水系統	736	1,933	250,289	686
瑞穗 供水系統	3,284	8,522	1,278,073	3,502
富源 供水系統	1,228	3,325	465,823	1,276
港口 供水系統	402	1,067	134,673	369
玉里 供水系統	5,900	16,491	2,787,707	7,638
富里 供水系統	1,835	4,957	822,068	2,252
池南 供水系統	470	1,395	383,755	1,051
松浦 供水系統	246	736	170,368	467
第十區管理處	65,674	177,223	26,552,671	72,747
台東 供水系統	41,383	112,008	18,047,287	49,445
初鹿 供水系統	925	2,494	376,522	1,032
鹿野 供水系統	3,114	8,586	1,348,205	3,694
池上 供水系統	2,967	7,955	1,184,784	3,246
關山 供水系統	2,940	8,467	1,008,037	2,762
大武 供水系統	1,443	3,655	527,097	1,444
金崙 供水系統	727	1,858	263,631	722
太麻里 供水系統	2,177	5,647	817,961	2,241
下大溪 供水系統	251	603	75,780	208
泰源 供水系統	571	1,318	128,229	351
森永 供水系統	89	220	24,284	67
安朔 供水系統	397	987	157,402	431
成功 供水系統	6,945	18,054	1,868,202	5,118
新化 供水系統	87	215	28,514	78
愛國埔 供水系統	104	252	26,123	72
綠島 供水系統	755	2,620	285,836	783
蘭嶼 供水系統	586	1,657	311,626	854
土阪 供水系統	146	361	45,399	124

表8 供水戶口數暨人日配(供)水量

時期及供水系統別	供水戶口數(年底)		配水量(供水量) (立方公尺)	
	戶數 (戶)	人口數 (人)	配水總量(供水總量)	平均日配水量(供水量)
利稻 供水系統	67	266	27,752	76
第十一區管理處	356,003	1,200,584	135,099,083	370,134
彰化 供水系統	109,424	358,724	43,277,348	118,568
花壇 供水系統	22,932	77,263	8,095,297	22,179
北斗 供水系統	48,180	162,175	17,410,913	47,701
二林 供水系統	30,392	103,706	10,060,894	27,564
鹿港 供水系統	33,082	120,761	14,822,980	40,611
員林 供水系統	39,036	125,993	15,031,850	41,183
二水 供水系統	35,804	118,284	13,248,996	36,299
溪湖 供水系統	37,153	133,678	13,150,805	36,030
第十二區管理處	752,149	2,078,370	292,018,087	800,050
板新區 供水系統	752,149	2,078,370	292,018,087	800,050

資料來源：依據各區管理處「供水戶口概況—按供水系統別分」、「供、出水量」表資料彙編。

說明：每人每日生活配水量(供水量)=全年配(供)水量/[(上年底+本年底)實際供水人口數/2]×生活用水量百分比/全年總日數。

附註：①谷關系統因無一般居民申裝自來水，僅有機關用水，而無「每人每日平均配(供)水量」資料。

表8 供水戶口數暨人日配(供)水量

時期及供水系統別	配水量(供水量)		(立方公尺)
	最大日配水量(供水量)		每人每日生活配水量(供水量)
	日	期	
民國 63 年	0.171
民國 64 年	10/1	1,504,640	0.188
民國 65 年	9/16	1,804,695	0.183
民國 66 年	10/8	1,983,149	0.182
民國 67 年	9/28	2,000,748	0.191
民國 68 年	9/6	2,189,891	0.195
民國 69 年	10/6	2,319,596	0.197
民國 70 年	9/30	2,618,227	0.205
民國 71 年	9/19	2,927,637	0.215
民國 72 年	9/6	3,184,990	0.223
民國 73 年	9/16	3,247,538	0.225
民國 74 年	9/11	3,541,207	0.240
民國 75 年	9/9	3,772,852	0.246
民國 76 年	9/30	4,071,286	0.259
民國 77 年	9/14	4,366,288	0.274
民國 78 年	9/28	4,700,312	0.288
民國 79 年	10/2	5,004,795	0.298
民國 80 年	9/9	5,281,402	0.308
民國 81 年	9/10	5,682,377	0.319
民國 82 年	9/1	6,009,226	0.328
民國 83 年	9/7	6,466,105	0.328
民國 84 年	8/10	6,332,768	0.314
民國 85 年	9/8	6,590,983	0.321
民國 86 年	9/12	6,748,518	0.325
民國 87 年	9/10	6,976,746	0.329
民國 88 年	11/12	7,524,371	0.340
民國 89 年	7/1	8,436,746	0.376
民國 90 年	1/23	8,508,710	0.389
民國 91 年	2/10	8,423,916	0.379
民國 92 年	7/25	8,464,260	0.385
民國 93 年	10/30	8,571,989	0.377
民國 94 年	2/6	8,817,245	0.381
民國 95 年	6/30	8,897,870	0.383
民國 96 年	2/16	9,202,871	0.381
民國 97 年	4/8	8,832,901	0.367

表8 供水戶口數暨人日配(供)水量

時期及供水系統別	配水量(供水量) (立方公尺)		
	最大日配水量(供水量)		每人每日生活配水量(供水量)
	日 期	配水量(供水量)	
民國 98 年	7/3	8,692,525	0.370
民國 99 年	10/13	8,822,266	0.362
民國 100 年	2/1	8,994,056	0.359
民國 101 年	1/21	8,991,894	0.355
民國 102 年	8/7	8,900,122	0.353
民國 103 年	1/29	9,115,336	0.357
民國 104 年	2/17	9,034,166	0.349
第一區管理處	10/1	471,944	0.494
基隆 供水系統	2/18	356,697	0.509
坪林 供水系統	8/10	19,516	0.468
淡水 供水系統	10/1	108,241	0.581
金山 供水系統	11/30	6,447	0.257
烏來 供水系統	9/1	8,768	0.642
雙溪 供水系統	2/14	2,120	0.423
第二區管理處	4/17	1,325,289	0.341
石門區 供水系統	4/17	1,324,180	0.340
復興 供水系統	4/24	1,840	0.476
第三區管理處	12/1	823,329	0.332
新竹 供水系統	12/1	550,234	0.355
竹東 供水系統	8/13	40,082	0.322
尖石 供水系統	10/17	742	0.741
梅花 供水系統	2/21	202	1.276
北埔 供水系統	8/7	6,969	0.401
五峰 供水系統	11/2	1,396	1.040
內灣 供水系統	9/6	654	0.227
新埔 供水系統	11/29	8,864	0.312
苗栗 供水系統	2/18	59,241	0.352
大湖 供水系統	9/20	5,395	0.442
竹南頭份 供水系統	1/17	133,275	0.287
鯉魚潭 供水系統	8/9	41,553	0.258

表8 供水戶口數暨人日配(供)水量

時期及供水系統別	配水量(供水量) (立方公尺)		
	最大日配水量(供水量)		每人每日生活配水量(供水量)
	日 期	配水量(供水量)	
南庄 供水系統	2/5	7,473	0.432
芎林 供水系統	9/17	6,667	0.329
關西 供水系統	7/4	6,224	0.341
第四區管理處	6/26	1,622,152	0.396
台中區 供水系統	6/26	1,363,747	0.408
新社 供水系統	9/17	9,101	0.331
谷關 供水系統 ①	12/1	30	—
霧峰 供水系統	9/1	21,250	0.375
東勢 供水系統	12/14	20,650	0.348
卓蘭 供水系統	12/4	6,232	0.307
梨山 供水系統	1/6	1,288	0.673
埔里 供水系統	2/6	29,751	0.420
大坪頂 供水系統	9/4	913	0.270
霧社 供水系統	3/20	910	0.530
日月潭 供水系統	3/4	5,175	0.367
德化 供水系統	8/24	778	0.660
大肚 供水系統	2/20	11,884	0.239
南投 供水系統	11/2	62,271	0.395
水里 供水系統	2/18	32,301	0.309
信義 供水系統	2/1	600	0.249
大甲 供水系統	11/11	27,744	0.289
外埔 供水系統	11/2	13,709	0.357
草屯 供水系統	7/31	51,959	0.379
坪頂 供水系統	2/18	121	0.212
鹿谷 供水系統	10/14	6,652	0.412
地利 供水系統	3/4	135	0.145
人倫 供水系統	10/1	122	0.224
羅娜 供水系統	1/2	449	0.382
國姓 供水系統	7/5	5,370	0.556
第五區管理處	2/18	629,929	0.329
嘉義 供水系統	12/23	327,055	0.332

表8 供水戶口數暨人日配(供)水量

時期及供水系統別		配水量(供水量) (立方公尺)		
		最大日配水量(供水量)		每人每日生活配水量(供水量)
		日 期	配水量(供水量)	
吳鳳	供水系統	12/4	221	0.155
大埔	供水系統	7/2	1,271	0.424
梅山	供水系統	2/11	8,199	0.385
古坑	供水系統	1/23	13,144	0.346
林內	供水系統	2/18	239,409	0.329
崙背	供水系統	2/18	22,482	0.265
麥寮	供水系統	2/19	25,971	0.352
四湖	供水系統	2/19	13,020	0.286
阿里山	供水系統	10/17	970	0.797
樂野	供水系統	1/4	853	0.406
第六區管理處		1/18	1,011,577	0.310
台南區	供水系統	1/18	1,003,187	0.310
楠西玉井	供水系統	2/23	10,819	0.316
第七區管理處		2/18	1,881,805	0.342
高雄區	供水系統	6/23	1,644,531	0.342
旗山	供水系統	2/18	20,623	0.355
茂林	供水系統	2/15	385	0.352
美濃	供水系統	2/18	10,364	0.320
廣興	供水系統	9/11	735	0.360
甲仙	供水系統	9/7	2,003	0.317
六龜	供水系統	2/18	2,593	0.324
新威	供水系統	2/18	1,217	0.509
吉貝	供水系統	9/17	670	0.180
東源	供水系統	1/26	760	0.389
屏東	供水系統	2/17	65,776	0.317
餉潭	供水系統	6/19	2,222	0.508
高樹	供水系統	1/31	10,377	0.358
高士	供水系統	2/20	54	0.244
三地	供水系統	7/2	4,196	0.399
木梓	供水系統	10/24	994	0.132
南和	供水系統	11/16	1,986	0.516

表8 供水戶口數暨人日配(供)水量

時期及供水系統別		配水量(供水量) (立方公尺)		
		最大日配水量(供水量)		每人每日生活配水量(供水量)
		日 期	配水量(供水量)	
四春	供水系統	2/23	759	0.584
信國	供水系統	5/3	131	0.201
馬公	供水系統	8/12	27,590	0.340
崙東	供水系統	1/1	221	0.270
枋寮	供水系統	10/29	7,791	0.359
寶隆	供水系統	1/4	448	0.295
瑪家	供水系統	11/29	17	0.019
民生	供水系統	9/12	228	0.286
寶來	供水系統	1/3	1,171	0.339
佳興	供水系統	2/20	33	0.184
萬安	供水系統	1/1	200	0.332
武潭	供水系統	2/20	1,697	0.717
來義	供水系統	10/22	2,260	0.357
北勢	供水系統	1/22	2,337	0.344
霧台	供水系統	7/18	86	0.118
牡丹	供水系統	2/18	84,966	0.452
多納	供水系統	11/21	244	0.352
白沙	供水系統	2/15	2,540	0.239
望安	供水系統	8/11	710	0.142
西嶼	供水系統	8/10	2,500	0.215
七美	供水系統	2/16	1,170	0.231
第八區管理處		12/13	199,231	0.352
宜蘭	供水系統	10/3	85,904	0.337
羅東	供水系統	12/13	119,735	0.364
南澳	供水系統	10/1	2,867	0.491
松羅	供水系統	8/13	1,199	0.576
英士	供水系統	1/1	71	0.265
四季	供水系統	7/19	158	0.348
南山	供水系統	1/1	322	0.479
東澳	供水系統	6/2	575	0.274
金洋	供水系統	1/5	62	0.153
澳花	供水系統	12/25	394	0.562

表8 供水戶口數暨人日配(供)水量

時期及供水系統別	配水量(供水量) (立方公尺)		
	最大日配水量(供水量)		每人每日生活配水量(供水量)
	日期	配水量(供水量)	
第九區管理處	2/22	140,165	0.398
花蓮 供水系統	1/25	112,246	0.395
和平 供水系統	9/18	3,190	0.842
水璉 供水系統	9/29	241	0.162
鳳林 供水系統	7/27	11,312	0.332
豐濱 供水系統	2/22	1,141	0.345
瑞穗 供水系統	2/20	4,603	0.405
富源 供水系統	12/13	1,893	0.381
港口 供水系統	6/2	587	0.342
玉里 供水系統	7/2	9,414	0.463
富里 供水系統	6/27	2,755	0.450
池南 供水系統	7/5	1,553	0.674
松浦 供水系統	2/20	623	0.625
第十區管理處	2/18	86,397	0.406
台東 供水系統	2/18	56,010	0.437
初鹿 供水系統	1/11	1,356	0.410
鹿野 供水系統	2/24	4,744	0.430
池上 供水系統	2/19	4,179	0.405
關山 供水系統	7/7	3,354	0.324
大武 供水系統	2/20	1,981	0.390
金崙 供水系統	6/27	974	0.379
太麻里 供水系統	2/18	2,809	0.391
下大溪 供水系統	3/17	275	0.323
泰源 供水系統	2/19	638	0.257
森永 供水系統	11/1	146	0.297
安朔 供水系統	8/8	628	0.383
成功 供水系統	2/20	8,431	0.278
新化 供水系統	2/20	286	0.365
愛國埔 供水系統	4/5	147	0.276
綠島 供水系統	6/20	1,269	0.295
蘭嶼 供水系統	4/27	1,621	0.512
土阪 供水系統	2/20	244	0.340

表8 供水戶口數暨人日配(供)水量

時期及供水系統別	配水量(供水量) (立方公尺)		
	最大日配水量(供水量)		每人每日生活配水量(供水量)
	日 期	配水量(供水量)	
利稻 供水系統	9/30	125	0.285
第十一區管理處	2/18	426,186	0.278
彰化 供水系統	12/27	130,060	0.300
花壇 供水系統	5/9	24,616	0.267
北斗 供水系統	2/18	59,174	0.269
二林 供水系統	2/18	33,954	0.228
鹿港 供水系統	2/18	50,900	0.265
員林 供水系統	2/19	49,990	0.317
二水 供水系統	2/19	46,612	0.287
溪湖 供水系統	2/18	44,576	0.245
第十二區管理處	2/15	896,898	0.347
板新區 供水系統	2/15	896,898	0.347

表 9 用 戶 動 態

單位：戶

時 期 及 區 處 別	上年底用戶數	用 戶 動 態			本年成長數 D=A+B-C	本年底用戶數
		啟 用	復 用	停 用		
		A	B	C		
					60,533	
民 國 6 3 年	—	67,864	10,102	17,433	(674,456)	734,989
民 國 6 4 年	734,989	89,438	11,088	21,960	78,566 (1,385)	814,940
民 國 6 5 年	814,940	120,964	10,240	18,015	113,189	928,129
民 國 6 6 年	928,129	167,973	11,275	41,924	137,324	1,065,453
民 國 6 7 年	1,065,453	169,779	14,772	19,846	164,705	1,230,158
民 國 6 8 年	1,230,158	185,260	13,178	24,284	174,154	1,404,312
民 國 6 9 年	1,404,312	233,578	16,561	34,762	215,377	1,619,689
民 國 7 0 年	1,619,689	243,594	21,976	56,429	209,141	1,828,830
民 國 7 1 年	1,828,830	237,776	33,932	56,010	215,698	2,044,528
民 國 7 2 年	2,044,528	192,117	28,164	62,863	157,418	2,201,946
民 國 7 3 年	2,201,946	176,825	23,706	48,464	152,067	2,354,013
民 國 7 4 年	2,354,013	160,055	21,975	46,689	135,341	2,489,354
民 國 7 5 年	2,489,354	143,214	22,792	44,015	121,991	2,611,345
民 國 7 6 年	2,611,345	143,319	21,326	38,672	125,973	2,738,520
民 國 7 7 年	2,738,520	170,247	24,620	43,092	151,775	2,890,295
民 國 7 8 年	2,890,295	161,870	29,546	47,526	143,890	3,036,623
民 國 7 9 年	3,036,623	166,498	33,409	55,875	144,032	3,180,655
民 國 8 0 年	3,180,655	157,621	40,673	59,949	138,345	3,319,000
民 國 8 1 年	3,319,000	182,813	45,001	70,968	156,846	3,475,846
民 國 8 2 年	3,475,846	273,366	52,205	79,409	246,162	3,722,008
民 國 8 3 年	3,722,008	375,880	66,796	104,780	337,896	4,059,904
民 國 8 4 年	4,059,904	375,590	88,196	135,946	327,840	4,385,224
民 國 8 5 年	4,385,224	298,116	123,403	176,731	244,788	4,631,194
民 國 8 6 年	4,631,194	234,196	127,736	164,216	197,716	4,828,910
民 國 8 7 年	4,828,910	203,479	119,130	150,066	172,543	5,001,453
民 國 8 8 年	5,001,453	213,666	118,720	172,610	159,776	5,161,229
民 國 8 9 年	5,161,229	149,999	125,344	164,926	110,417	5,271,646
民 國 9 0 年	5,271,646	110,877	125,866	158,204	78,539	5,349,988
民 國 9 1 年	5,349,988	98,314	124,992	148,783	74,523	5,424,515
民 國 9 2 年	5,424,515	118,218	114,149	133,210	99,157	5,522,789
民 國 9 3 年	5,522,789	135,224	95,611	120,546	110,289	5,632,866
民 國 9 4 年	5,632,866	147,888	84,346	112,569	119,665	5,752,444

表 9 用 戶 動 態

單位：戶

時 期 及 區 處 別	上年底用戶數	用 戶 動 態			本年成長數 D=A+B-C	本年底用戶數
		啟 用	復 用	停 用		
		A	B	C		
民 國 9 5 年	5,752,444	163,246	82,912	113,640	132,426	5,884,870
民 國 9 6 年	5,884,870	160,047	76,476	104,349	129,305	6,014,175
民 國 9 7 年	6,014,175	135,332	63,754	94,128	105,095	6,119,270
民 國 9 8 年	6,119,270	100,547	56,719	74,795	82,435	6,201,705
民 國 9 9 年	6,201,705	95,492	50,443	65,407	79,931	6,281,636
民 國 1 0 0 年	6,281,636	97,417	40,831	53,194	84,354	6,365,990
民 國 1 0 1 年	6,365,990	106,778	34,696	54,966	86,181	6,452,171
民 國 1 0 2 年	6,452,171	113,672	32,307	48,070	97,909	6,550,080
民 國 1 0 3 年	6,550,080	113,316	29,806	42,507	100,615	6,650,695
民 國 1 0 4 年	6,650,695	122,186	28,624	39,832	110,978	6,761,673
第 一 區 管 理 處	404,330	4,574	2,643	3,321	3,896	408,226
第 二 區 管 理 處	803,259	21,912	4,772	5,907	20,777	824,036
第 三 區 管 理 處	476,474	15,323	2,041	2,731	14,633	491,107
第 四 區 管 理 處	1,116,732	22,739	4,461	6,173	21,027	1,137,759
第 五 區 管 理 處	506,402	5,851	1,820	2,925	4,746	511,148
第 六 區 管 理 處	690,955	11,273	1,774	3,208	9,839	700,794
第 七 區 管 理 處	1,160,875	18,597	4,385	6,465	16,517	1,177,392
第 八 區 管 理 處	162,175	4,031	1,155	1,491	3,695	165,870
第 九 區 管 理 處	105,714	1,708	1,131	1,367	1,472	107,186
第 十 區 管 理 處	64,921	900	617	764	753	65,674
第 十 一 區 管 理 處	362,195	5,893	966	1,749	5,110	367,305
第 十 二 區 管 理 處	796,663	9,385	2,859	3,731	8,513	805,176

資料來源：依據本公司各區管理處「用戶動態」表資料彙編。

- 說 明：
- ()內數字為各該年陸續合併完成及未合併部份之用戶數，一併計入各該年底用戶數內。
 - 民國76年原屬台金公司之簡易自來水1,202戶自76年4月份起移由本公司第一區管理處管轄。
 - 民國78年第七區管理處馬公營運所於6月份起接管原非屬本公司之簡易自來水用戶2,438戶。
 - 民國92年第二區管理處轉出1戶移入第十二區管理處。
 - 民國99年第七區管理處於3月份撥予第六區管理處歸仁所854戶。
 - 民國101年第二區管理處楊梅所於2月份撥予第三區管理處湖口服務所13,468戶。
 - 本表部分年度因廠所辦理水籍清查作業或配合水表出入狀況調整(調增數計入啟用，調減數計入停用)，致本年底與上年底用戶差數未能等於本年成長數。

售 水 量

(1) 按 用 戶 種 類 別 分

— 實 數 —

單 位：立 方 公 尺

時 期 及 區 處 別	總 計	用 水 種 類				工 業 用 水
		一 般 用 水				
		合 計	普 通	商 業		
民 國 6 3 年	289,012,366	214,259,318	187,193,310	12,976,655	14,089,353	53,178,275
民 國 6 4 年	304,351,457	232,227,770	201,024,137	12,508,845	18,694,788	45,561,413
民 國 6 5 年	331,830,538	242,689,244	209,943,777	11,947,352	20,798,115	53,527,995
民 國 6 6 年	384,630,881	275,579,820	241,609,635	12,308,360	21,661,825	70,007,071
民 國 6 7 年	472,585,950	335,353,141	297,056,807	13,583,051	24,713,283	91,710,925
民 國 6 8 年	544,957,993	385,668,923	345,853,529	13,364,488	26,450,906	107,002,658
民 國 6 9 年	583,341,611	419,189,498	379,538,282	13,080,079	26,571,137	109,242,421
民 國 7 0 年	644,563,139	472,212,405	430,653,612	12,502,895	29,055,898	111,760,375
民 國 7 1 年	718,505,308	533,480,796	486,744,596	12,804,135	33,932,065	109,320,747
民 國 7 2 年	792,986,589	593,829,524	543,710,693	13,531,142	36,587,689	119,430,081
民 國 7 3 年	844,893,420	639,062,916	588,682,277	13,011,138	37,369,501	129,476,273
民 國 7 4 年	905,694,148	697,090,076	643,443,721	12,893,679	40,752,676	132,426,352
民 國 7 5 年	983,685,515	756,279,044	699,860,926	14,449,170	41,968,948	146,023,464
民 國 7 6 年	1,064,838,159	815,674,300	756,184,794	16,209,838	43,279,668	162,402,350
民 國 7 7 年	1,168,275,356	887,081,464	823,579,343	16,680,554	46,821,567	185,978,930
民 國 7 8 年	1,251,920,914	949,637,709	886,636,672	15,815,588	47,185,449	198,545,918
民 國 7 9 年	1,338,244,514	1,022,092,078	955,881,297	15,471,808	50,738,973	205,595,995
民 國 8 0 年	1,422,513,799	1,080,267,431	1,012,641,831	15,374,933	52,250,667	222,957,764
民 國 8 1 年	1,467,258,226	1,102,922,865	1,034,673,975	16,309,704	51,939,186	239,904,904
民 國 8 2 年	1,564,919,759	1,183,107,874	1,113,291,431	16,826,212	52,990,231	251,026,851
民 國 8 3 年	1,626,103,519	1,231,518,301	1,162,243,153	17,060,300	52,214,848	262,892,180
民 國 8 4 年	1,708,556,524	1,252,214,840	1,183,447,531	17,041,112	51,726,197	313,783,892
民 國 8 5 年	1,784,521,568	1,327,645,484	1,258,945,087	16,200,983	52,499,414	304,725,680
民 國 8 6 年	1,826,299,531	1,341,202,467	1,270,329,292	17,028,945	53,844,230	327,731,141
民 國 8 7 年	1,828,362,684	1,323,672,837	1,252,209,318	17,060,199	54,403,320	339,149,200
民 國 8 8 年	1,884,793,532	1,369,682,507	1,296,514,226	16,937,242	56,231,039	354,091,351
民 國 8 9 年	1,954,891,602	1,402,507,521	1,328,710,485	16,946,085	56,850,951	390,186,097
民 國 9 0 年	1,991,751,339	1,443,554,434	1,371,377,119	17,228,578	54,948,737	383,056,952
民 國 9 1 年	1,964,179,173	1,421,259,539	1,351,624,658	16,771,368	52,863,513	379,984,031
民 國 9 2 年	2,004,898,544	1,445,446,931	1,375,720,105	18,360,497	51,366,329	395,666,636
民 國 9 3 年	2,056,610,319	1,456,812,739	1,387,796,219	19,028,667	49,987,853	437,872,847
民 國 9 4 年	2,094,279,812	1,482,280,385	1,414,986,705	18,549,483	48,744,197	452,572,091

表10 售 水 量

(1) 按 用 戶 種 類 別 分

— 實 數 —

單 位：立 方 公 尺

時 期 及 區 處 別	總 計	用 水 種 類					
		一 般 用 水				工 業 用 水	
		合 計	普 通	商 業	軍 眷		
民 國 9 5 年	2,160,291,286	1,515,735,658	1,447,681,175	20,519,189	47,535,294	484,831,348	
民 國 9 6 年	2,194,917,288	1,526,833,571	1,455,215,729	23,775,355	47,842,487	507,587,817	
民 國 9 7 年	2,203,242,019	1,527,497,490	1,450,592,438	28,265,869	48,639,183	530,841,550	
民 國 9 8 年	2,110,707,987	1,522,169,954	1,443,824,685	28,498,189	49,847,080	456,616,183	
民 國 9 9 年	2,209,619,278	1,535,215,792	1,449,871,052	33,960,571	51,384,169	542,866,384	
民 國 1 0 0 年	2,231,201,828	1,536,325,378	1,432,879,488	51,568,192	51,877,698	564,634,688	
民 國 1 0 1 年	2,254,044,536	1,540,461,164	1,376,672,481	112,771,987	51,016,696	583,259,027	
民 國 1 0 2 年	2,295,723,519	1,564,457,603	1,394,411,423	119,845,490	50,200,690	601,339,128	
民 國 1 0 3 年	2,361,321,222	1,597,721,449	1,425,886,926	122,219,049	49,615,474	627,516,642	
民 國 1 0 4 年	2,347,637,933	1,611,557,402	1,441,310,667	120,143,867	50,102,868	610,379,577	
第 一 區 管 理 處	100,295,209	91,615,586	85,222,603	4,759,350	1,633,633	2,301,986	
第 二 區 管 理 處	313,049,101	181,185,650	157,804,263	16,548,647	6,832,740	116,031,472	
第 三 區 管 理 處	218,059,415	116,016,245	102,503,234	10,956,555	2,556,456	90,707,886	
第 四 區 管 理 處	379,280,293	285,877,493	258,668,766	19,406,499	7,802,228	78,106,350	
第 五 區 管 理 處	153,009,247	119,465,202	110,012,184	6,151,816	3,301,202	21,760,864	
第 六 區 管 理 處	264,102,757	166,634,494	145,602,649	15,685,319	5,346,526	85,784,179	
第 七 區 管 理 處	487,388,967	278,137,052	239,412,637	24,566,609	14,157,806	178,680,854	
第 八 區 管 理 處	48,093,008	37,891,956	34,145,777	2,722,316	1,023,863	6,313,091	
第 九 區 管 理 處	30,028,172	24,806,933	21,211,892	2,143,994	1,451,047	1,262,716	
第 十 區 管 理 處	17,397,366	15,942,039	14,148,961	876,925	916,153	—	
第 十 一 區 管 理 處	101,596,155	89,238,814	83,478,748	4,299,349	1,460,717	8,523,170	
第 十 二 區 管 理 處	235,338,243	204,745,938	189,098,953	12,026,488	3,620,497	20,907,009	

資料來源：依據本公司營收系統之售水量資料彙編。

說 明：第五區管理處船舶用水量係為台西所轄區用戶台塑公司六輕碼頭之用水量。

表10 售 水 量

(1) 按 用 戶 種 類 別 分

— 實 數 —

單 位：立 方 公 尺

時 期 及 區 處 別	用 水 種 類						
	船 舶 用 水	機 關 及 其 他 用 水					其 他
		合 計	機 關	市 政	優 惠	追 償	
民 國 6 3 年	1,849,679	19,725,094	15,678,921	751,432	1,329,457	1,965,284	
民 國 6 4 年	1,400,017	25,162,257	20,931,772	1,095,665	1,430,452	1,704,368	
民 國 6 5 年	1,376,693	34,236,606	29,587,676	567,871	2,888,282	1,192,777	
民 國 6 6 年	1,491,150	37,552,840	32,192,605	622,218	3,383,150	1,354,867	
民 國 6 7 年	1,465,823	44,056,061	36,943,815	701,768	4,178,820	2,231,658	
民 國 6 8 年	1,520,273	50,766,139	40,343,612	696,425	5,025,496	4,700,606	
民 國 6 9 年	1,543,496	53,366,196	40,649,582	746,680	5,808,759	6,161,175	
民 國 7 0 年	1,409,922	59,180,437	44,482,948	673,911	7,115,807	6,907,771	
民 國 7 1 年	1,333,275	74,370,490	49,520,167	713,342	7,977,781	16,159,200	
民 國 7 2 年	1,366,115	78,360,869	53,541,106	729,076	8,629,322	15,461,365	
民 國 7 3 年	1,235,412	75,118,819	55,461,933	724,997	8,990,967	9,940,922	
民 國 7 4 年	1,219,011	74,958,709	59,307,140	765,483	10,118,372	4,767,714	
民 國 7 5 年	1,358,009	80,024,998	63,197,861	802,823	10,716,737	5,307,577	
民 國 7 6 年	1,484,820	85,276,689	67,223,290	887,344	11,415,544	5,750,511	
民 國 7 7 年	1,468,807	93,746,155	72,644,816	928,052	12,462,572	1,887,474	5,823,241
民 國 7 8 年	1,627,684	102,109,603	77,167,302	951,019	12,971,035	1,914,793	9,105,454
民 國 7 9 年	1,599,707	108,956,734	79,434,412	1,024,401	13,765,009	2,664,707	12,068,205
民 國 8 0 年	1,628,853	117,659,751	82,158,421	1,015,069	14,487,155	3,847,181	16,151,925
民 國 8 1 年	1,898,154	122,532,303	82,028,875	1,008,735	14,972,589	4,144,637	20,377,467
民 國 8 2 年	1,683,944	129,101,090	82,442,123	1,139,994	15,275,756	4,605,760	25,637,457
民 國 8 3 年	1,729,795	129,963,243	82,649,204	1,137,446	14,890,302	4,052,622	27,233,669
民 國 8 4 年	1,818,118	140,739,674	92,515,184	1,179,987	16,119,867	4,410,966	26,513,670
民 國 8 5 年	1,943,728	150,206,676	103,381,762	1,250,524	16,521,134	3,722,544	25,330,712
民 國 8 6 年	1,984,512	155,381,411	104,969,691	1,334,581	18,432,414	3,951,892	26,692,833
民 國 8 7 年	2,020,981	163,519,666	110,835,687	1,527,696	20,002,834	3,671,171	27,482,278
民 國 8 8 年	1,848,531	159,171,143	106,802,793	1,624,901	21,115,196	3,107,549	26,520,704
民 國 8 9 年	1,864,803	160,333,181	106,333,590	1,683,948	21,638,322	3,761,161	26,916,160
民 國 9 0 年	1,720,278	163,419,675	110,835,003	1,710,194	21,651,470	3,634,690	25,588,318
民 國 9 1 年	1,640,140	161,295,463	113,717,423	1,598,299	20,727,208	3,528,825	21,723,708
民 國 9 2 年	1,527,921	162,257,056	113,633,166	1,576,777	20,768,462	3,880,523	22,398,128
民 國 9 3 年	1,561,826	160,362,907	113,535,688	1,662,317	21,150,058	3,264,749	20,750,095
民 國 9 4 年	1,573,165	157,854,171	109,094,285	1,677,607	21,555,995	3,427,488	22,098,796

表10 售 水 量

(1) 按 用 戶 種 類 別 分

— 實 數 —

單 位：立 方 公 尺

時 期 及 區 處 別	用 水 種 類							
	船 舶 用 水	機 關 及 其 他 用 水						其 他
		合 計	機 關	市 政	優 惠	追 償	其 他	
民 國 9 5 年	1,479,688	158,244,592	110,896,412	1,930,959	21,806,270	3,189,020	20,421,931	
民 國 9 6 年	1,292,220	159,203,680	111,134,591	2,045,916	21,530,412	3,251,727	21,241,034	
民 國 9 7 年	1,256,712	143,646,267	96,839,919	2,221,666	22,420,132	3,103,209	19,061,341	
民 國 9 8 年	1,180,084	130,741,766	86,519,269	2,422,090	21,569,698	2,876,316	17,354,393	
民 國 9 9 年	1,188,689	130,348,413	86,615,523	2,394,973	20,955,294	2,372,398	18,010,225	
民 國 1 0 0 年	1,256,383	128,985,379	85,695,953	2,369,891	20,523,565	2,301,166	18,094,804	
民 國 1 0 1 年	1,157,057	129,167,288	87,100,375	2,211,120	20,120,442	1,947,264	17,788,087	
民 國 1 0 2 年	1,105,157	128,821,631	85,500,205	2,222,290	18,801,991	2,132,378	20,164,767	
民 國 1 0 3 年	1,057,305	135,025,826	87,452,413	2,084,472	19,032,543	2,169,524	24,286,874	
民 國 1 0 4 年	996,667	124,704,287	79,789,527	1,714,492	17,352,620	2,330,932	23,516,716	
第 一 區 管 理 處	42,967	6,334,670	4,180,780	40,682	802,651	80,369	1,230,188	
第 二 區 管 理 處	—	15,831,979	10,562,638	99,250	1,670,303	172,812	3,326,976	
第 三 區 管 理 處	—	11,335,284	7,451,613	108,563	1,804,720	73,746	1,896,642	
第 四 區 管 理 處	192,769	15,103,681	7,824,931	595,056	2,709,180	349,951	3,624,563	
第 五 區 管 理 處	139,400	11,643,781	7,233,695	194,559	1,763,002	232,107	2,220,418	
第 六 區 管 理 處	—	11,684,084	6,038,685	142,676	1,703,997	398,318	3,400,408	
第 七 區 管 理 處	475,364	30,095,697	22,605,883	358,292	3,040,448	368,142	3,722,932	
第 八 區 管 理 處	146,142	3,741,819	2,867,427	3,281	570,133	71,792	229,186	
第 九 區 管 理 處	—	3,958,523	3,165,739	49,288	445,511	75,100	222,885	
第 十 區 管 理 處	25	1,455,302	881,725	3,256	364,057	25,276	180,988	
第 十 一 區 管 理 處	—	3,834,171	1,388,250	21,677	934,491	192,401	1,297,352	
第 十 二 區 管 理 處	—	9,685,296	5,588,161	97,912	1,544,127	290,918	2,164,178	

表10 售 水 量

(1) 按 用 戶 種 類 別 分

— 構 成 比 —

單位：%

時期及區處別	總 計	用 水 種 類											
		一 般 用 水				工 業 用 水	船 舶 用 水	機 關 及 其 他 用 水					
		合 計	普 通	商 業	軍 眷			合 計	機 關	市 政	優 惠	追 償	其 他
民國 6 3 年	100	74.14	64.77	4.49	4.88	18.40	0.64	6.83	5.43	0.26	0.46	0.68	
民國 6 4 年	100	76.30	66.05	4.11	6.14	14.97	0.46	8.27	6.88	0.36	0.47	0.56	
民國 6 5 年	100	73.14	63.27	3.60	6.27	16.13	0.41	10.32	8.92	0.17	0.87	0.36	
民國 6 6 年	100	71.65	62.82	3.20	5.63	18.20	0.39	9.76	8.37	0.16	0.88	0.35	
民國 6 7 年	100	70.96	62.86	2.87	5.23	19.41	0.31	9.32	7.82	0.15	0.88	0.47	
民國 6 8 年	100	70.77	63.46	2.45	4.85	19.64	0.28	9.32	7.40	0.13	0.92	0.86	
民國 6 9 年	100	71.86	65.06	2.24	4.55	18.73	0.26	9.15	6.97	0.13	1.00	1.06	
民國 7 0 年	100	73.26	66.81	1.94	4.51	17.34	0.22	9.18	6.90	0.10	1.10	1.07	
民國 7 1 年	100	74.25	67.74	1.78	4.72	15.22	0.19	10.35	6.89	0.10	1.11	2.25	
民國 7 2 年	100	74.89	68.56	1.71	4.61	15.06	0.17	9.88	6.75	0.09	1.09	1.95	
民國 7 3 年	100	75.64	69.68	1.54	4.42	15.32	0.15	8.89	6.56	0.09	1.06	1.18	
民國 7 4 年	100	76.97	71.04	1.42	4.50	14.62	0.13	8.28	6.55	0.08	1.12	0.53	
民國 7 5 年	100	76.88	71.15	1.47	4.27	14.84	0.14	8.14	6.42	0.08	1.09	0.54	
民國 7 6 年	100	76.60	71.01	1.52	4.06	15.25	0.14	8.01	6.31	0.08	1.07	0.54	
民國 7 7 年	100	75.93	70.50	1.43	4.01	15.92	0.13	8.02	6.22	0.08	1.07	0.16 0.50	
民國 7 8 年	100	75.85	70.82	1.26	3.77	15.86	0.13	8.16	6.16	0.08	1.04	0.15 0.73	
民國 7 9 年	100	76.38	71.43	1.16	3.79	15.36	0.12	8.14	5.94	0.08	1.03	0.20 0.90	
民國 8 0 年	100	75.94	71.19	1.08	3.67	15.67	0.11	8.27	5.78	0.07	1.02	0.27 1.14	
民國 8 1 年	100	75.17	70.52	1.11	3.54	16.35	0.13	8.35	5.59	0.07	1.02	0.28 1.39	
民國 8 2 年	100	75.60	71.14	1.08	3.39	16.04	0.11	8.25	5.27	0.07	0.98	0.29 1.64	
民國 8 3 年	100	75.73	71.47	1.05	3.21	16.17	0.11	7.99	5.08	0.07	0.92	0.25 1.67	
民國 8 4 年	100	73.29	69.27	1.00	3.03	18.37	0.11	8.24	5.41	0.07	0.94	0.26 1.55	
民國 8 5 年	100	74.40	70.55	0.91	2.94	17.08	0.11	8.42	5.79	0.07	0.93	0.21 1.42	
民國 8 6 年	100	73.44	69.56	0.93	2.95	17.95	0.11	8.51	5.75	0.07	1.01	0.22 1.46	
民國 8 7 年	100	72.40	68.49	0.93	2.98	18.55	0.11	8.94	6.06	0.08	1.09	0.20 1.50	
民國 8 8 年	100	72.67	68.79	0.90	2.98	18.79	0.10	8.45	5.67	0.09	1.12	0.16 1.41	
民國 8 9 年	100	71.74	67.97	0.87	2.91	19.96	0.10	8.20	5.44	0.09	1.11	0.19 1.38	
民國 9 0 年	100	72.48	68.85	0.86	2.76	19.23	0.09	8.20	5.56	0.09	1.09	0.18 1.28	
民國 9 1 年	100	72.36	68.81	0.85	2.69	19.35	0.08	8.21	5.79	0.08	1.06	0.18 1.11	
民國 9 2 年	100	72.10	68.62	0.92	2.56	19.73	0.08	8.09	5.67	0.08	1.04	0.19 1.12	
民國 9 3 年	100	70.84	67.48	0.93	2.43	21.29	0.08	7.80	5.52	0.08	1.03	0.16 1.01	
民國 9 4 年	100	70.78	67.56	0.89	2.33	21.61	0.08	7.54	5.21	0.08	1.03	0.16 1.06	
民國 9 5 年	100	70.16	67.01	0.95	2.20	22.44	0.07	7.33	5.13	0.09	1.01	0.15 0.95	
民國 9 6 年	100	69.56	66.30	1.08	2.18	23.13	0.06	7.25	5.06	0.09	0.98	0.15 0.97	
民國 9 7 年	100	69.33	65.84	1.28	2.21	24.09	0.06	6.52	4.40	0.10	1.02	0.14 0.87	
民國 9 8 年	100	72.12	68.40	1.35	2.36	21.63	0.06	6.19	4.10	0.11	1.02	0.14 0.82	

表10 售 水 量

(1) 按 用 戶 種 類 別 分

— 構 成 比 —

單位：%

時期及區處別	總 計	用 水 種 類											
		一 般 用 水				工業用水	船舶用水	機 關 及 其 他 用 水					
		合 計	普 通	商 業	軍 眷			合 計	機 關	市 政	優 惠	追 償	其 他
民國 9 9 年	100	69.48	65.62	1.54	2.33	24.57	0.05	5.90	3.92	0.11	0.95	0.11	0.82
民國 1 0 0 年	100	68.86	64.22	2.31	2.33	25.31	0.06	5.78	3.84	0.11	0.92	0.10	0.81
民國 1 0 1 年	100	68.34	61.08	5.00	2.26	25.88	0.05	5.73	3.86	0.10	0.89	0.09	0.79
民國 1 0 2 年	100	68.15	60.74	5.22	2.19	26.19	0.05	5.61	3.72	0.10	0.82	0.09	0.88
民國 1 0 3 年	100	67.66	60.39	5.18	2.10	26.57	0.04	5.72	3.70	0.09	0.81	0.09	1.03
民國 1 0 4 年	100	68.65	61.39	5.12	2.13	26.00	0.04	5.31	3.40	0.07	0.74	0.10	1.00
第一區管理處	100	91.35	84.97	4.75	1.63	2.30	0.04	6.32	4.17	0.04	0.80	0.08	1.23
第二區管理處	100	57.88	50.41	5.29	2.18	37.06	—	5.06	3.37	0.03	0.53	0.06	1.06
第三區管理處	100	53.20	47.01	5.02	1.17	41.60	—	5.20	3.42	0.05	0.83	0.03	0.87
第四區管理處	100	75.37	68.20	5.12	2.06	20.59	0.05	3.98	2.06	0.16	0.71	0.09	0.96
第五區管理處	100	78.08	71.90	4.02	2.16	14.22	0.09	7.61	4.73	0.13	1.15	0.15	1.45
第六區管理處	100	63.09	55.13	5.94	2.02	32.48	—	4.42	2.29	0.05	0.65	0.15	1.29
第七區管理處	100	57.07	49.12	5.04	2.90	36.66	0.10	6.17	4.64	0.07	0.62	0.08	0.76
第八區管理處	100	78.79	71.00	5.66	2.13	13.13	0.30	7.78	5.96	0.01	1.19	0.15	0.48
第九區管理處	100	82.61	70.64	7.14	4.83	4.21	—	13.18	10.54	0.16	1.48	0.25	0.74
第十區管理處	100	91.63	81.33	5.04	5.27	—	0.00	8.37	5.07	0.02	2.09	0.15	1.04
第十一區管理處	100	87.84	82.17	4.23	1.44	8.39	—	3.77	1.37	0.02	0.92	0.19	1.28
第十二區管理處	100	87.00	80.35	5.11	1.54	8.88	—	4.12	2.37	0.04	0.66	0.12	0.92

表10 售水量

(2) 按 月 別 分

— 實 數 —

單 位：立 方 公 尺

時 期 及 區 處 別	總 計	1 月	2 月	3 月	4 月	5 月	6 月
民 國 6 3 年	289,012,366	22,716,372	20,173,063	15,317,655	19,884,051	21,415,816	22,600,767
民 國 6 4 年	304,351,457	21,852,435	22,035,045	22,278,527	21,821,999	24,165,506	25,017,690
民 國 6 5 年	331,830,538	22,997,449	22,220,565	24,217,683	23,773,983	25,822,695	27,886,994
民 國 6 6 年	384,630,881	25,413,799	28,347,264	27,998,789	29,445,740	32,178,855	32,388,248
民 國 6 7 年	472,585,950	33,595,424	33,414,346	35,247,576	33,785,732	37,048,433	37,959,192
民 國 6 8 年	544,957,993	42,755,261	39,911,095	43,377,783	40,913,013	44,434,370	44,665,840
民 國 6 9 年	583,341,611	45,859,347	43,301,155	43,483,790	43,921,690	46,591,909	47,969,879
民 國 7 0 年	644,563,139	50,100,725	48,186,130	50,174,522	48,290,109	52,076,725	52,001,775
民 國 7 1 年	718,505,308	55,890,331	54,314,169	55,772,447	54,013,667	57,050,289	58,766,424
民 國 7 2 年	792,986,589	60,552,225	59,989,366	59,126,143	58,634,906	62,317,146	66,247,179
民 國 7 3 年	844,893,420	64,819,666	63,995,167	66,059,606	65,470,791	66,190,583	68,793,867
民 國 7 4 年	905,694,148	70,685,329	69,944,153	68,604,993	69,652,976	71,523,446	75,216,070
民 國 7 5 年	983,685,515	77,040,857	73,982,693	74,949,828	73,648,950	77,979,531	80,641,174
民 國 7 6 年	1,064,838,159	83,284,005	80,224,048	82,639,058	81,848,032	84,224,800	87,273,866
民 國 7 7 年	1,168,275,356	91,820,043	88,678,405	86,935,804	92,497,978	94,703,928	96,064,291
民 國 7 8 年	1,251,920,914	97,901,124	98,051,205	97,540,487	95,394,748	98,227,729	101,488,112
民 國 7 9 年	1,338,244,514	106,343,594	106,015,271	105,567,966	102,215,852	106,098,338	108,437,201
民 國 8 0 年	1,422,513,799	115,167,290	111,270,115	111,320,150	109,903,783	114,141,804	119,076,515
民 國 8 1 年	1,467,258,226	117,859,757	112,715,083	112,854,892	117,671,151	114,935,158	119,654,166
民 國 8 2 年	1,564,919,759	123,010,424	124,893,462	122,182,475	119,780,139	123,392,502	129,142,644
民 國 8 3 年	1,626,103,519	129,860,650	128,614,277	127,902,637	127,216,729	129,197,908	138,202,256
民 國 8 4 年	1,708,556,524	137,123,151	137,677,435	134,905,733	131,263,143	135,297,651	141,249,856
民 國 8 5 年	1,784,521,568	140,215,387	140,614,842	139,833,196	140,275,924	141,839,591	149,824,899
民 國 8 6 年	1,826,299,531	155,421,620	155,275,743	152,106,950	152,135,393	150,156,703	156,161,173
民 國 8 7 年	1,828,362,684	150,011,896	147,565,001	147,403,379	142,822,145	138,667,527	149,907,660
民 國 8 8 年	1,884,793,532	154,730,013	154,922,067	144,265,885	150,860,656	152,682,866	154,308,758
民 國 8 9 年	1,954,891,602	157,332,480	158,458,846	156,080,497	155,768,030	152,066,229	160,627,908
民 國 9 0 年	1,991,751,339	163,196,590	165,573,387	172,374,660	163,572,739	150,557,453	159,167,432
民 國 9 1 年	1,964,179,173	160,345,503	164,018,280	155,335,876	164,610,530	160,226,544	163,325,879
民 國 9 2 年	2,004,898,544	163,627,662	166,710,957	159,490,441	165,315,442	152,775,241	156,942,244
民 國 9 3 年	2,056,610,319	167,365,488	171,181,645	173,300,004	167,078,460	154,922,731	166,963,136
民 國 9 4 年	2,094,279,812	169,037,293	167,186,962	161,575,605	172,808,084	167,063,873	171,949,262
民 國 9 5 年	2,160,291,286	174,368,648	176,684,292	180,974,768	175,153,528	170,103,975	177,373,230
民 國 9 6 年	2,194,917,288	177,420,625	178,751,064	175,065,826	185,356,922	178,610,806	173,788,217
民 國 9 7 年	2,203,242,019	181,726,113	182,756,681	177,140,384	187,365,122	180,002,891	179,051,353
民 國 9 8 年	2,110,707,987	166,349,247	169,139,610	178,070,642	171,051,360	158,131,769	169,398,559
民 國 9 9 年	2,209,619,278	184,402,161	177,113,364	164,019,563	188,530,901	180,030,695	177,013,557
民 國 1 0 0 年	2,231,201,828	181,305,414	178,751,098	184,638,747	182,900,360	177,738,103	181,664,084

表10 售 水 量

(2) 按 月 別 分

— 實 數 —

單 位：立方公尺

時 期 及 區 處 別	總 計	1 月	2 月	3 月	4 月	5 月	6 月
民 國 1 0 1 年	2,254,044,536	178,040,973	179,210,025	194,863,853	184,030,825	174,875,118	189,183,172
民 國 1 0 2 年	2,295,723,519	190,919,326	191,165,062	177,465,041	180,919,906	188,058,005	182,739,354
民 國 1 0 3 年	2,361,321,222	197,748,355	186,990,180	188,134,353	191,082,981	184,470,513	196,109,689
民 國 1 0 4 年	2,347,637,933	204,682,376	196,163,117	180,393,303	199,216,730	188,122,702	177,903,246
第 一 區 管 理 處	100,295,209	8,602,341	8,168,119	7,515,547	8,276,385	8,084,699	7,778,979
第 二 區 管 理 處	313,049,101	27,446,166	27,623,698	24,152,385	26,725,323	23,146,358	22,563,354
第 三 區 管 理 處	218,059,415	19,339,319	17,973,101	16,855,082	17,799,411	17,429,311	15,948,217
第 四 區 管 理 處	379,280,293	32,287,033	32,052,660	28,484,392	33,039,963	29,961,529	29,639,924
第 五 區 管 理 處	153,009,247	12,866,589	12,468,054	11,266,682	12,626,804	12,576,719	11,643,111
第 六 區 管 理 處	264,102,757	23,165,021	22,303,876	20,403,467	22,545,002	21,817,666	20,009,698
第 七 區 管 理 處	487,388,967	42,761,431	40,773,839	37,872,569	42,402,320	39,179,487	38,277,551
第 八 區 管 理 處	48,093,008	4,315,235	3,471,757	3,889,004	3,635,448	4,220,169	3,344,392
第 九 區 管 理 處	30,028,172	2,413,814	2,480,495	2,087,557	2,608,555	2,388,402	2,415,710
第 十 區 管 理 處	17,397,366	1,447,591	1,384,312	1,276,035	1,496,339	1,463,523	1,343,376
第 十 一 區 管 理 處	101,596,155	8,754,223	8,353,131	7,848,671	8,761,610	8,455,682	7,805,858
第 十 二 區 管 理 處	235,338,243	21,283,613	19,110,075	18,741,912	19,299,570	19,399,157	17,133,076

表10 售 水 量

(2) 按 月 別 分

— 實 數 —

單 位：立 方 公 尺

時 期 及 區 處 別	7 月	8 月	9 月	10 月	11 月	12 月
民 國 6 3 年	26,935,953	27,716,286	28,352,113	28,901,237	28,120,903	26,878,150
民 國 6 4 年	27,330,761	28,213,380	28,700,342	28,974,259	27,574,242	26,387,271
民 國 6 5 年	30,256,784	31,268,150	32,015,085	31,448,632	30,295,840	29,626,678
民 國 6 6 年	30,249,706	33,821,727	35,564,547	36,442,231	37,498,480	35,281,495
民 國 6 7 年	40,842,245	43,066,840	45,420,962	45,078,277	44,963,759	42,163,164
民 國 6 8 年	47,040,947	47,601,380	50,473,799	48,400,000	48,713,384	46,671,121
民 國 6 9 年	51,918,700	51,989,859	54,474,033	51,842,742	51,457,412	50,531,095
民 國 7 0 年	54,910,297	55,534,057	59,607,548	58,643,361	58,562,750	56,475,140
民 國 7 1 年	61,372,237	62,102,359	65,160,357	65,480,429	65,126,763	63,455,836
民 國 7 2 年	69,310,517	73,422,519	73,091,079	71,851,496	69,904,359	68,539,654
民 國 7 3 年	71,762,505	75,325,974	76,949,780	76,787,405	75,325,843	73,412,233
民 國 7 4 年	78,267,299	77,717,134	83,106,154	81,442,742	80,170,650	79,363,202
民 國 7 5 年	84,518,830	86,968,561	91,649,492	89,959,889	87,239,539	85,106,171
民 國 7 6 年	90,014,401	92,072,487	97,456,956	97,820,305	95,261,287	92,718,914
民 國 7 7 年	100,464,797	104,449,589	104,038,717	105,470,002	103,535,957	99,615,845
民 國 7 8 年	106,064,149	110,707,957	113,288,154	112,977,963	112,541,795	107,737,491
民 國 7 9 年	114,723,234	116,826,938	118,732,984	120,604,737	117,457,743	115,220,656
民 國 8 0 年	125,138,798	124,043,314	122,396,484	128,210,178	123,107,704	118,737,664
民 國 8 1 年	122,788,771	127,376,831	132,371,284	133,426,745	128,277,327	127,327,061
民 國 8 2 年	132,608,849	137,667,775	140,634,022	141,081,102	136,497,645	134,028,720
民 國 8 3 年	138,957,931	141,274,015	141,289,344	144,148,983	141,886,653	137,552,136
民 國 8 4 年	142,773,683	149,482,766	148,042,019	152,810,439	148,850,415	149,080,233
民 國 8 5 年	141,768,932	155,527,303	159,450,495	159,648,831	156,106,888	159,415,280
民 國 8 6 年	145,183,543	148,408,351	150,986,728	154,968,539	150,534,856	154,959,932
民 國 8 7 年	153,529,939	155,029,780	158,993,931	166,566,254	159,174,484	158,690,688
民 國 8 8 年	154,037,924	160,340,601	163,762,403	168,466,413	164,891,730	161,524,216
民 國 8 9 年	160,448,954	167,548,946	169,012,100	173,809,731	170,943,974	172,793,907
民 國 9 0 年	157,504,118	173,879,862	173,218,752	173,051,842	169,583,347	170,071,157
民 國 9 1 年	159,626,230	163,266,873	163,932,732	171,175,121	169,612,435	168,703,170
民 國 9 2 年	165,274,967	173,687,297	171,088,557	179,505,148	176,617,815	173,862,773
民 國 9 3 年	172,835,853	179,128,391	174,420,907	181,423,352	173,367,372	174,622,980
民 國 9 4 年	174,355,739	177,798,908	178,911,887	187,515,967	181,629,488	184,446,744
民 國 9 5 年	176,038,436	182,813,350	183,274,119	186,088,521	187,811,376	189,607,043
民 國 9 6 年	175,478,039	184,941,838	191,586,563	190,168,813	193,477,499	190,271,076
民 國 9 7 年	182,235,852	187,412,581	184,707,785	190,811,442	189,391,988	180,639,827
民 國 9 8 年	178,707,245	180,059,655	178,832,006	190,506,399	184,716,949	185,744,546
民 國 9 9 年	183,807,257	184,946,363	190,549,500	197,846,396	192,299,319	189,060,202
民 國 1 0 0 年	189,084,721	186,355,593	190,546,332	199,444,103	191,667,003	187,106,270

表10 售 水 量

(2) 按 月 別 分

—實 數—

單 位：立方公尺

時 期 及 區 處 別	7 月	8 月	9 月	10 月	11 月	12 月
民 國 1 0 1 年	178,121,945	190,829,599	198,815,496	199,604,597	191,418,021	195,050,912
民 國 1 0 2 年	192,599,363	193,961,925	200,855,883	198,433,488	199,308,813	199,297,353
民 國 1 0 3 年	191,529,005	202,225,897	210,768,953	200,683,730	200,221,781	211,355,785
民 國 1 0 4 年	184,039,534	198,077,200	208,051,244	197,963,696	196,808,045	216,216,740
第 一 區 管 理 處	8,012,434	8,587,841	9,028,742	8,673,811	8,430,958	9,135,353
第 二 區 管 理 處	23,216,267	27,917,295	26,758,412	27,774,223	26,163,923	29,561,697
第 三 區 管 理 處	17,262,875	18,099,708	20,035,705	18,031,093	19,319,125	19,966,468
第 四 區 管 理 處	29,116,901	32,167,172	32,668,725	32,707,476	31,519,476	35,635,042
第 五 區 管 理 處	12,740,522	12,970,151	13,937,944	13,027,612	12,979,447	13,905,612
第 六 區 管 理 處	20,586,578	22,001,332	23,244,888	21,949,702	21,608,131	24,467,396
第 七 區 管 理 處	38,357,668	40,733,211	42,969,172	39,421,480	39,561,056	45,079,183
第 八 區 管 理 處	4,089,706	3,798,602	4,946,164	3,908,563	4,428,869	4,045,099
第 九 區 管 理 處	2,274,787	2,662,462	2,747,233	2,686,604	2,451,225	2,811,328
第 十 區 管 理 處	1,394,865	1,494,723	1,567,128	1,520,855	1,440,707	1,567,912
第 十 一 區 管 理 處	7,938,434	8,345,591	8,825,335	8,697,592	8,510,397	9,299,631
第 十 二 區 管 理 處	19,048,497	19,299,112	21,321,796	19,564,685	20,394,731	20,742,019

表10 售 水 量

(2) 按 月 別 分

— 構 成 比 —

單位：%

時期及區處別	總計	1月	2月	3月	4月	5月	6月	7月	8月	9月	10月	11月	12月
民國 6 3 年	100	7.86	6.98	5.30	6.88	7.41	7.82	9.32	9.59	9.81	10.00	9.73	9.30
民國 6 4 年	100	7.18	7.24	7.32	7.17	7.94	8.22	8.98	9.27	9.43	9.52	9.06	8.67
民國 6 5 年	100	6.93	6.70	7.30	7.16	7.78	8.40	9.12	9.42	9.65	9.48	9.13	8.93
民國 6 6 年	100	6.61	7.37	7.28	7.66	8.37	8.42	7.86	8.79	9.25	9.47	9.75	9.17
民國 6 7 年	100	7.11	7.07	7.46	7.15	7.84	8.03	8.64	9.11	9.61	9.54	9.51	8.92
民國 6 8 年	100	7.85	7.32	7.96	7.51	8.15	8.20	8.63	8.73	9.26	8.88	8.94	8.56
民國 6 9 年	100	7.86	7.42	7.45	7.53	7.99	8.22	8.90	8.91	9.34	8.89	8.82	8.66
民國 7 0 年	100	7.77	7.48	7.78	7.49	8.08	8.07	8.52	8.62	9.25	9.10	9.09	8.76
民國 7 1 年	100	7.78	7.56	7.76	7.52	7.94	8.18	8.54	8.64	9.07	9.11	9.06	8.83
民國 7 2 年	100	7.64	7.56	7.46	7.39	7.86	8.35	8.74	9.26	9.22	9.06	8.82	8.64
民國 7 3 年	100	7.67	7.57	7.82	7.75	7.83	8.14	8.49	8.92	9.11	9.09	8.92	8.69
民國 7 4 年	100	7.80	7.72	7.57	7.69	7.90	8.30	8.64	8.58	9.18	8.99	8.85	8.76
民國 7 5 年	100	7.83	7.52	7.62	7.49	7.93	8.20	8.59	8.84	9.32	9.15	8.87	8.65
民國 7 6 年	100	7.82	7.53	7.76	7.69	7.91	8.20	8.45	8.65	9.15	9.19	8.95	8.71
民國 7 7 年	100	7.86	7.59	7.44	7.92	8.11	8.22	8.60	8.94	8.91	9.03	8.86	8.53
民國 7 8 年	100	7.82	7.83	7.79	7.62	7.85	8.11	8.47	8.84	9.05	9.02	8.99	8.61
民國 7 9 年	100	7.95	7.92	7.89	7.64	7.93	8.10	8.57	8.73	8.87	9.01	8.78	8.61
民國 8 0 年	100	8.10	7.82	7.83	7.73	8.02	8.37	8.80	8.72	8.60	9.01	8.65	8.35
民國 8 1 年	100	8.03	7.68	7.69	8.02	7.83	8.15	8.37	8.68	9.02	9.09	8.74	8.68
民國 8 2 年	100	7.86	7.98	7.81	7.65	7.88	8.25	8.47	8.80	8.99	9.02	8.72	8.56
民國 8 3 年	100	7.99	7.91	7.87	7.82	7.95	8.50	8.55	8.69	8.69	8.86	8.73	8.46
民國 8 4 年	100	8.03	8.06	7.90	7.68	7.92	8.27	8.36	8.75	8.66	8.94	8.71	8.73
民國 8 5 年	100	7.86	7.88	7.84	7.86	7.95	8.40	7.94	8.72	8.94	8.95	8.75	8.93
民國 8 6 年	100	8.51	8.50	8.33	8.33	8.22	8.55	7.95	8.13	8.27	8.49	8.24	8.48
民國 8 7 年	100	8.20	8.07	8.06	7.81	7.58	8.20	8.40	8.48	8.70	9.11	8.71	8.68
民國 8 8 年	100	8.21	8.22	7.65	8.00	8.10	8.19	8.17	8.51	8.69	8.94	8.75	8.57
民國 8 9 年	100	8.05	8.11	7.98	7.97	7.78	8.22	8.21	8.57	8.65	8.89	8.74	8.84
民國 9 0 年	100	8.19	8.31	8.65	8.21	7.56	7.99	7.91	8.73	8.70	8.69	8.51	8.54
民國 9 1 年	100	8.16	8.35	7.91	8.38	8.16	8.32	8.13	8.31	8.35	8.71	8.64	8.59
民國 9 2 年	100	8.16	8.32	7.96	8.25	7.62	7.83	8.24	8.66	8.53	8.95	8.81	8.67
民國 9 3 年	100	8.14	8.32	8.43	8.12	7.53	8.12	8.40	8.71	8.48	8.82	8.43	8.49
民國 9 4 年	100	8.07	7.98	7.72	8.25	7.98	8.21	8.33	8.49	8.54	8.95	8.67	8.81
民國 9 5 年	100	8.07	8.18	8.38	8.11	7.87	8.21	8.15	8.46	8.48	8.61	8.69	8.78
民國 9 6 年	100	8.08	8.14	7.98	8.44	8.14	7.92	7.99	8.43	8.73	8.66	8.81	8.67

表10 售 水 量

(2) 按 月 別 分

— 構 成 比 —

單位：%

時期及區處別	總計	1月	2月	3月	4月	5月	6月	7月	8月	9月	10月	11月	12月
民國 9 7 年	100	8.25	8.29	8.04	8.50	8.17	8.13	8.27	8.51	8.38	8.66	8.60	8.20
民國 9 8 年	100	7.88	8.01	8.44	8.10	7.49	8.03	8.47	8.53	8.47	9.03	8.75	8.80
民國 9 9 年	100	8.35	8.02	7.42	8.53	8.15	8.01	8.32	8.37	8.62	8.95	8.70	8.56
民國 1 0 0 年	100	8.13	8.01	8.28	8.20	7.97	8.14	8.47	8.35	8.54	8.94	8.59	8.39
民國 1 0 1 年	100	7.90	7.95	8.65	8.16	7.76	8.39	7.90	8.47	8.82	8.86	8.49	8.65
民國 1 0 2 年	100	8.32	8.33	7.73	7.88	8.19	7.96	8.39	8.45	8.75	8.64	8.68	8.68
民國 1 0 3 年	100	8.37	7.92	7.97	8.09	7.81	8.31	8.11	8.56	8.93	8.50	8.48	8.95
民國 1 0 4 年	100	8.72	8.36	7.68	8.49	8.01	7.58	7.84	8.44	8.86	8.43	8.38	9.21
第一區管理處	100	8.58	8.14	7.49	8.25	8.06	7.76	7.99	8.56	9.00	8.65	8.41	9.11
第二區管理處	100	8.77	8.82	7.72	8.54	7.39	7.21	7.42	8.92	8.55	8.87	8.36	9.44
第三區管理處	100	8.87	8.24	7.73	8.16	7.99	7.31	7.92	8.30	9.19	8.27	8.86	9.16
第四區管理處	100	8.51	8.45	7.51	8.71	7.90	7.81	7.68	8.48	8.61	8.62	8.31	9.40
第五區管理處	100	8.41	8.15	7.36	8.25	8.22	7.61	8.33	8.48	9.11	8.51	8.48	9.09
第六區管理處	100	8.77	8.45	7.73	8.54	8.26	7.58	7.79	8.33	8.80	8.31	8.18	9.26
第七區管理處	100	8.77	8.37	7.77	8.70	8.04	7.85	7.87	8.36	8.82	8.09	8.12	9.25
第八區管理處	100	8.97	7.22	8.09	7.56	8.78	6.95	8.50	7.90	10.28	8.13	9.21	8.41
第九區管理處	100	8.04	8.26	6.95	8.69	7.95	8.04	7.58	8.87	9.15	8.95	8.16	9.36
第十區管理處	100	8.32	7.96	7.33	8.60	8.41	7.72	8.02	8.59	9.01	8.74	8.28	9.01
第十一區管理處	100	8.62	8.22	7.73	8.62	8.32	7.68	7.81	8.21	8.69	8.56	8.38	9.15
第十二區管理處	100	9.04	8.12	7.96	8.20	8.24	7.28	8.09	8.20	9.06	8.31	8.67	8.81

表11 各區管理處售水量比較

151

—實數—

單位：立方公尺

年別	總計	第一區管理處	第二區管理處	第三區管理處	第四區管理處	第五區管理處	第六區管理處
民國 6 3 年	289,012,366	21,894,353	32,383,362	20,558,910	33,773,988	—	34,271,243
民國 6 4 年	304,351,457	25,624,125	35,307,183	20,457,760	52,824,779	25,307,691	36,997,616
民國 6 5 年	331,830,538	24,423,765	41,877,602	21,886,789	51,433,774	27,453,678	40,830,540
民國 6 6 年	384,630,881	25,662,431	54,243,317	25,731,478	52,321,805	29,976,087	49,110,095
民國 6 7 年	472,585,950	28,410,828	80,050,988	29,642,465	60,633,651	36,756,544	57,852,770
民國 6 8 年	544,957,993	30,653,410	104,705,369	32,717,987	66,435,363	42,898,124	65,434,314
民國 6 9 年	583,341,611	32,278,644	116,041,924	34,746,669	72,038,653	47,048,956	70,402,704
民國 7 0 年	644,563,139	33,893,627	135,545,597	36,347,275	80,554,035	53,773,287	77,274,452
民國 7 1 年	718,505,308	37,030,538	161,263,909	38,520,493	89,625,387	61,028,144	87,227,402
民國 7 2 年	792,986,589	42,041,222	172,613,551	42,197,723	98,968,425	67,850,335	96,701,193
民國 7 3 年	844,893,420	44,612,656	180,970,681	43,483,005	108,140,909	71,846,171	102,052,970
民國 7 4 年	905,694,148	47,209,972	187,994,816	48,004,975	118,979,611	77,096,121	111,508,727
民國 7 5 年	983,685,515	49,240,035	206,190,104	51,912,218	130,347,293	81,472,503	122,029,051
民國 7 6 年	1,064,838,159	53,144,068	230,262,616	56,187,104	142,190,482	87,025,365	128,601,622
民國 7 7 年	1,168,275,356	56,701,317	232,148,957	61,727,067	160,514,157	93,526,523	136,222,048
民國 7 8 年	1,251,920,914	59,444,163	121,598,979	68,694,627	175,317,001	98,881,956	143,422,397
民國 7 9 年	1,338,244,514	64,684,917	128,243,193	75,264,713	190,349,504	104,969,754	150,773,812
民國 8 0 年	1,422,513,799	68,584,181	139,566,622	80,423,970	208,436,221	112,800,767	157,607,941
民國 8 1 年	1,467,258,226	70,464,527	144,393,247	85,233,419	217,849,150	116,438,840	160,995,725
民國 8 2 年	1,564,919,759	72,596,882	156,300,985	92,605,004	237,055,191	125,779,323	168,727,936
民國 8 3 年	1,626,103,519	76,721,394	161,307,831	96,910,606	245,538,727	133,623,670	172,056,194
民國 8 4 年	1,708,556,524	81,427,018	175,108,007	102,276,571	251,881,761	137,906,442	179,216,483
民國 8 5 年	1,784,521,568	90,471,994	187,654,039	110,247,468	257,956,515	141,411,290	182,732,707
民國 8 6 年	1,826,299,531	89,823,340	201,297,952	119,232,780	261,570,895	138,213,932	187,078,098
民國 8 7 年	1,828,362,684	86,409,355	211,709,531	128,829,274	264,638,988	132,101,687	186,516,906
民國 8 8 年	1,884,793,532	89,893,815	228,884,918	137,011,301	270,795,787	135,016,092	191,829,275
民國 8 9 年	1,954,891,602	93,857,401	250,233,140	152,742,390	265,931,182	138,340,609	196,978,088
民國 9 0 年	1,991,751,339	94,750,603	253,519,404	158,094,817	273,039,954	140,249,627	202,639,618
民國 9 1 年	1,964,179,173	91,576,092	245,327,867	157,024,405	270,882,185	138,662,649	203,766,128
民國 9 2 年	2,004,898,544	92,710,299	256,138,144	163,281,647	278,884,758	139,955,210	209,183,141
民國 9 3 年	2,056,610,319	94,124,358	260,886,896	170,963,473	284,483,394	142,585,134	220,457,569
民國 9 4 年	2,094,279,812	94,228,787	266,276,572	176,242,666	293,301,489	144,690,487	227,475,723
民國 9 5 年	2,160,291,286	95,426,359	284,818,613	184,345,665	305,584,139	146,108,856	239,382,683
民國 9 6 年	2,194,917,288	95,753,468	290,500,055	192,127,167	312,457,740	146,488,617	247,865,361
民國 9 7 年	2,203,242,019	95,379,170	295,785,511	196,503,733	317,945,376	145,296,176	250,898,405
民國 9 8 年	2,110,707,987	94,409,956	278,334,423	186,892,954	311,333,565	143,403,839	236,711,860
民國 9 9 年	2,209,619,278	95,638,698	300,953,466	200,766,877	328,790,429	145,534,724	248,395,847
民國 1 0 0 年	2,231,201,828	95,701,103	304,775,610	208,156,534	333,434,278	146,271,783	248,919,128
民國 1 0 1 年	2,254,044,536	96,547,331	307,075,898	209,759,276	343,465,203	146,540,027	252,545,729
民國 1 0 2 年	2,295,723,519	97,309,609	314,104,122	212,233,661	358,546,365	149,368,874	257,305,065
民國 1 0 3 年	2,361,321,222	99,148,068	329,200,261	219,311,958	374,086,539	151,393,237	265,052,222
民國 1 0 4 年	2,347,637,933	100,295,209	313,049,101	218,059,415	379,280,293	153,009,247	264,102,757

說明：民國63年售水量含直屬營運所8,551,050立方公尺、未合併部分43,839,872立方公尺；
64年售水量含未合併部分9,004,526立方公尺。

表11 各區管理處售水量比較

152

—實數—

單位：立方公尺

年別	第七區管理處	第八區管理處	第九區管理處	第十區管理處	第十一區管理處	第十二區管理處
民國 6 3 年	84,091,837	—	6,509,972	3,137,779	—	—
民國 6 4 年	86,519,053	1,753,082	6,761,288	3,794,354	—	—
民國 6 5 年	98,244,900	9,125,632	7,308,871	4,061,836	5,183,151	—
民國 6 6 年	113,554,221	10,688,631	7,902,582	4,418,551	11,021,683	—
民國 6 7 年	138,472,325	12,332,416	9,306,626	5,059,128	14,068,209	—
民國 6 8 年	157,212,778	13,191,254	10,503,817	5,418,062	15,787,515	—
民國 6 9 年	161,352,574	13,881,262	11,281,154	6,017,665	18,251,406	—
民國 7 0 年	172,232,909	14,615,101	12,274,206	6,568,081	21,484,569	—
民國 7 1 年	181,760,397	15,686,249	13,234,902	7,308,262	25,819,625	—
民國 7 2 年	202,350,247	16,975,965	14,527,466	8,279,134	30,481,328	—
民國 7 3 年	216,310,658	17,970,360	15,531,969	8,853,535	35,120,506	—
民國 7 4 年	229,470,355	19,498,787	16,181,432	9,609,159	40,140,193	—
民國 7 5 年	249,805,795	20,578,972	17,180,241	10,357,099	44,572,204	—
民國 7 6 年	266,494,512	22,342,216	18,164,041	10,988,948	49,437,185	—
民國 7 7 年	291,687,342	24,898,119	19,274,713	11,966,808	54,269,308	25,338,997
民國 7 8 年	307,276,085	26,663,282	20,683,048	12,202,995	57,901,459	159,834,922
民國 7 9 年	326,300,070	28,249,797	22,041,524	12,910,966	62,152,877	172,303,387
民國 8 0 年	344,234,375	30,306,103	22,655,351	13,409,720	65,991,382	178,497,166
民國 8 1 年	355,830,552	32,138,756	22,743,726	13,543,397	68,792,949	178,833,938
民國 8 2 年	375,303,880	34,662,364	24,413,656	14,255,463	74,404,597	188,814,478
民國 8 3 年	389,414,594	37,605,748	25,683,760	14,917,692	76,986,167	195,337,136
民國 8 4 年	417,100,203	38,571,301	26,573,147	15,012,640	80,520,234	202,962,717
民國 8 5 年	438,612,357	40,193,362	26,792,028	15,326,089	82,469,528	210,654,191
民國 8 6 年	451,880,409	39,967,297	27,120,326	15,626,166	84,937,180	209,551,156
民國 8 7 年	450,756,220	37,083,030	26,750,935	14,909,737	84,210,207	204,446,814
民國 8 8 年	454,961,004	37,497,376	27,549,126	14,923,695	86,815,554	209,615,589
民國 8 9 年	470,248,861	38,167,174	27,840,356	15,253,544	89,276,000	216,022,857
民國 9 0 年	475,678,206	38,570,371	27,974,769	15,490,097	91,037,433	220,706,440
民國 9 1 年	475,550,258	38,708,228	27,825,061	15,630,819	89,944,731	209,280,750
民國 9 2 年	475,817,505	39,719,897	28,673,081	15,976,007	90,551,035	214,007,820
民國 9 3 年	488,577,314	39,798,744	28,385,030	16,048,361	91,657,902	218,642,144
民國 9 4 年	492,788,708	40,696,075	28,692,407	15,911,039	92,078,561	221,897,298
民國 9 5 年	497,494,029	42,046,568	29,086,025	15,860,025	93,137,386	227,000,938
民國 9 6 年	498,520,263	43,047,949	28,903,752	16,001,891	93,474,463	229,776,562
民國 9 7 年	493,606,766	42,364,672	27,921,848	15,556,321	93,307,267	228,676,774
民國 9 8 年	461,084,673	42,166,441	27,620,671	15,910,490	92,507,144	220,331,971
民國 9 9 年	482,548,424	43,014,520	28,025,603	16,054,335	93,449,039	226,447,316
民國 1 0 0 年	483,243,985	43,937,390	28,273,758	15,939,393	94,057,674	228,491,192
民國 1 0 1 年	483,489,981	44,422,401	27,951,433	15,973,148	95,185,645	231,088,464
民國 1 0 2 年	485,771,587	45,600,838	28,490,323	16,245,766	96,955,902	233,791,407
民國 1 0 3 年	492,642,133	46,535,627	29,646,503	16,843,857	99,810,647	237,650,170
民國 1 0 4 年	487,388,967	48,093,008	30,028,172	17,397,366	101,596,155	235,338,243

表11 各區管理處售水量比較

—構成比—

單位：%

年別	總計	第一區 管理處	第二區 管理處	第三區 管理處	第四區 管理處	第五區 管理處	第六區 管理處	第七區 管理處	第八區 管理處	第九區 管理處	第十區 管理處	第十一區 管理處	第十二區 管理處
民國 6 3 年	100	7.58	11.20	7.11	11.69	—	11.86	29.10	—	2.25	1.09	—	—
民國 6 4 年	100	8.42	11.60	6.72	17.36	8.32	12.16	28.43	0.58	2.22	1.25	—	—
民國 6 5 年	100	7.36	12.62	6.60	15.50	8.27	12.30	29.61	2.75	2.20	1.22	1.56	—
民國 6 6 年	100	6.67	14.10	6.69	13.60	7.79	12.77	29.52	2.78	2.05	1.15	2.87	—
民國 6 7 年	100	6.01	16.94	6.27	12.83	7.78	12.24	29.30	2.61	1.97	1.07	2.98	—
民國 6 8 年	100	5.62	19.21	6.00	12.19	7.87	12.01	28.85	2.42	1.93	0.99	2.90	—
民國 6 9 年	100	5.53	19.89	5.96	12.35	8.07	12.07	27.66	2.38	1.93	1.03	3.13	—
民國 7 0 年	100	5.26	21.03	5.64	12.50	8.34	11.99	26.72	2.27	1.90	1.02	3.33	—
民國 7 1 年	100	5.15	22.44	5.36	12.47	8.49	12.14	25.30	2.18	1.84	1.02	3.59	—
民國 7 2 年	100	5.30	21.77	5.32	12.48	8.56	12.19	25.52	2.14	1.83	1.04	3.84	—
民國 7 3 年	100	5.28	21.42	5.15	12.80	8.50	12.08	25.60	2.13	1.84	1.05	4.16	—
民國 7 4 年	100	5.21	20.76	5.30	13.14	8.51	12.31	25.34	2.15	1.79	1.06	4.43	—
民國 7 5 年	100	5.01	20.96	5.28	13.25	8.28	12.41	25.39	2.09	1.75	1.05	4.53	—
民國 7 6 年	100	4.99	21.62	5.28	13.35	8.17	12.08	25.03	2.10	1.71	1.03	4.64	—
民國 7 7 年	100	4.85	19.87	5.28	13.74	8.01	11.66	24.97	2.13	1.65	1.02	4.65	2.17
民國 7 8 年	100	4.75	9.71	5.49	14.00	7.90	11.46	24.54	2.13	1.65	0.97	4.63	12.77
民國 7 9 年	100	4.83	9.58	5.62	14.22	7.84	11.27	24.38	2.11	1.65	0.96	4.64	12.88
民國 8 0 年	100	4.82	9.81	5.65	14.65	7.93	11.08	24.20	2.13	1.59	0.94	4.64	12.55
民國 8 1 年	100	4.80	9.84	5.81	14.85	7.94	10.97	24.25	2.19	1.55	0.92	4.69	12.19
民國 8 2 年	100	4.64	9.99	5.92	15.15	8.04	10.78	23.98	2.21	1.56	0.91	4.75	12.07
民國 8 3 年	100	4.72	9.92	5.96	15.10	8.22	10.58	23.95	2.31	1.58	0.92	4.73	12.01
民國 8 4 年	100	4.77	10.25	5.99	14.74	8.07	10.49	24.41	2.26	1.56	0.88	4.71	11.88
民國 8 5 年	100	5.07	10.52	6.18	14.46	7.92	10.24	24.58	2.25	1.50	0.86	4.62	11.80
民國 8 6 年	100	4.92	11.02	6.53	14.32	7.57	10.24	24.74	2.19	1.48	0.86	4.65	11.47
民國 8 7 年	100	4.73	11.58	7.05	14.47	7.23	10.20	24.65	2.03	1.46	0.82	4.61	11.18
民國 8 8 年	100	4.77	12.14	7.27	14.37	7.16	10.18	24.14	1.99	1.46	0.79	4.61	11.12
民國 8 9 年	100	4.80	12.80	7.81	13.60	7.08	10.08	24.05	1.95	1.42	0.78	4.57	11.05
民國 9 0 年	100	4.76	12.73	7.94	13.71	7.04	10.17	23.88	1.94	1.40	0.78	4.57	11.08
民國 9 1 年	100	4.66	12.49	7.99	13.79	7.06	10.37	24.21	1.97	1.42	0.80	4.58	10.65
民國 9 2 年	100	4.62	12.78	8.14	13.91	6.98	10.43	23.73	1.98	1.43	0.80	4.52	10.67
民國 9 3 年	100	4.58	12.69	8.31	13.83	6.93	10.72	23.76	1.94	1.38	0.78	4.46	10.63
民國 9 4 年	100	4.50	12.71	8.42	14.00	6.91	10.86	23.53	1.94	1.37	0.76	4.40	10.60
民國 9 5 年	100	4.42	13.18	8.53	14.15	6.76	11.08	23.03	1.95	1.35	0.73	4.31	10.51
民國 9 6 年	100	4.36	13.24	8.75	14.24	6.67	11.29	22.71	1.96	1.32	0.73	4.26	10.47
民國 9 7 年	100	4.33	13.43	8.92	14.43	6.59	11.39	22.40	1.92	1.27	0.71	4.23	10.38
民國 9 8 年	100	4.47	13.19	8.85	14.75	6.79	11.21	21.85	2.00	1.31	0.75	4.38	10.44
民國 9 9 年	100	4.33	13.62	9.09	14.88	6.59	11.24	21.84	1.95	1.27	0.73	4.23	10.25
民國 1 0 0 年	100	4.29	13.66	9.33	14.94	6.56	11.16	21.66	1.97	1.27	0.71	4.22	10.24
民國 1 0 1 年	100	4.28	13.62	9.31	15.24	6.50	11.20	21.45	1.97	1.24	0.71	4.22	10.25
民國 1 0 2 年	100	4.24	13.68	9.24	15.62	6.51	11.21	21.16	1.99	1.24	0.71	4.22	10.18
民國 1 0 3 年	100	4.20	13.94	9.29	15.84	6.41	11.22	20.86	1.97	1.26	0.71	4.23	10.06
民國 1 0 4 年	100	4.27	13.33	9.29	16.16	6.52	11.25	20.76	2.05	1.28	0.74	4.33	10.02

表11 各區管理處售水量比較

—環比指數—

單位：%

年別	總計	第一區 管理處	第二區 管理處	第三區 管理處	第四區 管理處	第五區 管理處	第六區 管理處	第七區 管理處	第八區 管理處	第九區 管理處	第十區 管理處	第十一區 管理處	第十二區 管理處
民國 6 3 年	—	—	—	—	—	—	—	—	—	—	—	—	—
民國 6 4 年	105.31	117.04	109.03	99.51	156.41	—	107.96	102.89	—	103.86	120.92	—	—
民國 6 5 年	109.03	95.32	118.61	106.99	97.37	108.48	110.36	113.55	520.55	108.10	107.05	—	—
民國 6 6 年	115.91	105.07	129.53	117.57	101.73	109.19	120.28	115.58	117.13	108.12	108.78	212.64	—
民國 6 7 年	122.87	110.71	147.58	115.20	115.89	122.62	117.80	121.94	115.38	117.77	114.50	127.64	—
民國 6 8 年	115.31	107.89	130.80	110.38	109.57	116.71	113.10	113.53	106.96	112.86	107.09	112.22	—
民國 6 9 年	107.04	105.30	110.83	106.20	108.43	109.68	107.59	102.63	105.23	107.40	111.07	115.61	—
民國 7 0 年	110.49	105.00	116.81	104.61	111.82	114.29	109.76	106.74	105.29	108.80	109.15	117.71	—
民國 7 1 年	111.47	109.26	118.97	105.98	111.26	113.49	112.88	105.53	107.33	107.83	111.27	120.18	—
民國 7 2 年	110.37	113.53	107.04	109.55	110.42	111.18	110.86	111.33	108.22	109.77	113.28	118.05	—
民國 7 3 年	106.55	106.12	104.84	103.05	109.27	105.89	105.53	106.90	105.86	106.91	106.94	115.22	—
民國 7 4 年	107.20	105.82	103.88	110.40	110.02	107.31	109.27	106.08	108.51	104.18	108.53	114.29	—
民國 7 5 年	108.61	104.30	109.68	108.14	109.55	105.68	109.43	108.86	105.54	106.17	107.78	111.04	—
民國 7 6 年	108.25	107.93	111.67	108.23	109.09	106.82	105.39	106.68	108.57	105.73	106.10	110.91	—
民國 7 7 年	109.71	106.69	100.82	109.86	112.89	107.47	105.93	109.45	111.44	106.11	108.90	109.77	—
民國 7 8 年	107.16	104.84	52.38	111.29	109.22	105.73	105.29	105.34	107.09	107.31	101.97	106.69	630.79
民國 7 9 年	106.90	108.82	105.46	109.56	108.57	106.16	105.13	106.19	105.95	106.57	105.80	107.34	107.80
民國 8 0 年	106.30	106.03	108.83	106.85	109.50	107.46	104.53	105.50	107.28	102.78	103.86	106.18	103.59
民國 8 1 年	103.15	102.74	103.46	105.98	104.52	103.23	102.15	103.37	106.05	100.39	101.00	104.25	100.19
民國 8 2 年	106.66	103.03	108.25	108.65	108.82	108.02	104.80	105.47	107.85	107.34	105.26	108.16	105.58
民國 8 3 年	103.91	105.68	103.20	104.65	103.58	106.24	101.97	103.76	108.49	105.20	104.65	103.47	103.45
民國 8 4 年	105.07	106.13	108.56	105.54	102.58	103.21	104.16	107.11	102.57	103.46	100.64	104.59	103.90
民國 8 5 年	104.45	111.11	107.16	107.79	102.41	102.54	101.96	105.16	104.21	100.82	102.09	102.42	103.79
民國 8 6 年	102.34	99.28	107.27	108.15	101.40	97.74	102.38	103.03	99.44	101.23	101.96	102.99	99.48
民國 8 7 年	100.11	96.20	105.17	108.05	101.17	95.58	99.70	99.75	92.78	98.64	95.42	99.14	97.56
民國 8 8 年	103.09	104.03	108.11	106.35	102.33	102.21	102.85	100.93	101.12	102.98	100.09	103.09	102.53
民國 8 9 年	103.72	104.41	109.33	111.48	98.20	102.46	102.68	103.36	101.79	101.06	102.21	102.83	103.06
民國 9 0 年	101.89	100.95	101.31	103.50	102.67	101.38	102.87	101.15	101.06	100.48	101.55	101.97	102.17
民國 9 1 年	98.62	96.65	96.77	99.32	99.21	98.87	100.56	99.97	100.36	99.46	100.91	98.80	94.82
民國 9 2 年	102.07	101.24	104.41	103.98	102.95	100.93	102.66	100.06	102.61	103.05	102.21	100.67	102.26
民國 9 3 年	102.58	101.53	101.85	104.70	102.01	101.88	105.39	102.68	100.20	99.00	100.45	101.22	102.17
民國 9 4 年	101.83	100.11	102.07	103.09	103.10	101.48	103.18	100.86	102.25	101.08	99.14	100.46	101.49
民國 9 5 年	103.15	101.27	106.96	104.60	104.19	100.98	105.23	100.95	103.32	101.37	99.68	101.15	102.30
民國 9 6 年	101.60	100.34	101.99	104.22	102.25	100.26	103.54	100.21	102.38	99.37	100.89	100.36	101.22
民國 9 7 年	100.38	99.61	101.82	102.28	101.76	99.19	101.22	99.01	98.41	96.60	97.22	99.82	99.52
民國 9 8 年	95.80	98.98	94.10	95.11	97.92	98.70	94.35	93.41	99.53	98.92	102.28	99.14	96.35
民國 9 9 年	104.69	101.30	108.13	107.42	105.61	101.49	104.94	104.66	102.01	101.47	100.90	101.02	102.78
民國 1 0 0 年	100.98	100.07	101.27	103.68	101.41	100.51	100.21	100.14	102.15	100.89	99.28	100.65	100.90
民國 1 0 1 年	101.02	100.88	100.75	100.77	103.01	100.18	101.46	100.05	101.10	98.86	100.21	101.20	101.14
民國 1 0 2 年	101.85	100.79	102.29	101.18	104.39	101.93	101.88	100.47	102.65	101.93	101.71	101.86	101.17
民國 1 0 3 年	102.86	101.89	104.81	103.34	104.33	101.36	103.01	101.41	102.05	104.06	103.68	102.94	101.65
民國 1 0 4 年	99.42	101.16	95.09	99.43	101.39	101.07	99.64	98.93	103.35	101.29	103.29	101.79	99.03

表 12 抄見率與售水率

時期及供水系統別	配(供)水量 (立方公尺)	抄見量 (立方公尺)	抄見率 (%)	售水量 (立方公尺)	售水率 (%)
民國 63 年	423,384,502	289,012,366	68.26
民國 64 年	456,733,547	304,351,457	66.64
民國 65 年	486,641,970	325,943,007	66.98	331,830,538	68.19
民國 66 年	551,052,131	366,487,228	66.51	384,630,881	69.80
民國 67 年	651,925,230	447,447,054	68.63	472,585,950	72.49
民國 68 年	727,644,563	508,369,477	69.87	544,957,993	74.89
民國 69 年	782,900,812	538,833,841	68.83	583,341,611	74.51
民國 70 年	853,480,779	584,738,935	68.51	644,563,139	75.52
民國 71 年	942,414,123	644,062,391	68.34	718,505,308	76.24
民國 72 年	1,031,206,336	712,132,591	69.06	792,986,589	76.90
民國 73 年	1,083,904,966	756,904,884	69.83	844,893,420	77.95
民國 74 年	1,176,534,442	814,598,239	69.24	905,694,148	76.98
民國 75 年	1,243,916,916	889,288,257	71.49	983,685,515	79.08
民國 76 年	1,347,399,718	969,003,431	71.92	1,064,838,159	79.03
民國 77 年	1,483,392,954	1,069,925,699	72.13	1,168,275,356	78.76
民國 78 年	1,605,463,323	1,144,641,106	71.30	1,251,920,914	77.98
民國 79 年	1,705,602,227	1,219,087,155	71.48	1,338,244,514	78.46
民國 80 年	1,817,857,010	1,306,615,916	71.88	1,422,513,799	78.25
民國 81 年	1,952,799,874	1,360,225,970	69.66	1,467,258,226	75.14
民國 82 年	2,056,485,560	1,444,119,693	70.22	1,564,919,759	76.10
民國 83 年	2,126,372,015	1,500,611,441	70.57	1,626,103,519	76.47
民國 84 年	2,139,027,452	1,590,143,685	74.34	1,708,556,524	79.88
民國 85 年	2,195,113,081	1,634,195,636	74.45	1,784,521,568	81.30
民國 86 年	2,293,765,435	1,738,590,335	75.80	1,826,299,531	79.62
民國 87 年	2,378,114,042	1,820,371,639	76.55	1,828,362,684	76.88
民國 88 年	2,494,432,792	1,877,391,601	75.26	1,884,793,532	75.56
民國 89 年	2,845,438,541	1,946,879,600	68.42	1,954,891,602	68.70
民國 90 年	2,931,265,573	1,980,953,513	67.58	1,991,751,339	67.95
民國 91 年	2,880,050,003	1,955,505,389	67.90	1,964,179,173	68.20
民國 92 年	2,959,327,403	2,000,069,396	67.59	2,004,898,544	67.75
民國 93 年	2,981,172,447	2,054,880,445	68.93	2,056,610,319	68.99
民國 94 年	3,047,219,999	2,093,351,103	68.70	2,094,279,812	68.73
民國 95 年	3,115,321,070	2,159,559,945	69.32	2,160,291,286	69.34
民國 96 年	3,149,709,952	2,194,321,839	69.67	2,194,917,288	69.69
民國 97 年	3,101,414,351	2,201,884,484	71.00	2,203,242,019	71.04
民國 98 年	3,032,267,573	2,109,339,085	69.56	2,110,707,987	69.61
民國 99 年	3,095,423,908	2,208,504,780	71.35	2,209,619,278	71.38
民國 100 年	3,111,306,169	2,230,043,316	71.68	2,231,201,828	71.71
民國 101 年	3,115,357,317	2,253,258,528	72.33	2,254,044,536	72.35
民國 102 年	3,128,966,961	2,295,170,117	73.35	2,295,723,519	73.37
民國 103 年	3,196,882,307	2,360,909,622	73.85	2,361,321,222	73.86

表 12 抄見率與售水率

時期及供水系統別		配(供)水量 (立方公尺)	抄見量 (立方公尺)	抄見率 (%)	售水量 (立方公尺)	售水率 (%)
民國104年		3,118,910,636	2,347,259,415	75.26	2,347,637,933	75.27
第一區管理處		158,125,169	100,262,621	63.41	100,295,209	63.43
基隆	供水系統	117,665,890	69,864,159	59.38	69,896,747	59.40
坪林	供水系統	4,979,189	3,959,796	79.53	3,959,796	79.53
淡水	供水系統	32,586,875	24,202,632	74.27	24,202,632	74.27
金山	供水系統	2,035,148	1,851,304	90.97	1,851,304	90.97
烏來	供水系統	296,467	116,659	39.35	116,659	39.35
雙溪	供水系統	561,600	268,071	47.73	268,071	47.73
第二區管理處		414,872,399	312,843,158	75.41	313,049,101	75.74
石門區	供水系統	414,471,764	312,438,095	75.38	312,644,038	75.43
復興	供水系統	400,635	405,063	101.11	405,063	101.11
第三區管理處		276,727,985	218,025,862	78.79	218,059,415	78.98
新竹	供水系統	181,659,485	143,482,227	78.98	143,482,899	78.98
竹東	供水系統	11,252,340	8,136,696	72.31	8,136,696	72.31
尖石	供水系統	190,525	55,038	28.89	55,038	28.89
梅花	供水系統	31,592	8,096	25.63	8,096	25.63
北埔	供水系統	1,508,441	945,704	62.69	945,704	62.69
五峰	供水系統	320,183	54,991	17.17	54,991	17.17
內灣	供水系統	135,916	116,784	85.92	116,784	85.92
新埔	供水系統	2,825,640	2,139,145	75.70	2,139,145	75.70
苗栗	供水系統	18,910,180	12,428,368	65.72	12,427,440	65.72
大湖	供水系統	1,562,510	895,058	57.28	895,058	57.28
竹南頭份	供水系統	40,994,240	36,439,780	88.89	36,473,589	88.97
鯉魚潭	供水系統	11,915,436	9,544,783	80.10	9,544,783	80.10
南庄	供水系統	1,752,254	937,799	53.52	937,799	53.52
芎林	供水系統	1,851,889	1,356,215	73.23	1,356,215	73.23
關西	供水系統	1,817,354	1,485,178	81.72	1,485,178	81.72
第四區管理處		555,069,398	379,272,255	68.33	379,280,293	70.80
台中區	供水系統	459,729,746	315,426,970	68.61	315,426,970	68.61
新社	供水系統	2,384,804	1,523,746	63.89	1,523,746	63.89
谷關	供水系統	2,900	2,900	① 100.00	2,900	① 100.00
霧峰	供水系統	7,373,795	4,903,217	66.50	4,903,217	66.50
東勢	供水系統	6,410,126	4,226,508	65.93	4,226,508	65.93
卓蘭	供水系統	1,725,310	1,139,128	66.02	1,139,128	66.02

表 12 抄見率與售水率

時期及供水系統別		配(供)水量 (立方公尺)	抄見量 (立方公尺)	抄見率 (%)	售水量 (立方公尺)	售水率 (%)
梨山	供水系統	293,158	190,373	64.94	190,373	64.94
埔里	供水系統	9,207,697	6,232,676	67.69	6,232,676	67.69
大坪頂	供水系統	159,828	158,701	99.29	158,701	99.29
霧社	供水系統	291,138	102,057	35.05	102,057	35.05
日月潭	供水系統	1,388,406	1,341,451	96.62	1,341,451	96.62
德化	供水系統	143,318	121,897	85.05	121,897	85.05
大肚	供水系統	3,324,754	2,330,780	70.10	2,330,780	70.10
南投	供水系統	21,891,383	14,815,508	67.68	14,815,508	67.68
水里	供水系統	7,414,749	5,768,525	77.80	5,768,525	77.80
信義	供水系統	178,433	144,698	81.09	144,698	81.09
大甲	供水系統	8,872,760	5,777,157	65.11	5,785,195	65.20
外埔	供水系統	2,536,404	1,847,197	72.83	1,847,197	72.83
草屯	供水系統	18,209,033	11,586,025	63.63	11,586,025	63.63
坪頂	供水系統	33,449	20,254	60.55	20,254	60.55
鹿谷	供水系統	1,647,718	838,283	50.88	838,283	50.88
地利	供水系統	42,738	25,095	58.72	25,095	58.72
人倫	供水系統	37,197	32,587	87.61	32,587	87.61
羅娜	供水系統	126,048	80,674	64.00	80,674	64.00
國姓	供水系統	1,644,506	635,848	38.66	635,848	38.66
第五區管理處		200,058,024	152,996,141	76.48	153,009,247	77.23
嘉義	供水系統	106,664,790	81,698,206	76.59	81,698,206	76.59
吳鳳	供水系統	19,844	15,821	79.73	15,821	79.73
大埔	供水系統	272,776	153,486	56.27	153,486	56.27
梅山	供水系統	2,249,916	1,587,386	70.55	1,587,386	70.55
古坑	供水系統	4,002,181	2,738,574	68.43	2,738,574	68.43
林內	供水系統	69,932,819	55,023,544	78.68	55,036,650	78.70
崙背	供水系統	5,791,502	4,476,359	77.29	4,476,359	77.29
麥寮	供水系統	7,531,831	4,956,855	65.81	4,956,855	65.81
四湖	供水系統	3,121,570	2,030,277	65.04	2,030,277	65.04
阿里山	供水系統	240,410	189,981	79.02	189,981	79.02
樂野	供水系統	230,385	125,652	54.54	125,652	54.54
第六區管理處		320,063,784	264,102,757	82.52	264,102,757	82.71
台南區	供水系統	317,197,967	261,869,877	82.56	261,869,877	82.56
楠西玉井	供水系統	2,865,817	2,232,880	77.91	2,232,880	77.91
第七區管理處		632,660,905	487,361,638	77.03	487,388,967	77.25

表 12 抄見率與售水率

時期及供水系統別		配(供)水量 (立方公尺)	抄見量 (立方公尺)	抄見率 (%)	售水量 (立方公尺)	售水率 (%)
高雄區	供水系統	550,861,017	432,171,098	78.45	432,198,427	78.46
旗山	供水系統	6,073,487	4,562,261	75.12	4,562,261	75.12
茂林	供水系統	72,034	55,781	77.44	55,781	77.44
美濃	供水系統	2,885,212	1,788,083	61.97	1,788,083	61.97
廣興	供水系統	196,980	136,759	69.43	136,759	69.43
甲仙	供水系統	462,312	278,982	60.34	278,982	60.34
六龜	供水系統	653,873	382,333	58.47	382,333	58.47
新威	供水系統	305,149	179,182	58.72	179,182	58.72
吉貝	供水系統	102,610	85,559	83.38	85,559	83.38
東源	供水系統	118,960	47,687	40.09	47,687	40.09
屏東	供水系統	21,707,612	16,077,409	74.06	16,077,409	74.06
餉潭	供水系統	533,336	175,696	32.94	175,696	32.94
高樹	供水系統	2,550,717	1,553,895	60.92	1,553,895	60.92
高士	供水系統	17,845	11,715	65.65	11,715	65.65
三地	供水系統	1,372,669	765,628	55.78	765,628	55.78
木梓	供水系統	266,985	196,392	73.56	196,392	73.56
南和	供水系統	601,734	225,743	37.52	225,743	37.52
四春	供水系統	218,959	61,743	28.20	61,743	28.20
信國	供水系統	37,569	22,259	59.25	22,259	59.25
馬公	供水系統	8,753,820	6,172,667	70.51	6,172,667	70.51
崙東	供水系統	80,665	59,366	73.60	59,366	73.60
枋寮	供水系統	2,308,086	1,949,471	84.46	1,949,471	84.46
寶隆	供水系統	112,419	64,296	57.19	64,296	57.19
瑪家	供水系統	1,080	850	78.70	850	78.70
民生	供水系統	47,106	36,630	77.76	36,630	77.76
寶來	供水系統	318,938	194,377	60.95	194,377	60.95
佳興	供水系統	8,188	3,527	43.08	3,527	43.08
萬安	供水系統	73,000	30,927	42.37	30,927	42.37
武潭	供水系統	455,336	113,784	24.99	113,784	24.99
來義	供水系統	450,411	280,855	62.36	280,855	62.36
北勢	供水系統	531,432	377,655	71.06	377,655	71.06
霧台	供水系統	25,737	15,171	58.95	15,171	58.95
牡丹	供水系統	28,491,639	17,844,459	62.63	17,844,459	62.63
多納	供水系統	42,158	37,636	89.27	37,636	89.27
白沙	供水系統	710,920	449,616	63.24	449,616	63.24
望安	供水系統	194,560	148,665	76.41	148,665	76.41
西嶼	供水系統	702,740	616,122	87.67	616,122	87.67
七美	供水系統	313,610	187,359	59.74	187,359	59.74
第八區管理處		64,526,472	48,126,548	74.58	48,093,008	74.53

表 12 抄見率與售水率

時期及供水系統別		配(供)水量 (立方公尺)	抄見量 (立方公尺)	抄見率 (%)	售水量 (立方公尺)	售水率 (%)
宜蘭	供水系統	25,572,134	18,787,032	73.47	18,787,027	73.47
羅東	供水系統	37,706,655	28,670,474	76.04	28,636,939	75.95
南澳	供水系統	655,148	399,930	61.04	399,930	61.04
松羅	供水系統	279,396	77,900	27.88	77,900	27.88
英士	供水系統	10,274	8,057	78.42	8,057	78.42
四季	供水系統	38,863	20,928	53.85	20,928	53.85
南山	供水系統	62,027	35,785	57.69	35,785	57.69
東澳	供水系統	87,140	49,533	56.84	49,533	56.84
金洋	供水系統	11,811	10,352	87.65	10,352	87.65
澳花	供水系統	103,024	66,557	64.60	66,557	64.60
第九區管理處		43,136,659	30,028,768	69.61	30,028,172	69.61
花蓮	供水系統	33,651,423	24,732,169	73.50	24,731,573	73.49
和平	供水系統	509,236	250,589	49.21	250,589	49.21
水璉	供水系統	27,784	25,313	91.11	25,313	91.11
鳳林	供水系統	2,655,460	1,820,926	68.57	1,820,926	68.57
豐濱	供水系統	250,289	134,095	53.58	134,095	53.58
瑞穗	供水系統	1,278,073	693,448	54.26	693,448	54.26
富源	供水系統	465,823	229,719	49.31	229,719	49.31
港口	供水系統	134,673	91,810	68.17	91,810	68.17
玉里	供水系統	2,787,707	1,570,275	56.33	1,570,275	56.33
富里	供水系統	822,068	321,301	39.08	321,301	39.08
池南	供水系統	383,755	106,413	27.73	106,413	27.73
松浦	供水系統	170,368	52,710	30.94	52,710	30.94
第十區管理處		26,552,671	17,397,366	65.52	17,397,366	65.52
台東	供水系統	18,047,287	11,768,719	65.21	11,768,719	65.21
初鹿	供水系統	376,522	234,292	62.23	234,292	62.23
鹿野	供水系統	1,348,205	687,157	50.97	687,157	50.97
池上	供水系統	1,184,784	712,513	60.14	712,513	60.14
關山	供水系統	1,008,037	695,200	68.97	695,200	68.97
大武	供水系統	527,097	326,332	61.91	326,332	61.91
金崙	供水系統	263,631	187,248	71.03	187,248	71.03
太麻里	供水系統	817,961	582,226	71.18	582,226	71.18
下大溪	供水系統	75,780	46,071	60.80	46,071	60.80
泰源	供水系統	128,229	96,116	74.96	96,116	74.96
森永	供水系統	24,284	18,716	77.07	18,716	77.07
安朔	供水系統	157,402	104,529	66.41	104,529	66.41
成功	供水系統	1,868,202	1,505,445	80.58	1,505,445	80.58

表 12 抄見率與售水率

時期及供水系統別		配(供)水量 (立方公尺)	抄見量 (立方公尺)	抄見率 (%)	售水量 (立方公尺)	售水率 (%)
新化	供水系統	28,514	17,741	62.22	17,741	62.22
愛國埔	供水系統	26,123	18,590	71.16	18,590	71.16
綠島	供水系統	285,836	221,240	77.40	221,240	77.40
蘭嶼	供水系統	311,626	120,109	38.54	120,109	38.54
土阪	供水系統	45,399	35,411	78.00	35,411	78.00
利稻	供水系統	27,752	19,711	71.03	19,711	71.03
第十一區管理處		135,099,083	101,504,058	75.13	101,596,155	75.20
彰化	供水系統	43,277,348	31,235,846	72.18	31,272,526	72.26
花壇	供水系統	8,095,297	6,266,497	77.41	6,266,497	77.41
北斗	供水系統	17,410,913	13,162,882	75.60	13,163,092	75.60
二林	供水系統	10,060,894	8,174,164	81.25	8,174,164	81.25
鹿港	供水系統	14,822,980	11,391,378	76.85	11,446,585	77.22
員林	供水系統	15,031,850	11,243,548	74.80	11,243,548	74.80
二水	供水系統	13,248,996	9,339,933	70.50	9,339,933	70.50
溪湖	供水系統	13,150,805	10,689,810	81.29	10,689,810	81.29
第十二區管理處		292,018,087	235,338,243	80.59	235,338,243	82.81
板新區	供水系統	292,018,087	235,338,243	80.59	235,338,243	80.59

資料來源：依據各區管理處「供、出水量」及營收系統資料彙編。

說明：1. 抄見率計算公式： $[\text{抄見量} \div \text{配(供)水量}] \times 100\%$ 。

2. 售水率計算公式：全公司及區處為 $[(\text{售水量} + \text{支援水量}) \div (\text{出水量} + \text{受援水量})] \times 100\%$ ；各供水系統為 $[\text{售水量} \div \text{配(供)水量}] \times 100\%$ 。

備註：① 谷關系統目前只有交通部觀光局參山國家風景區管理處機關戶1戶用水，因係由清水池接25公厘明管至用戶端，未另裝出水總表，直接以售水量為供水量，故售水率、抄見率為100%。

表13 水 費 收 入

(1) 按用戶種類別分

—實數—

單位：千元

時 期 及 區 處 別	總 計	一 般 用 水				工 業 用 水
		合 計	普 通	商 業	軍 眷	
民 國 6 3 年	441,242	329,323	278,497	27,430	23,396	44,777
民 國 6 4 年	954,678	681,757	590,206	48,398	43,153	136,178
民 國 6 5 年	1,117,833	774,040	676,588	49,186	48,266	183,318
民 國 6 6 年	1,265,354	854,844	754,858	50,395	49,591	237,352
民 國 6 7 年	1,552,538	1,040,539	928,621	55,998	55,920	311,699
民 國 6 8 年	2,177,190	1,446,761	1,308,658	66,134	71,969	453,733
民 國 6 9 年	2,759,421	1,863,421	1,703,232	75,692	84,497	563,793
民 國 7 0 年	3,044,027	2,086,981	1,923,720	72,651	90,610	595,687
民 國 7 1 年	4,504,856	3,184,924	2,952,395	97,559	134,970	784,920
民 國 7 2 年	5,145,039	3,678,289	3,422,008	106,187	150,094	885,055
民 國 7 3 年	5,482,239	3,955,072	3,702,728	101,692	150,652	960,081
民 國 7 4 年	5,880,382	4,319,297	4,063,378	100,551	155,368	982,902
民 國 7 5 年	6,157,516	4,522,027	4,268,244	108,806	144,977	1,046,512
民 國 7 6 年	6,658,913	4,867,629	4,588,623	121,020	157,986	1,158,947
民 國 7 7 年	7,369,445	5,342,774	5,039,817	125,385	177,572	1,316,982
民 國 7 8 年	7,920,325	5,751,196	5,455,720	118,345	177,131	1,397,430
民 國 7 9 年	8,477,462	6,203,273	5,904,078	115,713	183,482	1,436,580
民 國 8 0 年	9,982,855	7,177,774	6,842,501	124,618	210,655	1,798,371
民 國 8 1 年	12,541,971	8,763,384	8,357,132	156,660	249,591	2,479,204
民 國 8 2 年	13,634,149	9,662,813	9,015,617	161,206	485,991	2,596,125
民 國 8 3 年	14,649,937	10,371,333	9,760,582	170,249	440,502	2,838,775
民 國 8 4 年	16,269,355	11,105,960	10,376,537	179,797	549,625	3,530,491
民 國 8 5 年	16,717,345	11,534,396	10,944,101	170,810	419,486	3,448,924
民 國 8 6 年	18,120,540	12,701,885	12,029,850	184,362	487,673	3,717,543
民 國 8 7 年	19,431,666	13,666,922	12,957,961	190,175	518,786	3,875,470
民 國 8 8 年	20,086,022	14,157,737	13,468,189	188,833	500,715	4,075,569
民 國 8 9 年	20,959,820	14,577,391	13,817,246	188,224	571,921	4,515,494
民 國 9 0 年	21,376,684	15,079,905	14,342,632	192,426	544,848	4,405,406
民 國 9 1 年	21,082,276	14,855,133	14,144,166	187,694	523,273	4,357,851
民 國 9 2 年	21,589,235	15,145,102	14,427,110	206,747	511,245	4,564,764
民 國 9 3 年	22,039,862	15,194,134	14,481,109	213,754	499,271	4,997,645
民 國 9 4 年	22,557,575	15,543,610	14,845,383	208,971	489,256	5,179,767
民 國 9 5 年	23,335,518	15,935,975	15,256,545	233,035	446,394	5,573,535
民 國 9 6 年	23,791,970	16,093,672	15,378,619	271,764	443,288	5,847,529
民 國 9 7 年	23,967,379	16,204,809	15,389,552	323,819	491,438	6,108,014

表13 水 費 收 入

(1) 按用戶種類別分

—實數—

單位：千元

時 期 及 區 處 別	總 計	一 般 用 水				工 業 用 水
		合 計	普 通	商 業	軍 眷	
民 國 9 8 年	22,800,208	16,054,736	15,231,906	324,593	498,238	5,252,152
民 國 9 9 年	24,060,360	16,276,766	15,367,612	389,523	519,631	6,278,112
民 國 1 0 0 年	24,326,123	16,299,682	15,182,168	592,045	525,469	6,522,069
民 國 1 0 1 年	24,610,556	16,359,556	14,546,718	1,295,924	516,915	6,745,490
民 國 1 0 2 年	25,103,560	16,637,421	14,749,630	1,379,212	508,578	6,943,429
民 國 1 0 3 年	25,885,027	17,015,105	15,104,854	1,407,441	502,809	7,254,914
民 國 1 0 4 年	25,651,249	17,117,401	15,230,599	1,379,398	507,404	7,035,381
第一區管理處	1,118,224	1,015,079	943,557	54,381	17,142	26,583
第二區管理處	3,473,429	1,953,564	1,696,693	186,777	70,093	1,330,235
第三區管理處	2,431,741	1,237,569	1,086,265	125,409	25,895	1,059,691
第四區管理處	4,073,238	2,979,906	2,681,118	221,451	77,337	912,311
第五區管理處	1,629,316	1,276,497	1,171,622	70,931	33,945	212,580
第六區管理處	2,897,123	1,747,729	1,512,221	181,987	53,521	1,002,249
第七區管理處	5,383,890	2,939,408	2,510,116	286,214	143,078	2,086,626
第八區管理處	521,885	423,326	380,980	31,603	10,743	51,466
第九區管理處	325,788	264,967	225,410	24,933	14,623	14,794
第十區管理處	181,419	165,104	146,687	9,384	9,033	—
第十一區管理處	1,057,155	914,302	850,977	48,980	14,345	98,839
第十二區管理處	2,558,040	2,199,950	2,024,953	137,347	37,650	240,007

資料來源：依據本公司營收系統之水費收入資料彙編。

表13 水 費 收 入

(1) 按用戶種類別分

—實數—

單位：千元

時 期 及 區 處 別	船舶用水	機 關 及 其 他 用 水					其 他
		合 計	機 關	市 政	優 惠	追 償	
民 國 6 3 年	13,582	53,560	51,913	168	—	1,479	
民 國 6 4 年	13,555	123,188	112,250	1,320	6,599	3,019	
民 國 6 5 年	22,508	137,967	126,526	1,288	7,330	2,823	
民 國 6 6 年	25,439	147,720	135,834	1,421	8,460	2,005	
民 國 6 7 年	25,336	174,964	155,408	1,604	10,442	7,510	
民 國 6 8 年	26,393	250,303	203,445	1,923	16,177	28,758	
民 國 6 9 年	26,989	305,218	239,938	2,394	22,685	40,201	
民 國 7 0 年	24,402	336,957	261,289	2,170	27,816	45,682	
民 國 7 1 年	23,439	511,573	375,566	2,967	42,486	90,554	
民 國 7 2 年	24,166	557,529	419,667	3,091	47,439	87,332	
民 國 7 3 年	21,727	545,359	429,971	3,095	49,549	62,744	
民 國 7 4 年	21,459	556,724	453,490	3,261	55,319	44,654	
民 國 7 5 年	22,945	566,032	457,631	3,289	56,400	48,712	
民 國 7 6 年	24,844	607,494	491,026	3,617	59,270	53,581	
民 國 7 7 年	25,067	684,620	539,335	3,775	64,885	13,980	62,645
民 國 7 8 年	27,810	743,889	565,221	3,824	67,103	13,999	93,742
民 國 7 9 年	27,215	810,395	594,018	4,073	71,343	19,451	121,510
民 國 8 0 年	28,360	978,350	684,338	4,308	84,591	29,875	175,238
民 國 8 1 年	44,775	1,254,609	842,360	4,989	109,894	39,960	257,406
民 國 8 2 年	42,057	1,333,155	846,937	5,678	112,364	44,302	323,874
民 國 8 3 年	43,779	1,396,049	879,170	5,879	111,076	40,112	359,812
民 國 8 4 年	44,740	1,588,165	1,046,543	6,465	121,784	46,519	366,854
民 國 8 5 年	47,109	1,686,916	1,170,335	6,839	125,299	41,014	343,429
民 國 8 6 年	48,709	1,652,403	1,082,898	7,783	138,266	43,064	380,392
民 國 8 7 年	50,566	1,838,709	1,230,977	9,147	147,670	38,437	412,478
民 國 8 8 年	46,270	1,806,446	1,209,682	9,755	156,736	33,235	397,038
民 國 8 9 年	46,703	1,820,231	1,203,479	10,108	160,990	39,164	406,490
民 國 9 0 年	43,054	1,848,319	1,256,627	10,250	160,944	38,553	381,945
民 國 9 1 年	41,104	1,828,187	1,308,105	9,605	154,383	37,610	318,485
民 國 9 2 年	38,205	1,841,164	1,309,532	9,437	154,845	38,067	329,284
民 國 9 3 年	38,461	1,809,622	1,307,362	9,917	156,903	34,875	300,565
民 國 9 4 年	38,669	1,795,529	1,259,519	10,060	160,258	37,448	328,246
民 國 9 5 年	36,960	1,789,048	1,281,765	11,479	161,966	34,564	299,274
民 國 9 6 年	32,176	1,818,594	1,294,805	12,216	160,671	34,825	316,078
民 國 9 7 年	31,353	1,623,202	1,128,383	13,227	167,264	31,905	282,424

表13 水 費 收 入

(1) 按用戶類別分

— 實 數 —

單位：千元

時 期 及 區 處 別	船舶用水	機 關 及 其 他 用 水					
		合 計	機 關	市 政	優 惠	追 償	其 他
民 國 9 8 年	29,498	1,463,821	1,004,872	14,378	160,654	31,636	252,281
民 國 9 9 年	29,733	1,475,750	1,013,116	14,504	157,221	25,604	265,304
民 國 1 0 0 年	32,743	1,471,629	1,004,547	14,230	154,402	24,664	273,787
民 國 1 0 1 年	28,879	1,476,630	1,018,446	13,353	151,510	21,851	271,471
民 國 1 0 2 年	27,630	1,495,080	1,004,081	13,399	142,384	22,488	312,728
民 國 1 0 3 年	26,360	1,588,648	1,026,201	12,591	144,123	23,606	382,127
民 國 1 0 4 年	24,869	1,473,598	937,852	10,505	132,014	25,225	368,002
第一區管理處	1,074	75,488	49,369	231	6,244	868	18,775
第二區管理處	—	189,631	122,346	611	12,545	1,839	52,289
第三區管理處	—	134,481	88,208	648	13,415	807	31,403
第四區管理處	4,819	176,201	93,072	3,560	20,083	3,793	55,694
第五區管理處	3,485	136,754	85,767	1,195	13,432	2,627	33,735
第六區管理處	—	147,145	72,567	892	13,198	4,382	56,107
第七區管理處	11,844	346,012	260,265	2,308	23,221	3,679	56,539
第八區管理處	3,645	43,448	34,398	20	4,310	784	3,935
第九區管理處	—	46,027	37,906	283	3,360	883	3,597
第十區管理處	2	16,313	10,491	19	2,730	277	2,797
第十一區管理處	—	44,015	16,373	137	7,069	2,103	18,333
第十二區管理處	—	118,083	67,090	602	12,408	3,184	34,799

表13 水 費 收 入

(1) 按用戶種類別分

—構成比—

單位：%

時期及區處別	總計	一般用水				工業用水	船舶用水	機關及其他用水					
		合計	普通	商業	軍眷			合計	機關	市政	優惠	追償	其他
民國 6 3 年	100	74.64	63.12	6.22	5.30	10.15	3.08	12.14	11.77	0.04	0.00	0.33	
民國 6 4 年	100	71.41	61.82	5.07	4.52	14.26	1.42	12.90	11.76	0.14	0.69	0.32	
民國 6 5 年	100	69.24	60.53	4.40	4.32	16.40	2.01	12.34	11.32	0.12	0.66	0.24	
民國 6 6 年	100	67.56	59.66	3.98	3.92	18.76	2.01	11.67	10.73	0.11	0.67	0.15	
民國 6 7 年	100	67.02	59.81	3.61	3.60	20.08	1.63	11.27	10.01	0.10	0.67	0.49	
民國 6 8 年	100	66.45	60.11	3.04	3.31	20.84	1.21	11.50	9.34	0.09	0.74	1.32	
民國 6 9 年	100	67.53	61.72	2.74	3.06	20.43	0.98	11.06	8.70	0.09	0.82	1.46	
民國 7 0 年	100	68.56	63.20	2.39	2.98	19.57	0.80	11.07	8.58	0.07	0.91	1.50	
民國 7 1 年	100	70.70	65.54	2.17	3.00	17.42	0.52	11.36	8.34	0.07	0.94	2.01	
民國 7 2 年	100	71.49	66.51	2.06	2.92	17.20	0.47	10.84	8.16	0.06	0.92	1.70	
民國 7 3 年	100	72.14	67.54	1.85	2.75	17.51	0.40	9.95	7.84	0.06	0.90	1.14	
民國 7 4 年	100	73.45	69.10	1.71	2.64	16.71	0.36	9.47	7.71	0.06	0.94	0.76	
民國 7 5 年	100	73.44	69.32	1.77	2.35	17.00	0.37	9.19	7.43	0.05	0.92	0.79	
民國 7 6 年	100	73.10	68.91	1.82	2.37	17.40	0.37	9.12	7.37	0.05	0.89	0.80	
民國 7 7 年	100	72.50	68.39	1.70	2.41	17.87	0.34	9.29	7.32	0.05	0.88	0.19	0.85
民國 7 8 年	100	72.61	68.88	1.49	2.24	17.64	0.35	9.39	7.14	0.05	0.85	0.18	1.18
民國 7 9 年	100	73.17	69.64	1.36	2.16	16.95	0.32	9.56	7.01	0.05	0.84	0.23	1.43
民國 8 0 年	100	71.90	68.54	1.25	2.11	18.01	0.28	9.80	6.86	0.04	0.85	0.30	1.76
民國 8 1 年	100	69.87	66.63	1.25	1.99	19.77	0.36	10.00	6.72	0.04	0.88	0.32	2.05
民國 8 2 年	100	70.87	66.13	1.18	3.56	19.04	0.31	9.78	6.21	0.04	0.82	0.32	2.38
民國 8 3 年	100	70.79	66.63	1.16	3.01	19.38	0.30	9.53	6.00	0.04	0.76	0.27	2.46
民國 8 4 年	100	68.26	63.78	1.11	3.38	21.70	0.27	9.76	6.43	0.04	0.75	0.29	2.25
民國 8 5 年	100	69.00	65.47	1.02	2.51	20.63	0.28	10.09	7.00	0.04	0.75	0.25	2.05
民國 8 6 年	100	70.10	66.39	1.02	2.69	20.52	0.27	9.12	5.98	0.04	0.76	0.24	2.10
民國 8 7 年	100	70.33	66.68	0.98	2.67	19.94	0.26	9.46	6.33	0.05	0.76	0.20	2.12
民國 8 8 年	100	70.49	67.05	0.94	2.49	20.29	0.23	8.99	6.02	0.05	0.78	0.17	1.98
民國 8 9 年	100	69.55	65.92	0.90	2.73	21.54	0.22	8.68	5.74	0.05	0.77	0.19	1.94
民國 9 0 年	100	70.54	67.09	0.90	2.55	20.61	0.20	8.65	5.88	0.05	0.75	0.18	1.79
民國 9 1 年	100	70.46	67.09	0.89	2.48	20.67	0.19	8.67	6.20	0.05	0.73	0.18	1.51
民國 9 2 年	100	70.15	66.83	0.96	2.37	21.14	0.18	8.53	6.07	0.04	0.72	0.18	1.53
民國 9 3 年	100	68.94	65.70	0.97	2.27	22.68	0.17	8.21	5.93	0.04	0.71	0.16	1.36
民國 9 4 年	100	68.91	65.81	0.93	2.17	22.96	0.17	7.96	5.58	0.04	0.71	0.17	1.46
民國 9 5 年	100	68.29	65.38	1.00	1.91	23.88	0.16	7.67	5.49	0.05	0.69	0.15	1.28
民國 9 6 年	100	67.64	64.64	1.14	1.86	24.58	0.14	7.64	5.44	0.05	0.68	0.15	1.33
民國 9 7 年	100	67.61	64.21	1.35	2.05	25.48	0.13	6.77	4.71	0.06	0.70	0.13	1.18

表13 水 費 收 入

(1) 按用戶種類別分

—構成比—

單位：%

時期及區處別	總計	一般用水				工業用水	船舶用水	機關及其他用水					
		合計	普通	商業	軍眷			合計	機關	市政	優惠	追償	其他
民國98年	100	70.41	66.81	1.42	2.19	23.04	0.13	6.42	4.41	0.06	0.70	0.14	1.11
民國99年	100	67.65	63.87	1.62	2.16	26.09	0.12	6.13	4.21	0.06	0.65	0.11	1.10
民國100年	100	67.00	62.41	2.43	2.16	26.81	0.13	6.05	4.13	0.06	0.63	0.10	1.13
民國101年	100	66.47	59.11	5.27	2.10	27.41	0.12	6.00	4.14	0.05	0.62	0.09	1.10
民國102年	100	66.28	58.76	5.49	2.03	27.66	0.11	5.96	4.00	0.05	0.57	0.09	1.25
民國103年	100	65.73	58.35	5.44	1.94	28.03	0.10	6.14	3.96	0.05	0.56	0.09	1.48
民國104年	100	66.73	59.38	5.38	1.98	27.43	0.10	5.74	3.66	0.04	0.51	0.10	1.43
第一區管理處	100	90.78	84.38	4.86	1.53	2.38	0.10	6.75	4.41	0.02	0.56	0.08	1.68
第二區管理處	100	56.24	48.85	5.38	2.02	38.30	—	5.46	3.52	0.02	0.36	0.05	1.51
第三區管理處	100	50.89	44.67	5.16	1.06	43.58	—	5.53	3.63	0.03	0.55	0.03	1.29
第四區管理處	100	73.16	65.82	5.44	1.90	22.40	0.12	4.33	2.28	0.09	0.49	0.09	1.37
第五區管理處	100	78.35	71.91	4.35	2.08	13.05	0.21	8.39	5.26	0.07	0.82	0.16	2.07
第六區管理處	100	60.33	52.20	6.28	1.85	34.59	—	5.08	2.50	0.03	0.46	0.15	1.94
第七區管理處	100	54.60	46.62	5.32	2.66	38.76	0.22	6.43	4.83	0.04	0.43	0.07	1.05
第八區管理處	100	81.11	73.00	6.06	2.06	9.86	0.70	8.33	6.59	0.00	0.83	0.15	0.75
第九區管理處	100	81.33	69.19	7.65	4.49	4.54	—	14.13	11.64	0.09	1.03	0.27	1.10
第十區管理處	100	91.01	80.86	5.17	4.98	—	0.00	8.99	5.78	0.01	1.50	0.15	1.54
第十一區管理處	100	86.49	80.50	4.63	1.36	9.35	—	4.16	1.55	0.01	0.67	0.20	1.73
第十二區管理處	100	86.00	79.16	5.37	1.47	9.38	—	4.62	2.62	0.02	0.49	0.12	1.36

表13 水 費 收 入

(2) 按 月 份 別 分

— 實 數 —

單位：千元

時 期 及 區 處 別	總 計	1 月	2 月	3 月	4 月	5 月	6 月
民 國 6 3 年	441,242	30,273	30,424	26,472	30,897	33,169	34,643
民 國 6 4 年	954,678	68,201	68,786	69,333	67,616	75,824	79,212
民 國 6 5 年	1,117,833	78,325	75,016	80,578	80,859	88,283	95,668
民 國 6 6 年	1,265,354	83,976	92,825	90,803	96,346	105,973	107,573
民 國 6 7 年	1,552,538	109,988	108,854	114,587	108,963	121,105	124,844
民 國 6 8 年	2,177,190	138,902	128,649	139,014	131,530	143,377	145,010
民 國 6 9 年	2,759,421	213,445	201,795	203,604	204,599	219,159	223,735
民 國 7 0 年	3,044,027	237,397	226,723	234,909	225,413	244,926	244,924
民 國 7 1 年	4,504,856	283,974	293,229	344,631	347,490	366,612	377,722
民 國 7 2 年	5,145,039	392,317	384,623	378,457	372,840	399,489	426,933
民 國 7 3 年	5,482,239	420,244	411,325	419,052	421,418	426,061	443,958
民 國 7 4 年	5,880,382	460,182	451,503	441,908	447,453	463,244	487,963
民 國 7 5 年	6,157,516	498,381	474,597	481,305	449,608	479,190	496,382
民 國 7 6 年	6,658,913	515,884	492,907	509,915	504,541	523,344	544,636
民 國 7 7 年	7,369,445	576,449	553,055	539,892	577,651	595,863	602,702
民 國 7 8 年	7,920,325	616,718	612,730	611,894	594,082	614,320	635,080
民 國 7 9 年	8,477,462	672,834	667,623	654,930	639,182	668,566	683,936
民 國 8 0 年	9,982,855	730,544	701,474	700,428	690,298	719,967	754,642
民 國 8 1 年	12,541,971	1,004,417	959,870	956,161	997,955	974,739	1,023,082
民 國 8 2 年	13,634,149	1,047,967	1,064,366	1,038,656	1,014,621	1,052,273	1,352,593
民 國 8 3 年	14,649,937	1,103,002	1,114,021	1,277,434	1,099,716	1,071,391	1,182,630
民 國 8 4 年	16,269,355	1,281,852	1,485,205	1,247,868	1,212,929	1,257,558	1,320,384
民 國 8 5 年	16,717,345	1,304,505	1,305,407	1,293,883	1,294,568	1,358,928	1,344,431
民 國 8 6 年	18,120,540	1,444,174	1,439,781	1,426,655	1,438,748	1,378,626	1,401,615
民 國 8 7 年	19,431,666	1,577,821	1,550,519	1,589,679	1,497,708	1,461,851	1,615,472
民 國 8 8 年	20,086,022	1,626,535	1,638,695	1,543,168	1,608,129	1,614,552	1,666,911
民 國 8 9 年	20,959,820	1,666,005	1,685,072	1,726,871	1,679,160	1,618,357	1,739,279
民 國 9 0 年	21,376,684	1,742,609	1,767,825	1,814,901	1,774,627	1,632,623	1,712,982
民 國 9 1 年	21,082,276	1,722,400	1,752,676	1,668,418	1,764,202	1,720,317	1,764,521
民 國 9 2 年	21,589,235	1,763,450	1,791,375	1,718,039	1,780,323	1,649,528	1,693,428
民 國 9 3 年	22,039,862	1,812,500	1,848,073	1,866,794	1,794,017	1,683,000	1,807,135
民 國 9 4 年	22,557,575	1,812,403	1,806,197	1,748,376	1,863,783	1,809,500	1,861,856
民 國 9 5 年	23,335,518	1,891,522	1,913,212	1,957,880	1,856,150	1,833,131	1,919,470
民 國 9 6 年	23,791,970	1,924,134	1,938,601	1,895,759	1,993,866	1,933,422	1,887,304
民 國 9 7 年	23,967,379	1,980,599	1,987,274	1,927,638	2,028,343	1,955,985	1,950,805
民 國 9 8 年	22,800,208	1,813,115	1,831,840	1,927,420	1,848,687	1,727,879	1,849,505

表13 水 費 收 入

(2) 按 月 份 別 分

— 實 數 —

單位：千元

時 期 及 區 處 別	總 計	1 月	2 月	3 月	4 月	5 月	6 月
民 國 9 9 年	24,060,360	2,004,593	1,926,142	1,791,175	2,048,935	1,959,373	1,935,654
民 國 1 0 0 年	24,326,123	1,976,553	1,946,258	2,012,907	1,981,990	1,941,932	1,982,615
民 國 1 0 1 年	24,610,556	1,945,555	1,954,204	2,118,642	1,997,102	1,923,458	2,064,770
民 國 1 0 2 年	25,103,560	2,080,795	2,078,129	1,953,222	1,969,863	2,054,241	2,000,543
民 國 1 0 3 年	25,885,027	2,160,150	2,046,892	2,063,860	2,085,422	2,031,101	2,156,328
民 國 1 0 4 年	25,651,249	2,240,644	2,146,723	1,986,524	2,176,143	2,060,152	1,934,275
第一區管理處	1,118,224	95,464	91,253	84,645	92,292	90,224	86,274
第二區管理處	3,473,429	308,662	313,158	273,539	302,252	261,287	255,143
第三區管理處	2,431,741	214,915	199,838	187,787	197,679	194,092	176,472
第四區管理處	4,073,238	346,243	343,604	306,219	353,115	321,307	314,346
第五區管理處	1,629,316	138,643	131,926	121,934	135,418	135,011	124,020
第六區管理處	2,897,123	253,249	244,858	224,305	246,532	238,378	217,635
第七區管理處	5,383,890	471,721	447,696	420,756	465,386	432,723	419,309
第八區管理處	521,885	46,469	37,917	42,241	39,564	45,508	36,196
第九區管理處	325,788	26,181	26,935	22,790	28,203	25,704	26,121
第十區管理處	181,419	15,121	14,422	13,408	15,459	15,229	13,775
第十一區管理處	1,057,155	90,998	86,832	81,768	90,676	87,546	80,120
第十二區管理處	2,558,040	232,977	208,284	207,132	209,568	213,141	184,865

表13 水 費 收 入

(2) 按 月 份 別 分

— 實 數 —

單位：千元

時 期 及 區 處 別	7 月	8 月	9 月	10 月	11 月	12 月
民 國 6 3 年	40,469	42,394	43,379	44,417	43,301	41,404
民 國 6 4 年	85,212	89,392	91,376	90,982	86,286	82,458
民 國 6 5 年	102,031	105,305	107,921	105,359	100,588	97,900
民 國 6 6 年	101,085	110,674	117,055	119,971	123,602	115,471
民 國 6 7 年	135,521	142,755	151,352	148,726	148,526	137,317
民 國 6 8 年	207,299	226,498	240,388	228,884	229,470	218,169
民 國 6 9 年	248,636	249,398	262,842	247,544	244,892	239,772
民 國 7 0 年	259,245	262,639	284,714	278,825	277,891	266,421
民 國 7 1 年	401,219	404,692	425,428	426,161	422,751	410,947
民 國 7 2 年	455,226	481,430	481,364	471,044	455,590	445,726
民 國 7 3 年	468,347	490,192	505,148	504,405	494,135	477,954
民 國 7 4 年	510,086	506,262	544,604	530,524	521,886	514,767
民 國 7 5 年	525,492	541,253	575,734	562,772	544,430	528,372
民 國 7 6 年	563,881	579,562	620,311	619,210	602,158	582,564
民 國 7 7 年	636,695	665,299	662,120	671,986	658,180	629,553
民 國 7 8 年	673,234	708,723	727,011	723,269	719,862	683,400
民 國 7 9 年	730,448	746,827	760,797	772,051	749,092	731,177
民 國 8 0 年	802,049	802,176	920,813	1,092,636	1,052,067	1,015,762
民 國 8 1 年	1,050,734	1,095,157	1,141,296	1,149,382	1,098,897	1,090,283
民 國 8 2 年	1,136,652	1,184,969	1,210,403	1,216,024	1,168,165	1,147,460
民 國 8 3 年	1,198,863	1,293,991	1,326,575	1,359,102	1,332,787	1,290,426
民 國 8 4 年	1,338,113	1,406,006	1,393,347	1,438,922	1,392,731	1,494,440
民 國 8 5 年	1,281,082	1,502,768	1,493,854	1,523,951	1,478,479	1,535,488
民 國 8 6 年	1,518,132	1,556,830	1,613,460	1,642,749	1,583,477	1,676,294
民 國 8 7 年	1,610,538	1,636,962	1,676,625	1,801,225	1,672,883	1,740,384
民 國 8 8 年	1,631,697	1,691,137	1,734,216	1,815,615	1,741,291	1,774,076
民 國 8 9 年	1,696,709	1,772,366	1,782,227	1,896,857	1,815,914	1,881,001
民 國 9 0 年	1,689,904	1,855,424	1,867,751	1,863,226	1,833,121	1,821,690
民 國 9 1 年	1,693,528	1,755,319	1,766,020	1,838,315	1,827,044	1,809,516
民 國 9 2 年	1,783,915	1,865,449	1,844,718	1,929,955	1,896,936	1,872,119
民 國 9 3 年	1,867,860	1,932,774	1,882,140	1,950,453	1,832,764	1,762,352
民 國 9 4 年	1,886,635	1,922,538	1,937,087	1,971,922	1,941,512	1,995,766
民 國 9 5 年	1,901,891	1,954,653	1,988,182	2,012,961	2,032,841	2,073,626
民 國 9 6 年	1,908,870	2,007,247	2,081,050	2,062,742	2,097,612	2,061,363
民 國 9 7 年	1,986,154	2,041,467	2,013,381	2,077,836	2,057,813	1,960,084
民 國 9 8 年	1,945,867	1,956,864	1,950,879	1,988,607	1,945,508	2,014,037

表13 水 費 收 入

(2) 按 月 份 別 分

— 實 數 —

單位：千元

時 期 及 區 處 別	7 月	8 月	9 月	10 月	11 月	12 月
民 國 9 9 年	2,010,068	2,014,186	2,078,416	2,149,746	2,088,873	2,053,199
民 國 1 0 0 年	2,061,422	2,033,867	2,085,852	2,173,977	2,090,485	2,038,265
民 國 1 0 1 年	1,948,198	2,089,239	2,169,997	2,177,122	2,092,123	2,130,145
民 國 1 0 2 年	2,114,601	2,124,607	2,203,314	2,163,397	2,181,098	2,179,748
民 國 1 0 3 年	2,103,846	2,217,267	2,310,875	2,200,480	2,201,278	2,307,525
民 國 1 0 4 年	1,974,141	2,079,122	2,252,745	2,165,891	2,162,946	2,471,941
第一區管理處	88,647	94,597	98,903	95,928	93,206	106,791
第二區管理處	241,671	259,928	296,615	314,769	296,394	350,011
第三區管理處	191,320	200,400	222,015	200,899	215,897	230,427
第四區管理處	309,321	341,460	346,936	350,912	339,948	399,829
第五區管理處	131,898	134,814	144,150	138,303	138,332	154,868
第六區管理處	223,745	239,614	253,893	240,763	235,515	278,635
第七區管理處	422,491	444,928	471,766	433,093	439,945	514,076
第八區管理處	43,787	41,099	52,602	42,428	47,902	46,170
第九區管理處	24,439	28,492	29,373	28,995	26,644	31,912
第十區管理處	14,395	15,278	16,075	15,810	15,105	17,342
第十一區管理處	81,489	85,629	90,517	90,567	88,843	102,172
第十二區管理處	200,939	192,884	229,901	213,423	225,217	239,708

表13 水 費 收 入

(2) 按 月 份 別 分

— 構 成 比 —

單位：%

時期及區處別	總計	1月	2月	3月	4月	5月	6月	7月	8月	9月	10月	11月	12月
民國63年	100	6.86	6.90	6.00	7.00	7.52	7.85	9.17	9.61	9.83	10.07	9.81	9.38
民國64年	100	7.14	7.21	7.26	7.08	7.94	8.30	8.93	9.36	9.57	9.53	9.04	8.64
民國65年	100	7.01	6.71	7.21	7.23	7.90	8.56	9.13	9.42	9.65	9.43	9.00	8.76
民國66年	100	6.64	7.34	7.18	7.61	8.37	8.50	7.99	8.75	9.25	9.48	9.77	9.13
民國67年	100	7.08	7.01	7.38	7.02	7.80	8.04	8.73	9.19	9.75	9.58	9.57	8.84
民國68年	100	6.38	5.91	6.39	6.04	6.59	6.66	9.52	10.40	11.04	10.51	10.54	10.02
民國69年	100	7.74	7.31	7.38	7.41	7.94	8.11	9.01	9.04	9.53	8.97	8.87	8.69
民國70年	100	7.80	7.45	7.72	7.41	8.05	8.05	8.52	8.63	9.35	9.16	9.13	8.75
民國71年	100	6.30	6.51	7.65	7.71	8.14	8.38	8.91	8.98	9.44	9.46	9.38	9.12
民國72年	100	7.63	7.48	7.36	7.25	7.76	8.30	8.85	9.36	9.36	9.16	8.85	8.66
民國73年	100	7.67	7.50	7.64	7.69	7.77	8.10	8.54	8.94	9.21	9.20	9.01	8.72
民國74年	100	7.83	7.68	7.51	7.61	7.88	8.30	8.67	8.61	9.26	9.02	8.88	8.75
民國75年	100	8.09	7.71	7.82	7.30	7.78	8.06	8.53	8.79	9.35	9.14	8.84	8.58
民國76年	100	7.75	7.40	7.66	7.58	7.86	8.18	8.47	8.70	9.32	9.30	9.04	8.75
民國77年	100	7.82	7.50	7.33	7.84	8.09	8.18	8.64	9.03	8.98	9.12	8.93	8.54
民國78年	100	7.79	7.74	7.73	7.50	7.76	8.02	8.50	8.95	9.18	9.13	9.09	8.63
民國79年	100	7.94	7.88	7.73	7.54	7.89	8.07	8.62	8.81	8.97	9.11	8.84	8.62
民國80年	100	7.32	7.03	7.02	6.91	7.21	7.56	8.03	8.04	9.22	10.95	10.54	10.18
民國81年	100	8.01	7.65	7.62	7.96	7.77	8.16	8.38	8.73	9.10	9.16	8.76	8.69
民國82年	100	7.69	7.81	7.62	7.44	7.72	9.92	8.34	8.69	8.88	8.92	8.57	8.42
民國83年	100	7.53	7.60	8.72	7.51	7.31	8.07	8.18	8.83	9.06	9.28	9.10	8.81
民國84年	100	7.88	9.13	7.67	7.46	7.73	8.12	8.22	8.64	8.56	8.84	8.56	9.19
民國85年	100	7.80	7.81	7.74	7.74	8.13	8.04	7.66	8.99	8.94	9.12	8.84	9.18
民國86年	100	7.97	7.95	7.87	7.94	7.61	7.73	8.38	8.59	8.90	9.07	8.74	9.25
民國87年	100	8.12	7.98	8.18	7.71	7.52	8.31	8.29	8.42	8.63	9.27	8.61	8.96
民國88年	100	8.10	8.16	7.68	8.01	8.04	8.30	8.12	8.42	8.63	9.04	8.67	8.83
民國89年	100	7.95	8.04	8.24	8.01	7.72	8.30	8.10	8.46	8.50	9.05	8.66	8.97
民國90年	100	8.15	8.27	8.49	8.30	7.64	8.01	7.91	8.68	8.74	8.72	8.58	8.52
民國91年	100	8.17	8.31	7.91	8.37	8.16	8.37	8.03	8.33	8.38	8.72	8.67	8.58
民國92年	100	8.17	8.30	7.96	8.25	7.64	7.84	8.26	8.64	8.54	8.94	8.79	8.67
民國93年	100	8.22	8.39	8.47	8.14	7.64	8.20	8.47	8.77	8.54	8.85	8.32	8.00
民國94年	100	8.03	8.01	7.75	8.26	8.02	8.25	8.36	8.52	8.59	8.74	8.61	8.85
民國95年	100	8.11	8.20	8.39	7.95	7.86	8.23	8.15	8.38	8.52	8.63	8.71	8.89
民國96年	100	8.09	8.15	7.97	8.38	8.13	7.93	8.02	8.44	8.75	8.67	8.82	8.66
民國97年	100	8.26	8.29	8.04	8.46	8.16	8.14	8.29	8.52	8.40	8.67	8.59	8.18
民國98年	100	7.95	8.03	8.45	8.11	7.58	8.11	8.53	8.58	8.56	8.72	8.53	8.83

表13 水 費 收 入

(2) 按 月 份 別 分

— 構 成 比 —

單位：%

時期及區處別	總計	1月	2月	3月	4月	5月	6月	7月	8月	9月	10月	11月	12月
民國99年	100	8.33	8.01	7.44	8.52	8.14	8.04	8.35	8.37	8.64	8.93	8.68	8.53
民國100年	100	8.13	8.00	8.27	8.15	7.98	8.15	8.47	8.36	8.57	8.94	8.59	8.38
民國101年	100	7.91	7.94	8.61	8.11	7.82	8.39	7.92	8.49	8.82	8.85	8.50	8.66
民國102年	100	8.29	8.28	7.78	7.85	8.18	7.97	8.42	8.46	8.78	8.62	8.69	8.68
民國103年	100	8.35	7.91	7.97	8.06	7.85	8.33	8.13	8.57	8.93	8.50	8.50	8.91
民國104年	100	8.74	8.37	7.74	8.48	8.03	7.54	7.70	8.11	8.78	8.44	8.43	9.64
第一區管理處	100	8.54	8.16	7.57	8.25	8.07	7.72	7.93	8.46	8.84	8.58	8.34	9.55
第二區管理處	100	8.89	9.02	7.88	8.70	7.52	7.35	6.96	7.48	8.54	9.06	8.53	10.08
第三區管理處	100	8.84	8.22	7.72	8.13	7.98	7.26	7.87	8.24	9.13	8.26	8.88	9.48
第四區管理處	100	8.50	8.44	7.52	8.67	7.89	7.72	7.59	8.38	8.52	8.62	8.35	9.82
第五區管理處	100	8.51	8.10	7.48	8.31	8.29	7.61	8.10	8.27	8.85	8.49	8.49	9.51
第六區管理處	100	8.74	8.45	7.74	8.51	8.23	7.51	7.72	8.27	8.76	8.31	8.13	9.62
第七區管理處	100	8.76	8.32	7.82	8.64	8.04	7.79	7.85	8.26	8.76	8.04	8.17	9.55
第八區管理處	100	8.90	7.27	8.09	7.58	8.72	6.94	8.39	7.88	10.08	8.13	9.18	8.85
第九區管理處	100	8.04	8.27	7.00	8.66	7.89	8.02	7.50	8.75	9.02	8.90	8.18	9.80
第十區管理處	100	8.33	7.95	7.39	8.52	8.39	7.59	7.93	8.42	8.86	8.71	8.33	9.56
第十一區管理處	100	8.61	8.21	7.73	8.58	8.28	7.58	7.71	8.10	8.56	8.57	8.40	9.66
第十二區管理處	100	9.11	8.14	8.10	8.19	8.33	7.23	7.86	7.54	8.99	8.34	8.80	9.37

表14 各區管理處水費收入比較

年 別	—實數—							單位：千元
	總 計	第一區管理處	第二區管理處	第三區管理處	第四區管理處	第五區管理處	第六區管理處	
民國 6 3 年	441,242	44,079	68,274	36,272	42,622	—	82,624	
民國 6 4 年	954,678	86,582	126,369	65,486	160,713	68,390	120,228	
民國 6 5 年	1,117,833	89,954	146,186	73,561	172,228	86,216	133,972	
民國 6 6 年	1,265,354	92,754	178,787	85,750	170,012	92,218	158,626	
民國 6 7 年	1,552,538	100,867	261,698	100,398	199,415	113,356	188,347	
民國 6 8 年	2,177,190	130,594	420,438	133,793	267,801	159,405	260,838	
民國 6 9 年	2,759,421	160,226	559,481	166,982	340,360	202,393	328,170	
民國 7 0 年	3,044,027	168,241	644,108	172,128	379,745	233,064	356,868	
民國 7 1 年	4,504,856	240,747	993,415	245,606	558,245	362,163	541,332	
民國 7 2 年	5,145,039	279,511	1,101,401	278,512	637,801	417,456	622,702	
民國 7 3 年	5,482,239	294,326	1,170,699	285,283	699,150	439,970	654,482	
民國 7 4 年	5,880,382	310,871	1,226,344	313,882	770,642	472,875	715,270	
民國 7 5 年	6,157,516	313,225	1,301,283	326,792	811,933	483,530	752,213	
民國 7 6 年	6,658,913	338,058	1,458,448	355,490	888,704	517,607	789,792	
民國 7 7 年	7,369,445	361,910	1,472,941	395,384	1,014,617	562,916	842,266	
民國 7 8 年	7,920,325	380,642	791,516	443,250	1,114,696	600,519	887,120	
民國 7 9 年	8,477,462	417,096	834,427	486,389	1,210,366	640,340	937,821	
民國 8 0 年	9,982,855	484,857	1,016,051	581,064	1,451,122	750,477	1,081,825	
民國 8 1 年	12,541,971	601,816	1,286,020	756,289	1,806,411	932,983	1,342,287	
民國 8 2 年	13,634,149	617,245	1,393,168	822,747	1,975,021	1,008,486	1,404,919	
民國 8 3 年	14,649,937	680,620	1,492,322	892,470	2,111,794	1,109,140	1,511,372	
民國 8 4 年	16,269,355	757,387	1,700,991	996,302	2,273,611	1,207,468	1,637,075	
民國 8 5 年	16,717,345	833,530	1,809,816	1,072,514	2,317,781	1,231,945	1,659,456	
民國 8 6 年	18,120,540	889,985	2,073,593	1,234,484	2,510,698	1,299,590	1,806,480	
民國 8 7 年	19,431,666	940,940	2,323,574	1,401,681	2,725,232	1,333,160	1,921,646	
民國 8 8 年	20,086,022	981,486	2,538,208	1,488,079	2,792,478	1,368,422	1,987,162	
民國 8 9 年	20,959,820	1,027,599	2,810,055	1,673,697	2,708,898	1,410,009	2,053,617	
民國 9 0 年	21,376,684	1,032,605	2,806,423	1,724,721	2,817,212	1,436,046	2,125,067	
民國 9 1 年	21,082,276	1,007,758	2,746,099	1,723,875	2,827,323	1,429,197	2,166,662	
民國 9 2 年	21,589,235	1,020,528	2,869,628	1,791,710	2,912,446	1,451,437	2,233,720	
民國 9 3 年	22,039,862	1,036,402	2,765,316	1,880,675	2,970,226	1,489,197	2,366,467	
民國 9 4 年	22,557,575	1,036,676	2,916,120	1,943,874	3,093,006	1,506,001	2,447,652	
民國 9 5 年	23,335,518	1,050,428	3,189,335	2,034,952	3,221,528	1,520,675	2,573,911	
民國 9 6 年	23,791,970	1,055,198	3,261,728	2,126,452	3,307,745	1,522,486	2,682,239	
民國 9 7 年	23,967,379	1,056,039	3,335,648	2,180,694	3,375,754	1,514,880	2,723,796	
民國 9 8 年	22,800,208	1,048,272	3,135,560	2,071,174	3,299,266	1,503,913	2,511,879	
民國 9 9 年	24,060,360	1,061,127	3,387,965	2,229,833	3,494,715	1,530,763	2,697,093	
民國 1 0 0 年	24,326,123	1,061,977	3,430,383	2,313,103	3,552,327	1,536,988	2,710,730	
民國 1 0 1 年	24,610,556	1,073,982	3,455,973	2,335,478	3,666,961	1,550,056	2,752,044	
民國 1 0 2 年	25,103,560	1,085,391	3,544,075	2,363,675	3,839,909	1,573,242	2,814,106	
民國 1 0 3 年	25,885,027	1,106,209	3,722,047	2,442,884	4,014,840	1,604,267	2,918,338	
民國 1 0 4 年	25,651,249	1,118,224	3,473,429	2,431,741	4,073,238	1,629,316	2,897,123	

說 明：1. 民國63年水費收入含直屬營運所13,477千元。

2. 民國82年起總計數含國防部軍眷優待用水差額補助款，惟82年至90年因未予區分歸屬各區處，故各區處合計與總計數不相等。

表14 各區管理處水費收入比較

年 別	— 實數 —					
	第七區管理處	第八區管理處	第九區管理處	第十區管理處	第十一區管理處	第十二區管理處
民國 6 3 年	147,799	—	4,313	1,782	—	—
民國 6 4 年	286,431	6,320	22,599	11,560	—	—
民國 6 5 年	335,114	30,021	24,431	12,153	13,997	—
民國 6 6 年	376,733	36,293	25,896	13,024	35,261	—
民國 6 7 年	456,228	41,590	30,666	15,030	44,943	—
民國 6 8 年	627,203	54,039	42,243	19,868	60,968	—
民國 6 9 年	773,885	66,394	52,884	26,149	82,497	—
民國 7 0 年	838,668	69,358	57,229	28,438	96,180	—
民國 7 1 年	1,182,872	98,798	82,080	42,788	156,810	—
民國 7 2 年	1,361,037	110,892	93,020	50,443	192,264	—
民國 7 3 年	1,447,050	116,525	99,333	53,811	221,610	—
民國 7 4 年	1,528,139	127,009	102,609	58,377	254,364	—
民國 7 5 年	1,599,822	129,469	104,946	60,772	273,531	—
民國 7 6 年	1,692,494	139,732	110,327	64,652	303,609	—
民國 7 7 年	1,865,608	158,116	117,879	71,248	335,049	171,511
民國 7 8 年	1,963,862	169,756	127,127	72,549	358,028	1,011,261
民國 7 9 年	2,079,148	179,712	135,865	77,320	384,992	1,093,986
民國 8 0 年	2,477,041	209,602	153,193	88,203	444,841	1,244,579
民國 8 1 年	3,203,339	262,308	186,491	107,269	557,937	1,498,821
民國 8 2 年	3,337,023	283,563	201,444	113,390	604,499	1,585,946
民國 8 3 年	3,638,601	318,177	220,785	123,717	649,735	1,705,682
民國 8 4 年	4,117,247	343,114	241,103	131,156	716,287	1,853,235
民國 8 5 年	4,260,168	357,720	241,521	133,652	729,528	1,906,855
民國 8 6 年	4,471,965	380,627	261,762	145,476	805,832	2,036,000
民國 8 7 年	4,746,288	391,492	278,960	148,426	856,842	2,153,787
民國 8 8 年	4,812,954	398,794	288,958	149,013	885,504	2,215,116
民國 8 9 年	4,969,155	408,864	292,430	152,526	911,051	2,293,190
民國 9 0 年	5,063,314	414,855	294,638	155,401	931,580	2,342,944
民國 9 1 年	5,133,795	419,868	298,638	160,337	924,109	2,244,615
民國 9 2 年	5,184,038	427,865	308,062	164,232	930,417	2,295,155
民國 9 3 年	5,340,989	428,834	305,376	165,515	943,387	2,347,477
民國 9 4 年	5,370,698	437,080	309,243	162,910	948,555	2,385,760
民國 9 5 年	5,443,522	446,557	312,671	163,296	959,836	2,418,807
民國 9 6 年	5,461,300	458,110	310,414	164,659	964,811	2,476,828
民國 9 7 年	5,425,486	451,876	301,893	161,233	966,088	2,473,994
民國 9 8 年	4,967,688	453,929	298,315	164,624	956,007	2,389,582
民國 9 9 年	5,302,555	463,552	301,954	165,768	964,705	2,460,330
民國 1 0 0 年	5,319,186	474,028	304,871	164,533	972,299	2,485,698
民國 1 0 1 年	5,322,642	481,388	302,592	165,423	985,577	2,518,439
民國 1 0 2 年	5,352,734	494,084	308,779	168,889	1,005,681	2,552,997
民國 1 0 3 年	5,435,978	504,864	322,133	175,607	1,037,382	2,600,479
民國 1 0 4 年	5,383,890	521,885	325,788	181,419	1,057,155	2,558,040

表14 各區管理處水費收入比較

—構成比—

單位：%

年 別	總 計	第一區 管理處	第二區 管理處	第三區 管理處	第四區 管理處	第五區 管理處	第六區 管理處	第七區 管理處	第八區 管理處	第九區 管理處	第十區 管理處	第十一區 管理處	第十二區 管理處
民國 6 3 年	100	9.99	15.47	8.22	9.66	—	18.73	33.50	—	0.98	0.40	—	—
民國 6 4 年	100	9.07	13.24	6.86	16.83	7.16	12.59	30.00	0.66	2.37	1.21	—	—
民國 6 5 年	100	8.05	13.08	6.58	15.41	7.71	11.98	29.98	2.69	2.19	1.09	1.25	—
民國 6 6 年	100	7.33	14.13	6.78	13.44	7.29	12.54	29.77	2.87	2.05	1.03	2.79	—
民國 6 7 年	100	6.50	16.86	6.47	12.84	7.30	12.13	29.39	2.68	1.98	0.97	2.89	—
民國 6 8 年	100	6.00	19.31	6.15	12.30	7.32	11.98	28.81	2.48	1.94	0.91	2.80	—
民國 6 9 年	100	5.81	20.28	6.05	12.33	7.33	11.89	28.05	2.41	1.92	0.95	2.99	—
民國 7 0 年	100	5.53	21.16	5.65	12.48	7.66	11.72	27.55	2.28	1.88	0.93	3.16	—
民國 7 1 年	100	5.34	22.05	5.45	12.39	8.04	12.02	26.26	2.19	1.82	0.95	3.48	—
民國 7 2 年	100	5.43	21.41	5.41	12.40	8.11	12.10	26.45	2.16	1.81	0.98	3.74	—
民國 7 3 年	100	5.37	21.35	5.20	12.75	8.03	11.94	26.40	2.13	1.81	0.98	4.04	—
民國 7 4 年	100	5.29	20.85	5.34	13.11	8.04	12.16	25.99	2.16	1.74	0.99	4.33	—
民國 7 5 年	100	5.09	21.13	5.31	13.19	7.85	12.22	25.98	2.10	1.70	0.99	4.44	—
民國 7 6 年	100	5.08	21.90	5.34	13.35	7.77	11.86	25.42	2.10	1.66	0.97	4.56	—
民國 7 7 年	100	4.91	19.99	5.37	13.77	7.64	11.43	25.32	2.15	1.60	0.97	4.55	2.33
民國 7 8 年	100	4.81	9.99	5.60	14.07	7.58	11.20	24.80	2.14	1.61	0.92	4.52	12.77
民國 7 9 年	100	4.92	9.84	5.74	14.28	7.55	11.06	24.53	2.12	1.60	0.91	4.54	12.90
民國 8 0 年	100	4.86	10.18	5.82	14.54	7.52	10.84	24.81	2.10	1.53	0.88	4.46	12.47
民國 8 1 年	100	4.80	10.25	6.03	14.40	7.44	10.70	25.54	2.09	1.49	0.86	4.45	11.95
民國 8 2 年	100	4.53	10.22	6.03	14.49	7.40	10.30	24.48	2.08	1.48	0.83	4.43	11.63
民國 8 3 年	100	4.65	10.19	6.09	14.42	7.57	10.32	24.84	2.17	1.51	0.84	4.44	11.64
民國 8 4 年	100	4.66	10.46	6.12	13.97	7.42	10.06	25.31	2.11	1.48	0.81	4.40	11.39
民國 8 5 年	100	4.99	10.83	6.42	13.86	7.37	9.93	25.48	2.14	1.44	0.80	4.36	11.41
民國 8 6 年	100	4.91	11.44	6.81	13.86	7.17	9.97	24.68	2.10	1.44	0.80	4.45	11.24
民國 8 7 年	100	4.84	11.96	7.21	14.02	6.86	9.89	24.43	2.01	1.44	0.76	4.41	11.08
民國 8 8 年	100	4.89	12.64	7.41	13.90	6.81	9.89	23.96	1.99	1.44	0.74	4.41	11.03
民國 8 9 年	100	4.90	13.41	7.99	12.92	6.73	9.80	23.71	1.95	1.40	0.73	4.35	10.94
民國 9 0 年	100	4.83	13.13	8.07	13.18	6.72	9.94	23.69	1.94	1.38	0.73	4.36	10.96
民國 9 1 年	100	4.78	13.03	8.18	13.41	6.78	10.28	24.35	1.99	1.42	0.76	4.38	10.65
民國 9 2 年	100	4.73	13.29	8.30	13.49	6.72	10.35	24.01	1.98	1.43	0.76	4.31	10.63
民國 9 3 年	100	4.70	12.55	8.53	13.48	6.76	10.74	24.23	1.95	1.39	0.75	4.28	10.65
民國 9 4 年	100	4.60	12.93	8.62	13.71	6.68	10.85	23.81	1.94	1.37	0.72	4.21	10.58
民國 9 5 年	100	4.50	13.67	8.72	13.81	6.52	11.03	23.33	1.91	1.34	0.70	4.11	10.37
民國 9 6 年	100	4.44	13.71	8.94	13.90	6.40	11.27	22.95	1.93	1.30	0.69	4.06	10.41
民國 9 7 年	100	4.41	13.92	9.10	14.08	6.32	11.36	22.64	1.89	1.26	0.67	4.03	10.32
民國 9 8 年	100	4.60	13.75	9.08	14.47	6.60	11.02	21.79	1.99	1.31	0.72	4.19	10.48
民國 9 9 年	100	4.41	14.08	9.27	14.52	6.36	11.21	22.04	1.93	1.25	0.69	4.01	10.23
民國 1 0 0 年	100	4.37	14.10	9.51	14.60	6.32	11.14	21.87	1.95	1.25	0.68	4.00	10.22
民國 1 0 1 年	100	4.36	14.04	9.49	14.90	6.30	11.18	21.63	1.96	1.23	0.67	4.00	10.23
民國 1 0 2 年	100	4.32	14.12	9.42	15.30	6.27	11.21	21.32	1.97	1.23	0.67	4.01	10.17
民國 1 0 3 年	100	4.27	14.38	9.44	15.51	6.20	11.27	21.00	1.95	1.24	0.68	4.01	10.05
民國 1 0 4 年	100	4.36	13.54	9.48	15.88	6.35	11.29	20.99	2.03	1.27	0.71	4.12	9.97

表14 各區管理處水費收入比較

—環比指數—

單位：%

年 別	總 計	第一區 管理處	第二區 管理處	第三區 管理處	第四區 管理處	第五區 管理處	第六區 管理處	第七區 管理處	第八區 管理處	第九區 管理處	第十區 管理處	第十一區 管理處	第十二區 管理處
民國 6 3 年	—	—	—	—	—	—	—	—	—	—	—	—	—
民國 6 4 年	216.36	196.42	185.09	180.54	377.07	—	145.51	193.80	—	523.97	648.71	—	—
民國 6 5 年	117.09	103.89	115.68	112.33	107.16	126.07	111.43	117.00	475.02	108.11	105.13	—	—
民國 6 6 年	113.20	103.11	122.30	116.57	98.71	106.96	118.40	112.42	120.89	106.00	107.17	251.92	—
民國 6 7 年	122.70	108.75	146.37	117.08	117.29	122.92	118.74	121.10	114.60	118.42	115.40	127.46	—
民國 6 8 年	140.23	129.47	160.66	133.26	134.29	140.62	138.49	137.48	129.93	137.75	132.19	135.66	—
民國 6 9 年	126.74	122.69	133.07	124.81	127.09	126.97	125.81	123.39	122.86	125.19	131.61	135.31	—
民國 7 0 年	110.31	105.00	115.13	103.08	111.57	115.15	108.74	108.37	104.46	108.22	108.75	116.59	—
民國 7 1 年	147.99	143.10	154.23	142.69	147.01	155.39	151.69	141.04	142.45	143.42	150.46	163.04	—
民國 7 2 年	114.21	116.10	110.87	113.40	114.25	115.27	115.03	115.06	112.24	113.33	117.89	122.61	—
民國 7 3 年	106.55	105.30	106.29	102.43	109.62	105.39	105.10	106.32	105.08	106.79	106.68	115.26	—
民國 7 4 年	107.26	105.62	104.75	110.02	110.23	107.48	109.29	105.60	109.00	103.30	108.49	114.78	—
民國 7 5 年	104.71	100.76	106.11	104.11	105.36	102.25	105.16	104.69	101.94	102.28	104.10	107.54	—
民國 7 6 年	108.14	107.93	112.08	108.78	109.46	107.05	105.00	105.79	107.93	105.13	106.38	111.00	—
民國 7 7 年	110.67	107.06	100.99	111.22	114.17	108.75	106.64	110.23	113.16	106.85	110.20	110.36	—
民國 7 8 年	107.48	105.18	53.74	112.11	109.86	106.68	105.33	105.27	107.36	107.85	101.83	106.86	589.62
民國 7 9 年	107.03	109.58	105.42	109.73	108.58	106.63	105.72	105.87	105.86	106.87	106.58	107.53	108.18
民國 8 0 年	117.76	116.25	121.77	119.46	119.89	117.20	115.36	119.14	116.63	112.75	114.08	115.55	113.77
民國 8 1 年	125.64	124.12	126.57	130.16	124.48	124.32	124.08	129.32	125.15	121.74	121.62	125.42	120.43
民國 8 2 年	108.71	102.56	108.33	108.79	109.33	108.09	104.67	104.17	108.10	108.02	105.71	108.35	105.81
民國 8 3 年	107.45	110.27	107.12	108.47	106.93	109.98	107.58	109.04	112.21	109.60	109.11	107.48	107.55
民國 8 4 年	111.05	111.28	113.98	111.63	107.66	108.87	108.32	113.15	107.84	109.20	106.01	110.24	108.65
民國 8 5 年	102.75	110.05	106.40	107.65	101.94	102.03	101.37	103.47	104.26	100.17	101.90	101.85	102.89
民國 8 6 年	108.39	106.77	114.57	115.10	108.32	105.49	108.86	104.97	106.40	108.38	108.85	110.46	106.77
民國 8 7 年	107.24	105.73	112.06	113.54	108.54	102.58	106.38	106.13	102.85	106.57	102.03	106.33	105.79
民國 8 8 年	103.37	104.31	109.24	106.16	102.47	102.64	103.41	101.40	101.87	103.58	100.40	103.35	102.85
民國 8 9 年	104.35	104.70	110.71	112.47	97.01	103.04	103.34	103.25	102.53	101.20	102.36	102.88	103.52
民國 9 0 年	101.99	100.49	99.87	103.05	104.00	101.85	103.48	101.89	101.47	100.75	101.88	102.25	102.17
民國 9 1 年	98.62	97.59	97.85	99.95	100.36	99.52	101.96	101.39	101.21	101.36	103.18	99.20	95.80
民國 9 2 年	102.40	101.27	104.50	103.94	103.01	101.56	103.09	100.98	101.90	103.16	102.43	100.68	102.25
民國 9 3 年	102.09	101.56	96.36	104.97	101.98	102.60	105.94	103.03	100.23	99.13	100.78	101.39	102.28
民國 9 4 年	102.35	100.03	105.45	103.36	104.13	101.13	103.43	100.56	101.92	101.27	98.43	100.55	101.63
民國 9 5 年	103.45	101.33	109.37	104.69	104.16	100.97	105.16	101.36	102.17	101.11	100.24	101.19	101.39
民國 9 6 年	101.96	100.45	102.27	104.50	102.68	100.12	104.21	100.33	102.59	99.28	100.83	100.52	102.40
民國 9 7 年	100.74	100.08	102.27	102.55	102.06	99.50	101.55	99.34	98.64	97.25	97.92	100.13	99.89
民國 9 8 年	95.13	99.26	94.00	94.98	97.73	99.28	92.22	91.56	100.45	98.81	102.10	98.96	96.59
民國 9 9 年	105.53	101.23	108.05	107.66	105.92	101.79	107.37	106.74	102.12	101.22	100.69	100.91	102.96
民國 1 0 0 年	101.10	100.08	101.25	103.73	101.65	100.41	100.51	100.31	102.26	100.97	99.26	100.79	101.03
民國 1 0 1 年	101.17	101.13	100.75	100.97	103.23	100.85	101.52	100.06	101.55	99.25	100.54	101.37	101.32
民國 1 0 2 年	102.00	101.06	102.55	101.21	104.72	101.50	102.26	100.57	102.64	102.04	102.09	102.04	101.37
民國 1 0 3 年	103.11	101.92	105.02	103.35	104.56	101.97	103.70	101.56	102.18	104.32	103.98	103.15	101.86
民國 1 0 4 年	99.10	101.09	93.32	99.54	101.45	101.56	99.27	99.04	103.37	101.13	103.31	101.91	98.37

表15 違章用水案件處理

中華民國104年

 單位：

- 件數：件
- 水量：立方公尺
- 水費：元

區處別	總計			竊水			毀損供水設備		
	件數	追償水量	追償水費	件數	追償水量	追償水費	件數	追償水量	追償水費
總計	1,063	2,330,932	25,225,219	268	1,567,473	17,346,829	795	763,459	7,878,390
第一區管理處	34	80,369	868,259	4	11,390	124,762	30	68,979	743,497
第二區管理處	145	172,812	1,839,149	22	90,078	986,759	123	82,734	852,390
第三區管理處	74	73,746	807,021	11	34,403	376,727	63	39,343	430,294
第四區管理處	159	349,951	3,793,200	58	316,336	3,438,067	101	33,615	355,133
第五區管理處	208	232,107	2,626,566	30	134,742	1,575,973	178	97,365	1,050,593
第六區管理處	61	398,318	4,381,516	24	366,805	4,036,631	37	31,513	344,885
第七區管理處	134	368,142	3,679,329	49	249,350	2,761,350	85	118,792	917,979
第八區管理處	25	71,792	784,256	4	41,437	453,940	21	30,355	330,316
第九區管理處	41	75,100	882,610	17	64,691	768,784	24	10,409	113,826
第十區管理處	34	25,276	276,817	9	18,056	197,783	25	7,220	79,034
第十一區管理處	64	192,401	2,102,675	27	181,662	1,985,250	37	10,739	117,425
第十二區管理處	84	290,918	3,183,821	13	58,523	640,803	71	232,395	2,543,018

資料來源：依據本公司營收系統之水費收入資料彙編。

表 16 主要機電暨儀表設備

單位：台

時期及區處別	主要機電部分									儀表部分						
	變壓器	電動抽水機	引擎發電機	膠羽機	快混機	加藥機	加氣機	刮泥機	集中監控設備(套)	水位計	液氣洩漏警報器	餘氯自動紀錄器	濁度自動紀錄器	濾率計	水頭損失計	PH計
民國63年底
民國64年底	307	1,346	11	91	—	103	254	—	—	—
民國65年底	334	1,489	14	97	—	106	308	—	—	—
民國66年底	394	1,614	14	107	—	116	369	—	—	—
民國67年底	465	1,871	23	146	—	141	442	—	—	—
民國68年底	477	1,927	23	149	—	134	498	—	—	—
民國69年底	517	2,098	25	161	—	141	532	—	—	—
民國70年底	533	2,282	29	161	—	160	533	—	—	—
民國71年底	586	2,423	30	167	—	170	533	—	—	—
民國72年底	625	2,620	35	247	—	199	605	—	—	244	51	136	22	82	103	—
民國73年底	648	2,850	43	269	—	215	652	—	—	266	89	147	24	90	111	—
民國74年底	662	3,005	47	279	—	231	682	—	—	293	108	150	27	90	133	—
民國75年底	683	3,184	54	201	—	239	721	—	—	317	121	156	36	90	133	—
民國76年底	693	3,337	56	203	—	235	729	—	—	338	159	140	39	90	133	—
民國77年底	709	3,482	55	209	—	226	748	—	—	337	178	142	39	94	135	—
民國78年底	688	3,601	63	207	—	223	751	—	—	348	201	142	39	94	138	—
民國79年底	700	3,746	86	205	—	250	757	—	—	374	214	145	43	94	138	—
民國80年底	722	3,937	86	206	—	280	778	—	—	391	240	149	44	91	141	—
民國81年底	732	4,187	93	232	—	309	790	—	—	422	295	157	61	101	154	—
民國82年底	734	4,396	97	229	—	333	786	—	—	445	309	173	70	101	154	—
民國83年底	745	4,604	103	252	138	520	662	68	—	505	304	217	86	123	154	—
民國84年底	739	4,796	113	291	98	744	613	72	—	590	288	240	104	123	166	—
民國85年底	755	5,022	123	293	98	865	518	76	—	678	293	271	113	117	170	—
民國86年底	767	5,279	124	296	122	966	496	100	374	783	277	293	119	117	179	—
民國87年底	738	5,532	133	326	130	990	442	129	414	889	257	347	140	113	179	—
民國88年底	719	5,642	141	338	118	1,131	377	142	430	947	233	384	143	113	171	—
民國89年底	706	5,846	160	341	126	1,266	359	144	438	1,031	221	431	185	113	171	108
民國90年底	706	6,038	186	393	133	1,373	330	149	477	1,048	205	489	226	113	171	121
民國91年底	711	6,364	203	458	144	1,424	295	184	510	1,244	214	535	300	113	171	167
民國92年底	720	6,542	234	499	137	1,520	316	193	532	1,352	207	610	450	113	171	200
民國93年底	715	6,779	238	575	141	1,542	272	211	543	1,444	181	612	488	113	179	227
民國94年底	710	6,848	245	584	141	1,530	255	249	535	1,518	174	659	571	113	179	261
民國95年底	714	6,965	263	630	158	1,543	253	312	550	1,595	163	696	633	113	177	278
民國96年底	715	7,026	269	626	159	1,570	251	332	604	1,651	162	670	657	112	175	296

表 16 主要機電暨儀表設備

單位：台

時期及區處別	主要機電部分									儀 表 部 分						
	變壓器	電動抽水機	引擎發電機	膠羽機	快混機	加藥機	加氣機	刮泥機	集中監控設備(套)	水位計	液氣洩漏警報器	餘氯自動紀錄器	濁度自動紀錄器	濾率計	水頭損失計	PH計
民國97年底	726	7,160	278	643	162	1,597	250	340	543	1,677	152	684	699	121	188	314
民國98年底	726	7,228	280	686	159	1,616	238	363	556	1,741	144	685	732	131	182	306
民國99年底	735	7,348	284	690	158	1,614	238	365	566	1,767	140	696	772	131	172	313
民國100年底	736	7,500	286	695	153	1,603	226	373	604	1,826	122	707	802	135	176	335
民國101年底	736	7,588	292	699	150	1,631	216	386	617	1,859	106	710	793	135	174	355
民國102年底	738	7,629	295	738	156	1,646	239	419	527	1,929	106	749	862	127	160	356
民國103年底	732	7,843	303	787	166	1,726	245	489	525	1,994	119	782	913	117	149	367
民國104年底	754	7,951	305	797	170	1,741	246	491	555	2,030	113	803	917	117	149	365
第一區管理處	55	730	21	50	1	84	10	11	104	84	6	36	44	8	14	19
第二區管理處	90	410	13	154	21	99	50	89	20	108	22	56	121	14	14	43
第三區管理處	101	910	23	72	26	135	55	73	88	213	—	62	84	—	—	25
第四區管理處	109	1,591	29	162	24	302	19	137	44	437	25	122	105	—	9	57
第五區管理處	110	966	51	105	25	302	7	31	99	357	6	164	119	13	25	59
第六區管理處	48	567	18	81	15	104	41	46	30	156	4	34	115	58	16	24
第七區管理處	132	1,253	30	93	31	296	47	53	32	181	37	95	83	—	43	28
第八區管理處	30	234	30	26	6	117	—	24	3	125	—	47	92	—	6	39
第九區管理處	10	193	28	9	5	64	—	5	103	89	—	43	52	6	—	17
第十區管理處	5	211	22	13	—	70	—	1	4	57	—	41	17	—	4	12
第十一區管理處	37	581	29	—	—	147	—	2	15	144	—	87	10	—	—	16
第十二區管理處	27	305	11	32	16	21	17	19	13	79	13	16	75	18	18	26

資料來源：依據本公司各區管理處「主要機電暨儀表設備」表資料彙編。

說明：膠羽機、快混機87年底前稱之為混凝機、攪拌機。

表 17 淨水暨蓄水設備

時期及供水系統別	水 源				混 合 池		膠 羽 池		沉 澱 池	
	地 面 水		地 下 水							
	自然流 (處)	抽取 (處)	淺 井 (口)	深 井 (口)	數 量 (個)	容 量 (立方公尺)	數 量 (個)	容 量 (立方公尺)	數 量 (個)	容 量 (立方公尺)
民國 63 年底	126	59	432	—	—	168	157,337	
民國 64 年底	122	63	418	—	—	179	173,064	
民國 65 年底	125	78	480	—	—	186	201,455	
民國 66 年底	116	88	494	—	—	201	215,155	
民國 67 年底	118	77	166	391	123	23,953	—	203	219,631	
民國 68 年底	124	78	169	420	129	24,626	—	202	220,551	
民國 69 年底	121	76	176	446	134	25,291	—	213	240,628	
民國 70 年底	129	82	182	474	163	33,008	—	220	252,781	
民國 71 年底	130	77	177	517	174	37,462	—	225	270,863	
民國 72 年底	127	80	183	525	215	44,635	—	241	285,113	
民國 73 年底	127	86	192	560	231	48,785	—	259	295,555	
民國 74 年底	136	89	190	599	233	49,237	—	263	334,806	
民國 75 年底	141	88	192	635	249	51,640	—	270	344,883	
民國 76 年底	139	92	199	665	267	53,750	—	284	343,865	
民國 77 年底	143	92	197	693	271	53,867	—	281	349,509	
民國 78 年底	144	91	199	750	282	55,845	—	280	352,227	
民國 79 年底	143	93	198	760	293	57,954	—	289	354,973	
民國 80 年底	143	92	204	804	294	57,932	—	292	356,082	
民國 81 年底	140	95	208	855	304	59,018	—	320	361,897	
民國 82 年底	140	98	218	919	313	62,485	—	332	381,561	
民國 83 年底	139	94	227	937	142	11,246	250	210,238	318	379,930
民國 84 年底	140	94	221	966	141	13,323	259	221,201	331	407,578
民國 85 年底	137	93	218	997	150	15,898	261	221,417	340	425,641
民國 86 年底	141	92	216	1,025	154	16,460	268	224,841	362	460,017
民國 87 年底	136	98	208	1,052	168	17,919	278	229,464	393	482,046
民國 88 年底	133	102	202	1,075	158	17,814	290	230,706	395	498,683
民國 89 年底	131	101	188	1,081	161	18,654	290	230,706	396	487,133
民國 90 年底	134	103	186	1,090	165	19,012	301	231,928	420	497,216
民國 91 年底	135	102	179	1,066	171	20,374	326	242,415	441	528,939
民國 92 年底	137	103	174	1,079	184	30,106	370	317,238	474	668,023
民國 93 年底	137	104	176	1,070	204	37,044	365	315,717	481	676,697
民國 94 年底	136	105	166	1,063	208	37,511	365	316,000	479	668,547
民國 95 年底	137	106	169	1,057	214	38,088	392	322,310	494	699,441
民國 96 年底	134	104	166	1,043	219	38,615	404	323,987	502	703,846
民國 97 年底	134	103	161	1,053	223	38,721	412	324,309	521	721,627
民國 98 年底	133	100	162	1,040	232	38,203	440	329,386	532	742,690
民國 99 年底	129	107	141	1,028	232	38,046	444	329,772	534	730,293
民國 100 年底	118	104	139	995	235	37,985	443	256,111	541	803,925

表 17 淨水暨蓄水設備

時期及供水系統別	水 源				混 合 池		膠 羽 池		沉 澱 池	
	地 面 水		地 下 水							
	自然流 (處)	抽取 (處)	淺 井 (口)	深 井 (口)	數 量 (個)	容 量 (立方公尺)	數 量 (個)	容 量 (立方公尺)	數 量 (個)	容 量 (立方公尺)
民國 101 年底	118	107	139	987	234	37,910	444	256,249	539	805,958
民國 102 年底	117	108	144	984	227	37,685	471	259,412	539	814,014
民國 103 年底	118	107	142	988	239	38,468	540	264,567	544	835,767
民國 104 年底	118	108	139	983	240	38,474	547	264,829	548	844,689
第一區管理處	11	23	4	2	16	921	42	5,197	50	45,557
基隆 供水系統	5	15	2	—	13	735	27	4,748	32	41,049
坪林 供水系統	—	5	—	—	3	186	6	257	7	1,756
淡水 供水系統	3	1	2	2	—	—	9	192	10	2,560
金山 供水系統	2	—	—	—	—	—	—	—	—	—
烏來 供水系統	1	1	—	—	—	—	—	—	—	—
雙溪 供水系統	—	1	—	—	—	—	—	—	1	192
第二區管理處	5	5	1	—	25	1,813	118	21,701	50	86,891
石門區 供水系統	2	4	1	—	25	1,813	118	21,701	49	86,391
復興 供水系統	3	1	—	—	—	—	—	—	1	500
第三區管理處	9	10	21	9	22	1,312	83	27,206	45	57,643
新竹 供水系統	4	2	3	—	12	348	59	12,460	26	48,269
竹東 供水系統	—	2	1	—	1	74	6	620	4	3,812
尖石 供水系統	1	—	—	—	—	—	—	—	—	—
梅花 供水系統	1	—	—	—	—	—	—	—	—	—
北埔 供水系統	1	—	—	—	2	64	6	252	4	998
五峰 供水系統	—	2	—	—	—	—	—	—	—	—
內灣 供水系統	1	1	1	—	—	—	—	—	1	63
新埔 供水系統	—	1	—	2	1	1	2	300	2	360
苗栗 供水系統	—	1	5	—	1	11	3	1,037	3	1,422
大湖 供水系統	—	—	4	—	—	—	—	—	—	—
竹南頭份 供水系統	1	—	—	—	3	800	4	11,624	—	—
鯉魚潭 供水系統	—	—	3	7	—	—	—	—	—	—
南庄 供水系統	—	—	2	—	1	8	1	815	2	2,000
芎林 供水系統	—	—	2	—	—	—	—	—	—	—
關西 供水系統	—	1	—	—	1	6	2	98	3	719
第四區管理處	16	16	23	267	17	4,593	53	30,390	79	148,140
台中區 供水系統	2	3	1	126	6	3,928	30	26,881	48	131,841
新社 供水系統	—	—	1	1	—	—	—	—	—	—
谷關 供水系統	—	1	—	—	1	14	—	—	—	—
霧峰 供水系統	—	—	—	9	—	—	—	—	—	—

表 17 淨水暨蓄水設備

時期及供水系統別		水 源				混 合 池		膠 羽 池		沉 澱 池	
		地 面 水		地 下 水							
		自然流 (處)	抽取 (處)	淺 井 (口)	深 井 (口)	數 量 (個)	容 量 (立方公尺)	數 量 (個)	容 量 (立方公尺)	數 量 (個)	容 量 (立方公尺)
東勢	供水系統	—	—	6	2	—	—	—	—	—	—
卓蘭	供水系統	—	—	1	7	—	—	—	—	—	—
梨山	供水系統	—	1	—	—	1	15	—	—	—	—
埔里	供水系統	—	—	2	16	—	—	—	—	—	—
大坪頂	供水系統	1	—	—	1	—	—	—	—	1	197
霧社	供水系統	3	1	—	—	—	—	—	—	—	—
日月潭	供水系統	2	1	—	2	—	—	—	—	1	10
德化	供水系統	—	1	—	—	—	—	—	—	—	—
大肚	供水系統	—	—	—	10	—	—	—	—	—	—
南投	供水系統	—	1	2	43	1	9	1	10	2	1,200
水里	供水系統	—	3	4	3	3	549	7	2,445	9	7,499
信義	供水系統	2	—	—	2	—	—	1	270	2	540
大甲	供水系統	1	—	—	18	1	50	3	96	1	1,099
外埔	供水系統	—	—	1	5	—	—	—	—	—	—
草屯	供水系統	—	—	5	21	—	—	—	—	—	—
坪頂	供水系統	1	—	—	—	—	—	—	—	—	—
鹿谷	供水系統	4	—	—	—	2	10	9	308	11	4,257
地利	供水系統	—	—	—	1	—	—	—	—	—	—
人倫	供水系統	—	1	—	—	1	9	1	110	1	130
羅娜	供水系統	—	1	—	—	1	9	1	270	2	540
國姓	供水系統	—	2	—	—	—	—	—	—	1	827
第五區管理處		13	8	13	173	30	3,598	62	10,968	72	61,214
嘉義	供水系統	6	6	—	11	12	1,918	32	4,284	27	28,376
吳鳳	供水系統	1	1	—	—	—	—	—	—	1	200
大埔	供水系統	1	—	3	—	—	—	—	—	1	230
梅山	供水系統	2	—	—	8	—	—	—	—	4	756
古坑	供水系統	—	—	—	12	—	—	—	—	—	—
林內	供水系統	1	—	10	110	14	1,408	18	5,864	31	25,709
崙背	供水系統	—	—	—	6	—	—	—	—	—	—
麥寮	供水系統	—	—	—	15	2	136	6	410	2	3,180
四湖	供水系統	—	—	—	11	2	136	6	410	2	2,160
阿里山	供水系統	1	—	—	—	—	—	—	—	1	8
樂野	供水系統	1	1	—	—	—	—	—	—	3	595
第六區管理處		5	5	4	4	27	3,392	86	123,917	80	82,861
台南區	供水系統	4	4	4	4	25	3,388	80	123,739	76	81,515
楠西玉井	供水系統	1	1	—	—	2	4	6	178	4	1,346

表 17 淨水暨蓄水設備

時期及供水系統別	水 源				混 合 池		膠 羽 池		沉 澱 池	
	地 面 水		地 下 水							
	自然流 (處)	抽取 (處)	淺 井 (口)	深 井 (口)	數 量 (個)	容 量 (立方公尺)	數 量 (個)	容 量 (立方公尺)	數 量 (個)	容 量 (立方公尺)
第七區管理處	8	27	36	245	58	15,536	42	26,452	79	225,318
高雄區 供水系統	—	15	1	60	42	14,690	25	23,703	51	206,399
旗山 供水系統	—	—	—	6	—	—	—	—	—	—
茂林 供水系統	—	—	—	1	—	—	—	—	—	—
美濃 供水系統	—	—	1	4	—	—	—	—	—	—
廣興 供水系統	—	—	—	2	—	—	—	—	—	—
甲仙 供水系統	—	—	5	—	—	—	3	47	2	455
六龜 供水系統	—	—	3	—	2	22	—	—	1	390
新威 供水系統	—	—	1	—	—	—	—	—	—	—
吉貝 供水系統	—	—	—	—	—	—	—	—	—	—
東源 供水系統	—	1	—	—	—	—	—	—	—	—
屏東 供水系統	—	—	—	24	—	—	—	—	2	10,000
餉潭 供水系統	—	—	—	2	—	—	—	—	—	—
高樹 供水系統	—	—	—	6	—	—	—	—	—	—
高士 供水系統	—	1	—	—	—	—	—	—	1	45
三地 供水系統	—	—	—	3	—	—	—	—	—	—
木梓 供水系統	—	—	2	—	—	—	—	—	1	216
南和 供水系統	—	—	—	2	—	—	—	—	—	—
四春 供水系統	—	—	—	1	—	—	—	—	—	—
信國 供水系統	—	—	—	2	—	—	—	—	—	—
馬公 供水系統	—	3	—	61	1	13	6	315	4	2,032
崙東 供水系統	—	—	—	3	—	—	—	—	—	—
枋寮 供水系統	—	—	—	—	—	—	—	—	—	—
寶隆 供水系統	—	—	1	—	—	—	—	—	—	—
瑪家 供水系統	2	—	—	—	—	—	—	—	—	—
民族 供水系統	—	—	—	—	—	—	—	—	—	—
民生 供水系統	1	—	—	—	—	—	—	—	—	—
寶來 供水系統	—	—	3	—	2	5	—	—	2	116
佳興 供水系統	1	—	—	—	—	—	—	—	—	—
萬安 供水系統	1	1	—	—	—	—	—	—	—	—
武潭 供水系統	—	—	—	4	—	—	—	—	—	—
來義 供水系統	—	—	—	3	1	140	1	27	—	—
北勢 供水系統	—	—	—	4	—	—	—	—	—	—
霧台 供水系統	1	—	—	—	—	—	—	—	—	—
霧大 供水系統	—	—	—	—	—	—	—	—	—	—
牡丹 供水系統	2	—	—	6	5	346	6	2,328	10	4,805
多納 供水系統	—	—	—	1	—	—	—	—	—	—

表 17 淨水暨蓄水設備

時期及供水系統別		水 源				混 合 池		膠 羽 池		沉 澱 池	
		地 面 水		地 下 水							
		自然流 (處)	抽取 (處)	淺 井 (口)	深 井 (口)	數 量 (個)	容 量 (立方公尺)	數 量 (個)	容 量 (立方公尺)	數 量 (個)	容 量 (立方公尺)
勤和	供水系統	—	1	—	—	1	4	—	—	—	—
白沙	供水系統	—	—	19	28	1	100	—	—	—	—
德文	供水系統	—	—	—	—	—	—	—	—	—	—
梅蘭	供水系統	—	1	—	—	1	7	—	—	—	—
望安	供水系統	—	2	—	3	—	—	—	—	2	100
西嶼	供水系統	—	1	—	13	1	200	—	—	1	600
七美	供水系統	—	1	—	6	1	9	1	32	2	160
第八區管理處		13	3	18	22	8	302	26	2,913	11	18,448
宜蘭	供水系統	3	2	5	6	2	215	5	1,636	4	8,652
羅東	供水系統	3	1	13	10	6	87	21	1,277	7	9,796
南澳	供水系統	1	—	—	1	—	—	—	—	—	—
松羅	供水系統	1	—	—	—	—	—	—	—	—	—
英士	供水系統	1	—	—	1	—	—	—	—	—	—
四季	供水系統	1	—	—	—	—	—	—	—	—	—
南山	供水系統	1	—	—	—	—	—	—	—	—	—
東澳	供水系統	1	—	—	2	—	—	—	—	—	—
金洋	供水系統	1	—	—	1	—	—	—	—	—	—
澳花	供水系統	—	—	—	1	—	—	—	—	—	—
第九區管理處		19	2	13	38	4	454	10	2,684	20	16,366
花蓮	供水系統	8	—	5	21	2	404	6	2,230	12	11,138
和平	供水系統	1	1	—	1	—	—	—	—	—	—
水璉	供水系統	—	—	1	—	—	—	—	—	—	—
鳳林	供水系統	3	—	2	4	1	13	4	454	3	4,504
豐濱	供水系統	1	—	—	—	—	—	—	—	2	180
瑞穗	供水系統	3	—	—	3	—	—	—	—	1	400
富源	供水系統	2	—	—	1	—	—	—	—	—	—
港口	供水系統	—	1	—	—	1	37	—	—	2	144
玉里	供水系統	—	—	3	7	—	—	—	—	—	—
富里	供水系統	—	—	1	1	—	—	—	—	—	—
池南	供水系統	1	—	—	—	—	—	—	—	—	—
松浦	供水系統	—	—	1	—	—	—	—	—	—	—
第十區管理處		18	7	—	42	6	277	9	1,092	20	14,421
台東	供水系統	2	1	—	16	2	57	9	1,092	11	11,097
初鹿	供水系統	1	—	—	3	—	—	—	—	—	—
鹿野	供水系統	3	—	—	4	—	—	—	—	—	—

表 17 淨水暨蓄水設備

時期及供水系統別		水 源				混 合 池		膠 羽 池		沉 澱 池	
		地 面 水		地 下 水							
		自然流 (處)	抽取 (處)	淺 井 (口)	深 井 (口)	數 量 (個)	容 量 (立方公尺)	數 量 (個)	容 量 (立方公尺)	數 量 (個)	容 量 (立方公尺)
池上	供水系統	—	—	—	3	—	—	—	—	—	—
關山	供水系統	2	—	—	3	—	—	—	—	1	1,000
大武	供水系統	—	—	—	3	—	—	—	—	—	—
金崙	供水系統	2	—	—	1	—	—	—	—	1	84
太麻里	供水系統	1	—	—	4	—	—	—	—	—	—
下大溪	供水系統	1	—	—	—	—	—	—	—	—	—
泰源	供水系統	—	2	—	—	—	—	—	—	1	189
森永	供水系統	—	—	—	1	—	—	—	—	—	—
安朔	供水系統	—	—	—	1	—	—	—	—	—	—
成功	供水系統	—	3	—	—	4	220	—	—	4	1,374
新化	供水系統	1	—	—	—	—	—	—	—	—	—
愛國埔	供水系統	1	—	—	1	—	—	—	—	—	—
綠島	供水系統	—	1	—	—	—	—	—	—	2	677
蘭嶼	供水系統	3	—	—	1	—	—	—	—	—	—
土阪	供水系統	—	—	—	1	—	—	—	—	—	—
利稻	供水系統	1	—	—	—	—	—	—	—	—	—
第十一區管理處		—	—	6	177	19	5,363	—	—	8	1,274
彰化	供水系統	—	—	—	23	—	—	—	—	1	176
花壇	供水系統	—	—	2	13	—	—	—	—	—	—
北斗	供水系統	—	—	—	19	5	1,640	—	—	—	—
二林	供水系統	—	—	—	18	—	—	—	—	—	—
鹿港	供水系統	—	—	—	27	5	1,551	—	—	—	—
員林	供水系統	—	—	—	30	3	809	—	—	7	1,098
二水	供水系統	—	—	4	31	—	—	—	—	—	—
溪湖	供水系統	—	—	—	16	6	1,363	—	—	—	—
第十二區管理處		1	2	—	4	8	913	16	12,309	34	86,556
板新區	供水系統	1	2	—	4	8	913	16	12,309	34	86,556

資料來源：依據本公司各區管理處「淨水暨蓄水設備」表資料彙編。

說 明：1. 83年以前混合池之數字係混凝池，83年起則區分為混合池及膠羽池。

2. 98年以前清水池之數字係蓄水，98年起則區分為清水池及配水池。

表 17 淨水暨蓄水設備

時期及供水系統別	過 濾 池				清 水 池		配 水 池	
	慢 濾		快 濾					
	數 量 (個)	面 積 (平方公尺)	數 量 (個)	面 積 (平方公尺)	數 量 (個)	容 量 (立方公尺)	數 量 (個)	容 量 (立方公尺)
民國 63 年底	584	375,646	—	—
民國 64 年底	295	83,481	151	5,802	591	393,218	—	—
民國 65 年底	308	84,296	175	6,341	633	425,597	—	—
民國 66 年底	311	84,440	201	7,638	666	472,643	—	—
民國 67 年底	311	84,500	224	9,186	740	573,836	—	—
民國 68 年底	309	83,539	232	9,259	765	592,806	—	—
民國 69 年底	307	82,382	282	11,898	792	721,916	—	—
民國 70 年底	304	80,340	299	13,319	828	766,714	—	—
民國 71 年底	308	80,179	324	14,707	896	891,839	—	—
民國 72 年底	323	80,978	358	15,957	979	986,991	—	—
民國 73 年底	333	82,647	427	17,439	1,045	1,020,066	—	—
民國 74 年底	339	83,596	461	21,212	1,100	1,125,468	—	—
民國 75 年底	345	83,390	484	23,430	1,173	1,364,769	—	—
民國 76 年底	354	85,076	523	24,474	1,243	1,430,818	—	—
民國 77 年底	349	75,029	526	24,131	1,280	1,403,295	—	—
民國 78 年底	353	75,354	548	25,783	1,316	1,478,747	—	—
民國 79 年底	357	76,887	557	25,622	1,345	1,578,573	—	—
民國 80 年底	360	77,492	561	25,606	1,390	1,719,535	—	—
民國 81 年底	358	75,612	601	26,428	1,431	1,774,023	—	—
民國 82 年底	367	77,144	631	29,041	1,488	1,868,783	—	—
民國 83 年底	368	80,076	683	36,430	1,513	2,103,574	—	—
民國 84 年底	366	80,011	741	40,320	1,581	2,489,198	—	—
民國 85 年底	356	76,405	775	49,149	1,633	2,616,381	—	—
民國 86 年底	351	76,426	815	54,105	1,671	2,673,016	—	—
民國 87 年底	337	77,121	865	55,744	1,720	2,914,962	—	—
民國 88 年底	333	77,032	882	57,209	1,776	2,995,498	—	—
民國 89 年底	328	76,590	898	57,706	1,804	3,232,521	—	—
民國 90 年底	327	75,805	919	53,003	1,876	3,382,219	—	—
民國 91 年底	326	74,160	979	72,276	1,910	3,429,319	—	—
民國 92 年底	333	74,718	1,046	88,995	1,943	3,649,722	—	—
民國 93 年底	331	74,438	1,080	91,129	1,950	3,753,600	—	—
民國 94 年底	336	76,140	1,095	85,781	1,979	3,781,088	—	—
民國 95 年底	331	73,692	1,166	99,138	1,983	3,854,780	—	—
民國 96 年底	322	73,335	1,201	103,514	1,988	3,826,563	—	—
民國 97 年底	310	70,269	1,205	103,479	1,989	3,945,402	—	—
民國 98 年底	298	71,372	1,204	107,474	769	2,005,792	1,198	1,957,402
民國 99 年底	282	63,976	1,202	107,422	730	2,085,185	1,236	1,889,821
民國 100 年底	273	59,051	1,207	106,090	741	2,191,815	1,223	1,871,682

表 17 淨水暨蓄水設備

時期及供水系統別	過 濾 池				清 水 池		配 水 池	
	慢 濾		快 濾					
	數 量 (個)	面 積 (平方公尺)	數 量 (個)	面 積 (平方公尺)	數 量 (個)	容 量 (立方公尺)	數 量 (個)	容 量 (立方公尺)
民國 101 年底	255	56,808	1,216	106,208	757	2,209,410	1,214	1,918,670
民國 102 年底	240	53,696	1,215	106,312	750	2,247,843	1,207	1,928,810
民國 103 年底	239	53,696	1,232	108,774	736	2,267,328	1,197	1,929,112
民國 104 年底	239	53,696	1,237	109,044	737	2,271,348	1,210	1,977,584
第一區管理處	17	6,003	79	3,848	30	49,114	116	104,300
基隆 供水系統	11	5,372	48	3,232	17	39,614	74	86,150
坪林 供水系統	4	444	11	93	6	4,400	21	4,300
淡水 供水系統	—	—	13	377	4	4,500	13	11,550
金山 供水系統	—	—	5	140	1	300	3	1,300
烏來 供水系統	—	—	2	6	2	300	3	300
雙溪 供水系統	2	187	—	—	—	—	2	700
第二區管理處	5	1,470	74	12,635	15	280,496	90	237,925
石門區 供水系統	3	1,240	74	12,635	13	279,796	90	237,925
復興 供水系統	2	230	—	—	2	700	—	—
第三區管理處	7	600	96	11,354	33	173,416	157	280,425
新竹 供水系統	—	—	47	8,768	10	90,181	39	173,950
竹東 供水系統	—	—	4	164	2	3,000	12	8,700
尖石 供水系統	2	150	—	—	1	50	2	100
梅花 供水系統	2	60	—	—	1	50	1	50
北埔 供水系統	—	—	6	258	2	2,600	4	3,000
五峰 供水系統	2	240	—	—	1	300	1	300
內灣 供水系統	—	—	2	14	2	185	1	100
新埔 供水系統	1	150	2	54	2	1,500	8	1,600
苗栗 供水系統	—	—	8	288	5	15,100	7	8,550
大湖 供水系統	—	—	—	—	2	350	7	1,650
竹南頭份 供水系統	—	—	10	1,633	2	57,000	12	32,000
鯉魚潭 供水系統	—	—	3	27	—	—	45	42,400
南庄 供水系統	—	—	4	40	1	2,000	9	1,005
芎林 供水系統	—	—	4	36	1	400	3	1,520
關西 供水系統	—	—	6	72	1	700	6	5,500
第四區管理處	18	3,581	191	33,378	125	280,322	220	411,669
台中區 供水系統	—	—	107	12,123	19	180,657	75	360,290
新社 供水系統	—	—	8	10,000	1	1,000	9	3,550
谷關 供水系統	—	—	2	54	—	—	1	600
霧峰 供水系統	—	—	—	—	2	5,150	8	3,250

表 17 淨水暨蓄水設備

時期及供水系統別		過 濾 池				清 水 池		配 水 池	
		慢 濾		快 濾					
		數 量 (個)	面 積 (平方公尺)	數 量 (個)	面 積 (平方公尺)	數 量 (個)	容 量 (立方公尺)	數 量 (個)	容 量 (立方公尺)
東勢	供水系統	—	—	8	10,000	3	1,500	15	5,230
卓蘭	供水系統	—	—	—	—	—	—	14	3,320
梨山	供水系統	—	—	2	54	—	—	5	700
埔里	供水系統	—	—	—	—	8	16,000	4	1,500
大坪頂	供水系統	—	—	1	6	1	300	—	—
霧社	供水系統	2	210	1	11	2	800	—	—
日月潭	供水系統	11	2,512	3	29	7	1,400	4	3,900
德化	供水系統	—	—	2	6	1	200	—	—
大肚	供水系統	—	—	6	72	—	—	8	5,330
南投	供水系統	—	—	5	35	49	27,370	7	4,230
水里	供水系統	2	364	21	620	4	8,750	23	9,589
信義	供水系統	—	—	1	8	1	200	1	200
大甲	供水系統	3	495	8	122	8	10,285	—	—
外埔	供水系統	—	—	2	14	2	400	—	—
草屯	供水系統	—	—	—	—	11	20,500	23	6,510
坪頂	供水系統	—	—	—	—	—	—	2	250
鹿谷	供水系統	—	—	7	128	2	5,040	12	1,770
地利	供水系統	—	—	—	—	1	100	—	—
人倫	供水系統	—	—	—	—	1	70	1	200
羅娜	供水系統	—	—	1	8	1	100	1	200
國姓	供水系統	—	—	6	88	1	500	7	1,050
第五區管理處		24	7,922	177	5,758	88	375,293	136	115,696
嘉義	供水系統	—	—	52	2,554	23	102,539	74	97,131
吳鳳	供水系統	—	—	1	9	2	550	—	—
大埔	供水系統	—	—	1	22	2	1,400	5	700
梅山	供水系統	—	—	8	114	—	—	12	4,790
古坑	供水系統	—	—	—	—	—	—	19	2,850
林內	供水系統	22	7,874	63	2,532	42	184,004	26	10,225
崙背	供水系統	—	—	9	95	5	10,250	—	—
麥寮	供水系統	—	—	25	261	4	4,100	—	—
四湖	供水系統	—	—	16	129	3	3,400	—	—
阿里山	供水系統	—	—	1	20	5	68,000	—	—
樂野	供水系統	2	48	1	22	2	1,050	—	—
第六區管理處		19	6,532	76	7,744	15	137,120	178	300,780
台南區	供水系統	19	6,532	74	7,697	13	135,120	163	298,027
楠西玉井	供水系統	—	—	2	47	2	2,000	15	2,753

表 17 淨水暨蓄水設備

時期及供水系統別	過 濾 池				清 水 池		配 水 池	
	慢 濾		快 濾					
	數 量 (個)	面 積 (平方公尺)	數 量 (個)	面 積 (平方公尺)	數 量 (個)	容 量 (立方公尺)	數 量 (個)	容 量 (立方公尺)
第七區管理處	53	11,667	210	20,741	223	598,978	94	241,810
高雄區 供水系統	4	3,480	151	19,154	29	473,842	40	219,580
旗山 供水系統	—	—	8	160	34	7,251	—	—
茂林 供水系統	1	30	—	—	5	380	—	—
美濃 供水系統	—	—	—	—	10	3,840	—	—
廣興 供水系統	—	—	—	—	2	150	—	—
甲仙 供水系統	—	—	11	63	13	2,290	—	—
六龜 供水系統	—	—	2	14	6	900	—	—
新威 供水系統	—	—	—	—	2	300	—	—
吉貝 供水系統	—	—	—	—	—	—	—	—
東源 供水系統	2	96	—	—	1	1,000	—	—
屏東 供水系統	6	3,600	6	324	7	37,240	—	—
餉潭 供水系統	1	15	—	—	3	180	1	300
高樹 供水系統	—	—	—	—	11	1,660	—	—
高士 供水系統	2	90	—	—	2	100	—	—
三地 供水系統	4	696	—	—	—	—	5	990
木梓 供水系統	3	255	1	7	3	370	—	—
南和 供水系統	—	—	—	—	4	1,000	—	—
四春 供水系統	—	—	—	—	1	150	—	—
信國 供水系統	—	—	—	—	—	—	1	50
馬公 供水系統	—	—	5	102	3	8,600	14	10,230
崙東 供水系統	—	—	1	25	3	670	—	—
枋寮 供水系統	—	—	—	—	3	13,000	—	—
寶隆 供水系統	—	—	2	14	1	150	—	—
瑪家 供水系統	—	—	—	—	—	—	2	65
民族 供水系統	—	—	—	—	—	—	—	—
民生 供水系統	—	—	1	8	1	200	—	—
寶來 供水系統	—	—	2	12	5	430	—	—
佳興 供水系統	4	96	—	—	1	50	—	—
萬安 供水系統	1	80	3	6	4	90	—	—
武潭 供水系統	—	—	—	—	5	2,400	1	100
來義 供水系統	—	—	1	30	4	1,100	1	100
北勢 供水系統	—	—	—	—	2	2,500	—	—
霧台 供水系統	—	—	—	—	—	—	2	230
霧大 供水系統	—	—	—	—	—	—	1	50
牡丹 供水系統	14	2,059	16	822	41	32,955	2	5,200
多納 供水系統	2	40	—	—	1	50	—	—

表 17 淨水暨蓄水設備

時期及供水系統別		過 濾 池				清 水 池		配 水 池	
		慢 濾		快 濾					
		數 量 (個)	面 積 (平方公尺)	數 量 (個)	面 積 (平方公尺)	數 量 (個)	容 量 (立方公尺)	數 量 (個)	容 量 (立方公尺)
勤和	供水系統	2	100	—	—	4	230	—	—
白沙	供水系統	2	192	—	—	6	2,200	14	2,185
德文	供水系統	—	—	—	—	—	—	—	—
梅蘭	供水系統	3	398	—	—	2	700	—	—
望安	供水系統	—	—	—	—	2	1,000	3	330
西嶼	供水系統	2	440	—	—	1	1,500	6	1,900
七美	供水系統	—	—	—	—	1	500	1	500
第 八 區管理處		8	2,492	45	1,663	35	77,415	26	18,272
宜蘭	供水系統	6	2,108	15	488	12	26,482	7	3,460
羅東	供水系統	2	384	16	1,013	14	47,203	17	14,512
南澳	供水系統	—	—	—	—	1	500	—	—
松羅	供水系統	—	—	9	153	1	2,000	1	200
英士	供水系統	—	—	1	1	1	30	—	—
四季	供水系統	—	—	1	2	1	100	—	—
南山	供水系統	—	—	1	2	1	500	1	100
東澳	供水系統	—	—	1	3	1	100	—	—
金洋	供水系統	—	—	1	1	1	50	—	—
澳花	供水系統	—	—	—	—	2	450	—	—
第 九 區管理處		33	7,237	23	1,574	27	48,550	62	22,035
花蓮	供水系統	14	4,687	8	1,176	7	34,000	22	12,910
和平	供水系統	2	89	—	—	—	—	3	700
水璉	供水系統	2	96	—	—	—	—	1	100
鳳林	供水系統	3	437	10	363	7	5,500	12	2,950
豐濱	供水系統	—	—	2	6	1	300	6	425
瑞穗	供水系統	6	1,346	—	—	2	1,100	2	1,200
富源	供水系統	4	356	—	—	3	350	4	500
港口	供水系統	—	—	2	18	1	1,000	1	200
玉里	供水系統	—	—	—	—	5	6,050	4	1,000
富里	供水系統	—	—	1	11	1	250	3	950
池南	供水系統	2	226	—	—	—	—	3	800
松浦	供水系統	—	—	—	—	—	—	1	300
第 十 區管理處		49	5,396	29	493	73	32,366	31	7,460
台東	供水系統	7	2,644	14	374	10	19,300	4	310
初鹿	供水系統	2	120	—	—	5	545	1	300
鹿野	供水系統	4	360	1	20	14	2,115	1	100

表 17 淨水暨蓄水設備

時期及供水系統別		過 濾 池				清 水 池		配 水 池	
		慢 濾		快 濾					
		數 量 (個)	面 積 (平方公尺)	數 量 (個)	面 積 (平方公尺)	數 量 (個)	容 量 (立方公尺)	數 量 (個)	容 量 (立方公尺)
池上	供水系統	—	—	1	17	3	1,450	—	—
關山	供水系統	2	465	1	17	5	1,680	1	100
大武	供水系統	—	—	—	—	—	—	4	1,000
金崙	供水系統	4	160	1	5	4	360	1	50
太麻里	供水系統	4	153	1	5	7	1,516	4	320
下大溪	供水系統	2	60	—	—	2	130	—	—
泰源	供水系統	3	140	—	—	3	600	7	310
森永	供水系統	—	—	—	—	1	15	—	—
安朔	供水系統	—	—	—	—	1	100	2	120
成功	供水系統	2	70	10	55	5	1,750	5	4,800
新化	供水系統	2	48	—	—	2	210	—	—
愛國埔	供水系統	2	48	—	—	1	25	—	—
綠島	供水系統	4	796	—	—	2	2,000	1	50
蘭嶼	供水系統	7	220	—	—	6	420	—	—
土阪	供水系統	2	32	—	—	1	100	—	—
利稻	供水系統	2	80	—	—	1	50	—	—
第十一區管理處		2	396	203	4,110	67	162,208	41	128,740
彰化	供水系統	—	—	41	596	7	23,500	19	119,900
花壇	供水系統	—	—	14	152	8	6,510	—	—
北斗	供水系統	—	—	45	1,261	11	25,000	1	500
二林	供水系統	—	—	20	222	9	12,600	—	—
鹿港	供水系統	—	—	31	435	7	38,900	2	1,650
員林	供水系統	—	—	8	858	7	22,200	12	1,460
二水	供水系統	2	396	12	150	10	11,598	7	5,230
溪湖	供水系統	—	—	32	436	8	21,900	—	—
第十二區管理處		4	400	34	5,746	6	56,070	59	108,472
板新區	供水系統	4	400	34	5,746	6	56,070	59	108,472

表 18 管線長度

(1) 按口徑別分

單位：公尺

時期及 廠所別	總計	65公厘 以下	80 公厘	100 公厘	125 公厘	150 公厘	200 公厘	250 公厘	300 公厘	350 公厘
民國 63 年底
民國 64 年底	8,079,375	2,333,772	1,288,458	1,692,010	236,395	867,564	521,571	308,781	266,084	117,571
民國 65 年底	9,021,977	2,649,542	1,339,051	1,869,232	238,293	1,007,192	592,692	346,574	299,482	132,280
民國 66 年底	10,852,335	3,146,489	1,657,970	2,118,031	302,524	1,223,362	722,886	426,004	362,326	174,926
民國 67 年底	12,709,150	3,665,867	1,926,292	2,392,588	392,121	1,426,754	910,030	489,935	435,212	223,864
民國 68 年底	13,774,979	4,004,368	2,121,468	2,571,770	408,871	1,574,332	991,958	533,416	450,153	231,528
民國 69 年底	15,438,742	4,614,701	2,394,192	2,783,768	479,146	1,778,240	1,126,941	583,650	472,991	245,542
民國 70 年底	18,056,042	5,593,521	2,805,668	3,225,722	537,093	2,048,435	1,273,612	690,874	541,985	271,575
民國 71 年底	20,574,131	6,289,817	3,182,923	3,680,773	630,421	2,394,147	1,496,474	788,246	618,128	307,327
民國 72 年底	21,911,430	6,367,635	3,402,512	3,961,777	684,593	2,620,339	1,662,329	875,748	688,863	338,740
民國 73 年底	23,762,747	6,890,301	3,698,183	4,308,801	726,192	2,826,265	1,798,725	957,006	760,591	371,354
民國 74 年底	25,451,853	7,263,585	3,945,378	4,585,115	805,172	3,081,935	1,942,140	1,024,795	814,523	418,269
民國 75 年底	23,427,260	6,190,296	2,847,807	4,484,839	737,993	3,398,955	2,058,243	1,194,253	772,826	373,280
民國 76 年底	24,943,646	6,419,431	3,083,220	4,816,793	768,116	3,663,419	2,174,942	1,298,381	849,104	411,897
民國 77 年底	26,470,867	6,663,213	3,317,058	5,103,235	811,510	3,941,118	2,291,020	1,371,782	922,469	448,947
民國 78 年底	27,651,222	6,870,804	3,494,041	5,336,028	837,332	4,122,853	2,398,220	1,420,315	969,259	463,578
民國 79 年底	29,064,115	7,012,907	3,732,945	5,673,567	871,742	4,364,436	2,508,381	1,477,833	1,017,655	491,059
民國 80 年底	30,229,605	7,267,471	4,008,926	6,122,015	876,016	4,606,291	2,429,787	1,344,841	1,072,192	462,364
民國 81 年底	31,786,135	6,724,066	5,039,936	6,555,877	874,320	4,900,861	2,545,693	1,406,155	1,118,966	475,917
民國 82 年底	33,886,389	6,814,461	5,319,722	7,191,004	867,466	5,374,972	2,751,768	1,494,667	1,217,689	524,528
民國 83 年底	37,744,658	7,044,487	5,735,969	8,342,596	885,516	6,173,647	3,232,655	1,646,213	1,451,479	581,647
民國 84 年底	40,869,561	7,055,092	5,933,864	9,313,822	874,686	6,798,144	3,698,010	1,688,180	1,851,379	568,048
民國 85 年底	43,146,313	7,062,397	6,044,419	10,036,843	871,193	7,319,978	4,024,930	1,710,784	2,087,168	568,188
民國 86 年底	45,499,646	7,036,197	6,164,898	11,192,864	855,391	7,706,467	4,471,190	1,645,425	2,242,477	539,512
民國 87 年底	48,665,308	7,084,327	6,337,073	12,457,707	908,372	8,267,757	4,992,195	1,609,599	2,471,085	544,279
民國 88 年底	50,734,307	7,028,729	6,557,502	13,140,711	896,565	8,667,604	5,436,747	1,597,365	2,670,967	540,525
民國 89 年底	52,515,327	6,913,475	6,521,742	13,784,875	861,777	8,948,088	5,938,681	1,567,243	2,934,994	535,908
民國 90 年底	54,006,418	6,926,719	6,542,314	14,279,756	881,227	9,182,093	6,275,543	1,568,382	3,118,873	534,392
民國 91 年底	54,983,300	6,913,361	6,308,916	14,698,520	884,735	9,340,143	6,611,231	1,559,105	3,283,265	532,521
民國 92 年底	56,577,374	6,871,447	6,161,170	15,512,021	852,289	9,652,869	7,017,910	1,500,893	3,475,835	493,590
民國 93 年底	57,033,057	7,092,475	5,974,376	15,715,032	808,572	9,689,574	7,212,123	1,489,874	3,526,559	470,842
民國 94 年底①	55,760,564	6,455,219	5,638,454	15,578,601	768,242	9,495,935	7,237,988	1,380,898	3,593,502	452,960
民國 95 年底	55,285,721	5,518,341	5,544,093	15,811,851	737,206	9,488,223	7,443,189	1,343,145	3,748,105	429,093
民國 96 年底	55,356,525	5,203,956	5,361,811	15,957,375	717,751	9,491,363	7,682,885	1,310,377	3,861,527	419,620
民國 97 年底	55,788,718	5,151,312	5,308,267	16,158,364	694,252	9,580,638	7,857,450	1,286,000	3,958,966	413,257
民國 98 年底	56,256,609	4,962,685	5,194,846	16,647,750	646,228	9,399,588	8,185,639	1,255,895	4,079,231	403,170
民國 99 年底	57,210,278	4,716,070	5,084,034	17,236,919	592,882	9,337,010	8,732,445	1,217,133	4,288,699	396,107
民國 100 年底	57,753,289	4,592,412	4,993,640	17,771,040	577,499	9,128,631	9,015,290	1,171,087	4,415,831	393,439
民國 101 年底	58,123,243	4,407,925	4,846,083	18,197,400	555,341	8,981,853	9,302,751	1,146,841	4,508,698	389,499
民國 102 年底	58,944,243	4,369,304	4,798,440	18,621,466	547,281	8,942,027	9,635,819	1,133,035	4,629,240	389,167
民國 103 年底	59,287,713	4,294,401	4,717,136	18,926,268	536,888	8,811,266	9,895,760	1,102,986	4,723,381	384,928

表 18 管線長度

(1) 按口徑別分

單位：公尺

時期及 廠所別	總計	65公厘 以下	80 公厘	100 公厘	125 公厘	150 公厘	200 公厘	250 公厘	300 公厘	350 公厘
民國104年底	59,971,979	4,249,486	4,623,277	19,331,650	531,146	8,720,073	10,212,973	1,073,744	4,855,876	379,636
第一區管理處	2,060,490	69,900	132,011	504,741	12,270	316,793	317,912	52,152	281,749	22,624
基隆服務所	576,690	17,142	37,354	136,492	3,318	102,132	95,588	13,775	63,201	6,117
瑞芳營運所	170,543	12,607	9,660	56,261	4,605	23,836	15,287	7,139	11,864	3,289
汐止營運所	169,261	1,368	4,588	33,001	674	15,054	30,748	6,432	24,305	7,857
淡水營運所	540,440	3,392	24,047	151,706	60	92,682	92,845	8,705	79,208	3,071
萬里金山營運所	161,099	5,965	18,683	43,266	2,558	21,401	26,991	5,925	34,486	—
文山營運所	269,639	24,390	31,010	59,599	982	39,703	47,344	3,171	39,426	8
貢寮雙溪營運所	117,814	3,636	6,020	22,611	73	20,986	8,788	6,624	26,279	1,810
新山給水廠	55,005	1,400	649	1,805	—	999	321	381	2,980	472
第二區管理處	5,873,849	220,660	494,917	2,038,565	14,874	876,377	988,493	122,159	481,073	31,283
龜山服務所	265,800	4,993	9,395	72,151	9,857	30,402	63,976	3,235	48,647	4,870
桃園服務所	1,021,158	40,165	94,238	273,183	574	195,559	239,034	21,713	114,280	9,522
中壢服務所	923,924	28,128	103,012	275,772	3,784	168,434	184,703	32,815	110,714	4,556
楊梅服務所	962,241	27,985	88,231	357,775	520	181,432	168,557	50,301	77,820	77
大園服務所	1,456,180	92,720	138,567	801,329	—	212,542	157,868	2,697	33,369	32
林口服務所	237,968	8,025	6,505	77,468	68	25,659	93,001	827	24,709	—
龍潭給水廠	546,702	18,644	54,612	180,449	71	62,090	79,926	10,556	71,046	4,259
平鎮給水廠	262,272	—	—	—	—	179	288	15	322	7,806
大浦給水廠	197,604	—	357	438	—	80	1,140	—	166	161
第三區管理處	5,085,713	337,996	317,990	1,962,468	19,446	530,130	916,511	50,042	445,908	15,011
新竹服務所	9,985	496	75	5,082	—	1,928	1,994	—	410	—
竹東營運所	356,163	58,858	40,186	129,748	6,062	49,462	29,137	7,434	17,584	1,877
湖口營運所	449,558	15,898	21,139	165,222	—	52,839	91,888	2,806	35,922	5,554
竹南頭份營運所	676,777	38,126	54,776	331,357	594	69,282	116,403	1,827	61,876	—
苗栗營運所	746,788	36,086	40,310	352,783	628	54,576	141,402	9,716	60,815	1,468
通霄銅鑼營運所	965,111	112,204	64,614	414,944	4,870	55,641	177,189	3,093	25,005	2,823
竹北營運所	746,431	35,783	58,470	270,280	7,292	55,602	157,283	7,649	92,110	418
新竹給水廠	1,036,531	40,505	38,150	287,492	—	190,509	198,609	17,492	147,279	2,111
寶山給水廠	29,157	16	270	5,542	—	104	2,318	—	4,591	396
東興給水廠	69,213	24	—	19	—	186	288	25	317	364
第四區管理處	8,576,807	386,100	513,128	2,750,307	76,360	1,540,334	1,552,116	172,955	764,001	39,946
台中服務所	1,864	108	50	1,448	—	258	—	—	—	—
豐原服務所	—	—	—	—	—	—	—	—	—	—
大里服務所	22	10	12	—	—	—	—	—	—	—
后里服務所	12	12	—	—	—	—	—	—	—	—
清水營運所	342,294	27,748	5,287	101,168	—	66,681	71,264	10,398	43,520	2,005
大甲營運所	496,012	33,729	26,108	191,981	—	57,286	131,616	1,912	39,633	324
南投營運所	616,591	20,951	33,896	167,343	6,989	126,259	114,846	22,484	67,621	924
草屯營運所	444,585	5,290	34,044	172,570	434	93,811	75,614	8,983	41,336	2,680
竹山營運所	304,262	23,844	22,521	76,162	7,368	43,507	79,467	724	24,993	43
水里營運所	314,212	64,689	27,733	93,232	3,372	46,352	28,911	6,766	9,182	492
東勢營運所	550,158	59,337	84,078	216,151	3,640	77,379	51,994	8,543	37,289	24
霧峰營運所	251,987	19,065	11,168	79,846	1,222	36,815	65,107	2,745	13,897	98
烏日營運所	204,277	7,423	13,697	71,341	—	68,160	24,031	7,988	8,977	—
埔里營運所	400,723	6,550	23,047	140,777	17,385	83,359	81,605	10,852	22,054	1,755
沙鹿營運所	865,371	26,590	40,701	281,954	1,582	121,797	166,678	9,180	69,728	6,138
大雅營運所	412,622	24,750	43,196	165,409	2,393	40,961	73,942	6,599	34,482	346
豐原給水廠	765,637	16,258	48,889	235,390	1	139,961	118,736	15,443	84,037	4,891
台中給水廠	2,231,508	22,705	61,603	636,992	31,467	495,574	405,533	52,906	236,888	17,100
鯉魚潭給水廠	374,672	27,041	37,098	118,543	507	42,176	62,773	7,432	30,364	3,126

表 18 管線長度

(1) 按口徑別分

單位：公尺

時期及 廠所別	總計	65公厘 以下	80 公厘	100 公厘	125 公厘	150 公厘	200 公厘	250 公厘	300 公厘	350 公厘
第五區管理處	7,589,397	684,475	834,504	2,302,403	166,737	1,182,942	1,113,207	192,519	450,083	66,569
嘉義服務所	51,481	35,646	5,334	5,841	—	4,464	196	—	—	—
義竹服務所	618,226	107,657	85,361	164,311	18,299	74,836	54,476	12,415	29,376	19,119
朴子服務所	414,333	46,099	53,946	134,590	10,230	73,827	50,956	2,068	12,575	7,820
斗六服務所	528,167	18,187	29,850	204,068	8,700	124,053	74,277	12,840	29,098	2,869
民雄營運所	455,217	19,909	34,158	116,465	7,581	82,899	97,025	9,237	44,874	1,786
北港營運所	646,475	129,386	68,154	133,090	30,849	95,716	119,337	23,848	24,116	8,271
土庫營運所	495,170	60,099	96,773	140,619	10,598	90,557	52,197	8,276	18,684	6,014
虎尾營運所	380,783	511	20,731	184,786	10	29,723	86,103	2,167	39,378	25
西螺服務所	649,409	46,720	131,125	205,791	10,259	99,418	104,402	14,410	26,982	199
台西營運所	557,480	72,697	74,989	187,348	14,806	65,689	76,338	10,161	52,730	573
古坑營運所	348,444	27,711	26,818	115,683	15,692	46,032	81,538	10,107	11,588	16
斗南營運所	356,074	10,161	30,475	129,080	14,681	69,125	33,565	35,626	24,003	66
新港營運所	390,422	29,611	60,256	103,875	19,055	33,856	57,240	11,716	47,710	—
崙背營運所	—	—	—	—	—	—	—	—	—	—
竹崎營運所	508,950	37,802	68,837	185,599	—	67,482	84,701	14,848	23,078	3,868
嘉義給水廠	991,510	42,279	45,471	291,257	5,977	223,398	139,252	24,671	65,140	15,360
雲林給水廠	197,256	—	2,226	—	—	1,867	1,604	129	751	583
第六區管理處	7,719,339	839,037	490,370	2,052,330	75,495	1,594,067	1,237,750	142,663	526,493	48,567
台南服務所	305,526	37,450	27,836	49,191	8,581	67,487	55,172	20,381	20,774	6,945
歸仁服務所	702,002	78,173	29,883	181,633	1,923	195,232	125,605	13,147	55,128	4,936
佳里服務所	1,296,306	126,797	52,290	327,895	6,079	432,080	216,501	24,256	91,747	759
永康服務所	375,127	24,780	23,491	53,960	8,288	99,012	106,334	7,211	50,258	—
新市服務所	1,025,559	213,501	71,718	299,778	14,356	144,762	173,304	10,145	92,228	2,324
麻豆服務所	672,326	87,621	75,397	253,940	3,023	117,934	100,846	8,282	16,835	—
新營營運所	586,552	72,730	38,693	172,771	5,884	82,702	111,851	11,276	62,303	11,474
白河營運所	575,181	92,419	47,329	169,404	4,779	60,443	104,370	21,604	33,456	238
玉井營運所	546,174	91,873	64,213	190,075	19,916	91,509	42,342	6,937	18,114	3,533
烏山頭給水廠	200,847	296	—	121	—	200	26	150	80	24
南化給水廠	55,592	56	—	5,477	—	6,754	371	—	171	—
台南給水廠	1,378,147	13,341	59,520	348,085	2,666	295,952	201,029	19,274	85,399	18,334
第七區管理處	10,534,318	786,419	811,721	3,540,936	68,130	1,581,026	1,605,928	204,924	502,928	77,124
觀光課	5,959	—	488	1,711	—	1,155	904	1,524	177	—
鳳山服務所	57,956	53,607	—	2,308	—	403	1,626	—	—	—
路竹服務所	564,708	92,256	70,133	184,244	7,426	66,325	107,086	36,363	875	—
岡山服務所	625,844	59,542	73,512	175,839	6,148	145,841	148,419	11,558	4,985	—
楠梓服務所	679,265	31,131	31,953	282,566	2,320	132,636	183,227	7,750	2,625	665
高雄服務所	128,592	69,403	10,980	20,957	—	11,080	7,872	634	6,131	408
旗山營運所	505,099	76,758	50,810	200,026	3,559	29,236	74,847	8,338	45,209	4,684
屏東營運所	753,010	57,500	79,312	264,387	10,913	92,943	145,248	12,716	46,092	768
東港營運所	1,025,709	77,174	90,919	325,318	9,517	165,188	178,328	16,816	31,453	604
恆春營運所	436,151	84,715	47,300	128,742	6,596	83,597	78,911	5,950	300	—
高樹營運所	181,394	36,646	18,012	69,841	26	24,991	31,470	—	408	—
美濃營運所	393,859	54,322	50,535	126,047	4,959	59,754	84,096	2,293	10,926	120
澎湖營運所	618,472	64,710	80,723	220,349	2,316	110,140	72,007	1,139	30,012	14,930
大崗山給水廠	430,646	1,484	—	—	—	2,341	2,358	—	69,940	19,192
澄清湖給水廠	2,329,046	21,756	93,984	1,122,516	6,064	340,405	224,891	51,713	133,667	6,197
坪頂給水廠	212,906	955	6,063	47,930	2,340	50,238	40,539	3,233	14,027	—
拷潭給水廠	1,077,888	140	88,002	291,782	5,412	233,729	199,165	40,437	27,288	16,239
鳳山給水廠	376,597	4,320	18,995	76,352	534	30,574	24,133	4,460	40,367	2,998
牡丹給水廠	107,565	—	—	21	—	144	17	—	38,446	10,319
高雄給水廠	23,652	—	—	—	—	307	784	—	—	—

表 18 管線長度

(1) 按口徑別分

單位：公尺

時期及 廠所別	總計	65公厘 以下	80 公厘	100 公厘	125 公厘	150 公厘	200 公厘	250 公厘	300 公厘	350 公厘
第八區管理處	2,432,868	228,436	250,696	758,328	12,013	182,190	326,875	21,995	399,473	13,859
廣興給水廠	1,285,260	96,136	176,871	360,914	6,702	93,088	165,858	13,550	242,804	6,357
深溝給水廠	1,147,608	132,300	73,825	397,414	5,311	89,102	161,017	8,445	156,669	7,502
第九區管理處	1,831,371	74,500	113,858	663,101	42,401	116,897	470,122	14,742	136,770	18,729
花蓮服務所	7,966	2,913	4,051	1,002	—	—	—	—	—	—
吉安壽豐服務所	1,172	1,172	—	—	—	—	—	—	—	—
鳳林營運所	363,438	11,020	16,161	166,971	12,665	21,600	101,590	856	15,916	1,605
玉里營運所	390,479	28,375	23,680	160,991	12,383	25,186	93,202	2,702	20,319	—
花蓮給水廠	1,068,316	31,020	69,966	334,137	17,353	70,111	275,330	11,184	100,535	17,124
第十區管理處	1,569,908	53,492	122,091	607,114	10,653	233,785	392,565	10,615	64,747	5,590
台東營運所	781,294	32,812	73,224	268,932	1,917	93,807	195,425	6,120	43,518	5,590
池上營運所	333,872	15,832	39,154	158,258	5,853	56,529	57,677	—	570	—
成功營運所	279,302	687	901	93,321	557	45,412	106,303	4,495	19,570	—
太麻里營運所	175,440	4,161	8,812	86,603	2,326	38,037	33,160	—	1,089	—
第十一區管理處	4,985,495	516,667	502,593	1,907,596	32,306	378,396	780,826	35,434	479,162	27,547
彰化服務所	24,964	10,328	8,101	6,054	—	189	43	1	248	—
員林營運所	293,939	21,376	15,795	128,459	27	18,127	47,727	1,508	44,658	1,056
北斗營運所	786,476	64,775	76,274	322,993	1,903	54,602	148,933	1,029	61,958	3,310
二水營運所	437,015	15,864	20,815	149,156	89	20,734	123,152	2,816	73,471	4,550
鹿港營運所	661,936	58,259	78,751	251,846	4,185	43,152	93,271	10,035	65,999	861
二林營運所	728,942	160,298	86,408	245,633	3,306	58,470	71,529	4,183	67,735	18
溪湖營運所	647,746	55,550	63,007	282,709	1,766	76,474	87,031	1,672	38,710	6,526
花壇營運所	303,913	39,788	37,457	119,173	4,242	16,356	46,347	2,467	31,049	—
彰化給水廠	1,100,564	90,429	115,985	401,573	16,788	90,292	162,793	11,723	95,334	11,226
第十二區管理處	1,712,424	51,805	39,398	243,762	461	187,137	510,668	53,544	323,489	12,787
板橋服務所	264,081	4,517	733	30,853	—	41,425	112,692	13,184	58,803	723
新莊服務所	240,934	6,633	3,110	38,323	—	28,958	104,008	8,486	51,380	—
蘆洲服務所	199,471	4,870	1,603	42,089	—	16,675	60,263	11,225	58,972	30
樹林服務所	152,820	4,950	7,085	28,084	305	20,468	54,056	2,460	35,252	—
鶯歌服務所	236,175	11,066	12,536	52,007	156	24,118	77,198	12,228	46,824	—
土城服務所	129,741	2,158	2,435	24,304	—	32,169	28,176	5,176	35,323	—
泰山營運所	179,108	15,781	11,615	25,442	—	22,913	71,060	338	31,553	—
板新給水廠	310,094	1,830	281	2,659	—	411	3,216	447	5,383	12,034

資料來源：依據本公司財產管理資訊系統之管線資料彙編。

說明：1. 98年起統計數字係由原單位「公分」轉換為「公尺」計，故總數與細數之和，容或未能相等。

2. 本表未含總管理處員工訓練所供訓練之管長。

附註：①94年度積極執行國營會建議事項，辦理「舊漏管線已汰換未辦理報廢減帳」專案計畫，確實清查應報廢之管線財產資料，致管線長度較93年減少。

表 18 管線長度

(1) 按口徑別分

單位：公尺

時期及 廠所別	400 公厘	450 公厘	500 公厘	600 公厘	700 公厘	800 公厘	900 公厘	1000 公厘	1100公厘 以上
民國 63 年底
民國 64 年底	130,746	42,953	97,270	61,908	37,754	35,643	15,156	13,817	11,922
民國 65 年底	149,876	45,020	126,228	86,587	37,814	36,667	21,520	17,247	26,680
民國 66 年底	184,305	45,962	153,855	138,502	53,570	49,491	37,009	20,951	34,172
民國 67 年底	210,126	49,605	178,321	174,022	60,004	68,496	40,028	21,703	44,182
民國 68 年底	230,415	51,410	179,106	179,982	61,409	68,922	43,684	24,606	47,581
民國 69 年底	243,069	56,023	180,130	187,561	63,468	75,810	48,388	27,693	77,429
民國 70 年底	273,353	54,912	192,736	216,130	69,084	100,284	49,141	28,525	83,392
民國 71 年底	291,213	63,270	215,521	239,601	74,822	105,403	53,762	34,490	107,793
民國 72 年底	319,607	73,955	234,350	267,478	81,354	109,044	58,309	37,252	127,545
民國 73 年底	335,214	84,651	244,822	292,117	85,747	135,942	58,507	39,417	148,912
民國 74 年底	356,359	97,444	285,864	308,828	91,010	149,520	65,677	39,604	176,635
民國 75 年底	296,643	73,507	222,703	291,003	88,222	135,557	50,193	41,342	169,598
民國 76 年底	316,898	77,441	232,310	298,348	92,519	151,297	58,507	46,163	184,860
民國 77 年底	336,198	87,458	259,557	317,903	106,408	154,563	65,286	82,694	190,448
民國 78 年底	366,761	90,168	286,064	339,644	116,386	159,695	67,282	93,752	219,040
民國 79 年底	416,184	94,661	315,349	369,886	126,519	168,981	68,582	114,660	238,768
民國 80 年底	467,510	99,861	332,094	387,285	127,008	171,072	69,391	121,222	264,259
民國 81 年底	522,011	105,280	351,702	388,329	134,624	169,246	78,212	126,550	268,390
民國 82 年底	565,922	109,762	395,372	406,827	142,182	174,387	83,658	136,654	315,348
民國 83 年底	664,815	128,051	443,803	422,605	159,450	211,176	100,903	153,646	366,000
民國 84 年底	805,417	136,216	519,403	497,046	199,428	243,136	108,702	171,487	407,501
民國 85 年底	895,171	140,357	583,451	540,713	208,217	285,049	130,507	185,279	451,669
民國 86 年底	979,805	141,772	598,770	573,223	220,606	293,424	137,129	206,846	493,650
民國 87 年底	1,078,232	161,740	624,932	597,604	232,629	324,818	151,200	229,262	592,497
民國 88 年底	1,154,360	156,792	649,974	638,466	236,304	337,952	155,641	242,018	626,085
民國 89 年底	1,237,445	154,363	715,980	677,663	251,777	348,852	168,913	272,595	680,956
民國 90 年底	1,281,112	154,890	759,829	717,739	251,975	352,729	171,346	287,057	720,442
民國 91 年底	1,316,002	154,879	787,884	729,127	259,915	361,912	178,962	299,200	763,622
民國 92 年底	1,360,162	152,420	819,100	750,284	271,024	376,922	181,118	318,674	809,646
民國 93 年底	1,355,415	123,097	843,743	754,678	273,549	383,428	201,585	328,935	789,200
民國 94 年底①	1,366,392	119,818	847,955	770,051	281,609	383,220	214,572	357,124	818,024
民國 95 年底	1,402,754	113,295	855,600	782,863	284,271	392,567	214,438	361,528	815,159
民國 96 年底	1,434,609	112,984	867,482	793,265	285,057	396,509	215,652	379,476	864,826
民國 97 年底	1,450,901	110,170	872,441	803,968	285,258	404,493	221,997	386,746	844,238
民國 98 年底	1,465,842	107,455	883,537	808,011	280,221	424,210	221,663	387,462	903,177
民國 99 年底	1,505,211	102,945	900,080	833,050	280,425	437,753	221,272	399,678	928,566
民國 100 年底	1,527,308	102,083	883,650	859,313	283,275	442,477	220,739	404,147	971,428
民國 101 年底	1,538,643	102,083	892,360	894,554	285,785	447,001	220,891	407,502	998,034
民國 102 年底	1,556,078	101,598	897,957	920,432	285,984	455,209	220,866	418,037	1,022,303
民國 103 年底	1,553,904	101,598	902,832	924,874	286,157	458,693	220,018	416,526	1,030,096

表 18 管線長度

(1) 按口徑別分

單位：公尺

時期及 廠所別	400 公厘	450 公厘	500 公厘	600 公厘	700 公厘	800 公厘	900 公厘	1000 公厘	1100公厘 以上
民國104年底	1,583,049	101,598	909,164	959,418	286,491	466,129	220,296	416,505	1,051,468
第一區管理處	113,903	8,137	57,367	56,434	12,519	26,769	13,516	49,639	12,055
基隆服務所	33,773	4,958	9,996	24,708	6,348	8,990	7,587	5,173	38
瑞芳營運所	10,853	—	862	—	—	—	3,294	10,966	19
汐止營運所	7,869	132	25,423	4,014	—	7,794	2	—	—
淡水營運所	51,023	461	6,799	8,383	4,163	3,530	1,689	7,312	1,365
萬里金山營運所	1,824	—	—	—	—	—	—	—	—
文山營運所	5,548	—	12,538	5,920	—	—	—	—	—
貢寮雙溪營運所	288	2,524	403	92	10	—	186	16,655	829
新山給水廠	2,725	62	1,346	13,317	1,998	6,455	758	9,533	9,804
第二區管理處	141,191	7,459	97,552	102,012	30,072	65,676	10,406	61,880	89,201
龜山服務所	18,155	—	—	—	—	84	—	—	35
桃園服務所	21,449	4	11,071	247	—	119	—	—	—
中壢服務所	7,730	—	4,276	—	—	—	—	—	—
楊梅服務所	9,411	—	—	132	—	—	—	—	—
大園服務所	14,945	—	2,105	6	—	—	—	—	—
林口服務所	1,706	—	—	—	—	—	—	—	—
龍潭給水廠	8,221	—	7,320	20,815	9,117	10,292	—	5,205	4,080
平鎮給水廠	29,484	6,284	48,399	38,969	14,064	25,789	9,321	39,180	42,172
大湳給水廠	30,090	1,171	24,381	41,843	6,891	29,392	1,085	17,495	42,914
第三區管理處	143,976	13,775	54,049	97,920	11,936	27,669	33,056	53,504	54,327
新竹服務所	—	—	—	—	—	—	—	—	—
竹東營運所	7,764	1,727	506	5,668	—	150	—	—	—
湖口營運所	15,896	271	5,048	25,803	—	1,236	—	6,437	3,599
竹南頭份營運所	2,379	—	71	21	—	—	42	24	—
苗栗營運所	21,067	—	1,216	10,361	—	3,299	13,061	—	—
通霄銅鑼營運所	37,375	7,194	31,724	5,162	5,292	5,827	10,806	252	1,096
竹北營運所	10,038	546	2,821	19,492	1,910	1,092	—	3,736	21,909
新竹給水廠	26,882	2,662	9,162	17,028	2,605	12,243	4,168	28,885	10,750
寶山給水廠	382	—	1,112	2,580	1,461	—	3,821	—	6,564
東興給水廠	22,193	1,375	2,389	11,806	668	3,822	1,158	14,170	10,409
第四區管理處	268,257	21,823	119,300	75,120	22,186	62,985	33,562	44,267	134,059
台中服務所	—	—	—	—	—	—	—	—	—
豐原服務所	—	—	—	—	—	—	—	—	—
大里服務所	—	—	—	—	—	—	—	—	—
后里服務所	—	—	—	—	—	—	—	—	—
清水營運所	4,645	366	7,692	1,520	—	—	—	—	—
大甲營運所	11,015	—	2,407	—	—	—	—	—	—
南投營運所	25,126	3,292	7,433	2,994	—	—	2,391	—	14,043
草屯營運所	2,649	420	5,112	1,642	—	—	—	—	—
竹山營運所	10,493	—	340	130	—	—	24	—	14,646
水里營運所	16,616	—	97	45	32	209	16,340	18	127
東勢營運所	4,583	—	4,761	115	2,264	—	—	—	—
霧峰營運所	8,620	—	3,055	7,818	2,530	—	—	—	—
烏日營運所	2,240	—	420	—	—	—	—	—	—
埔里營運所	10,555	—	571	1,386	827	—	—	—	—
沙鹿營運所	57,032	12,307	18,418	31,403	2,656	5,113	109	5,887	8,098
大雅營運所	16,092	—	316	—	3,953	183	—	—	—
豐原給水廠	25,541	396	1,939	7,320	35	5,463	1,411	10,540	49,385
台中給水廠	65,239	4,976	56,354	19,801	9,889	46,619	13,280	27,645	26,939
鯉魚潭給水廠	7,810	66	10,386	946	—	5,398	7	177	20,822

表 18 管線長度

(1) 按口徑別分

單位：公尺

時期及 廠所別	400 公厘	450 公厘	500 公厘	600 公厘	700 公厘	800 公厘	900 公厘	1000 公厘	1100公厘 以上
第五區管理處	145,817	4,846	69,546	115,455	55,768	32,544	21,498	73,644	76,840
嘉義服務所	—	—	—	—	—	—	—	—	—
義竹服務所	17,507	—	6,605	2,673	19,812	4,586	1,193	—	—
朴子服務所	11,790	—	7,159	2,271	1,002	—	—	—	—
斗六服務所	6,092	2,169	10,321	3,913	1,730	—	—	—	—
民雄營運所	11,604	1,782	925	11,861	3,880	10,409	—	822	—
北港營運所	3,767	25	2,858	7,016	42	—	—	—	—
土庫營運所	3,329	—	763	—	—	—	—	7,261	—
虎尾營運所	10,223	—	3,089	4,037	—	—	—	—	—
西螺服務所	7,442	37	1,097	1,527	—	—	—	—	—
台西營運所	2,101	—	48	—	—	—	—	—	—
古坑營運所	4,293	—	100	8,744	—	122	—	—	—
斗南營運所	2,510	—	6,276	506	—	—	—	—	—
新港營運所	18,434	6	1,698	6,083	—	—	—	882	—
崙背營運所	—	—	—	—	—	—	—	—	—
竹崎營運所	11,801	—	8,247	213	2,198	276	—	—	—
嘉義給水廠	32,999	202	5,812	39,488	19,862	15,080	3,821	8,230	13,211
雲林給水廠	1,925	625	14,548	27,123	7,242	2,071	16,484	56,449	63,629
第六區管理處	140,192	17,301	84,216	84,256	61,406	29,031	25,430	30,836	239,899
台南服務所	9,590	—	1,885	234	—	—	—	—	—
歸仁服務所	16,109	—	233	—	—	—	—	—	—
佳里服務所	15,936	34	108	1,274	—	550	—	—	—
永康服務所	1,769	—	12	—	—	6	—	6	—
新市服務所	3,413	—	30	—	—	—	—	—	—
麻豆服務所	8,448	—	—	—	—	—	—	—	—
新營營運所	16,831	—	37	—	—	—	—	—	—
白河營運所	27,176	840	13,042	82	—	—	—	—	—
玉井營運所	10,127	4,595	1,491	87	—	—	—	—	1,362
烏山頭給水廠	10,854	11,780	24,529	37,380	32,965	20,851	3,467	2,793	55,331
南化給水廠	351	—	367	10,876	—	6	45	22	31,096
台南給水廠	19,588	52	42,482	34,323	28,441	7,618	21,918	28,015	152,110
第七區管理處	280,120	16,713	210,866	193,602	65,890	140,949	66,688	78,106	302,248
觀光課	—	—	—	—	—	—	—	—	—
鳳山服務所	12	—	—	—	—	—	—	—	—
路竹服務所	—	—	—	—	—	—	—	—	—
岡山服務所	—	—	—	—	—	—	—	—	—
楠梓服務所	4,392	—	—	—	—	—	—	—	—
高雄服務所	195	—	15	38	240	400	87	—	152
旗山營運所	8,667	—	86	2,879	—	—	—	—	—
屏東營運所	8,195	1,941	19,155	534	367	5,857	—	7,082	—
東港營運所	62,159	—	888	31,526	28	31,139	75	4,124	454
恆春營運所	—	—	40	—	—	—	—	—	—
高樹營運所	—	—	—	—	—	—	—	—	—
美濃營運所	267	—	400	—	—	126	—	—	14
澎湖營運所	10,817	—	11,152	—	—	—	—	152	25
大崗山給水廠	50,278	7,373	56,970	43,419	19,740	19,877	20,185	18,154	99,334
澄清湖給水廠	86,716	389	63,324	49,081	22,748	22,679	2,983	12,383	67,551
坪頂給水廠	3,969	30	3,989	14,986	1,197	6,966	4,065	981	11,398
拷潭給水廠	24,605	6,980	30,735	12,940	16,514	14,973	14,985	19,311	34,652
鳳山給水廠	15,346	—	22,724	23,198	5,046	15,181	13,782	15,181	63,406
牡丹給水廠	4,502	—	1,388	15,001	—	23,751	10,526	738	2,712
高雄給水廠	—	—	—	—	10	—	—	—	22,551

表 18 管線長度

(1) 按口徑別分

單位：公尺

時期及 廠所別	400 公厘	450 公厘	500 公厘	600 公厘	700 公厘	800 公厘	900 公厘	1000 公厘	1100公厘 以上
第八區管理處	75,071	307	60,251	74,902	166	23,790	—	462	4,054
廣興給水廠	35,548	271	31,413	34,696	166	17,379	—	428	3,079
深溝給水廠	39,523	36	28,838	40,206	—	6,411	—	34	975
第九區管理處	74,791	2,637	51,639	37,175	539	11,225	72	1,812	361
花蓮服務所	—	—	—	—	—	—	—	—	—
吉安壽豐服務所	—	—	—	—	—	—	—	—	—
鳳林營運所	8,790	—	6,263	—	—	—	—	—	—
玉里營運所	7,756	56	14,102	1,727	—	—	—	—	—
花蓮給水廠	58,245	2,581	31,274	35,448	539	11,225	72	1,812	361
第十區管理處	31,372	—	21,269	12,431	—	3,975	—	212	—
台東營運所	26,315	—	17,025	12,431	—	3,967	—	212	—
池上營運所	—	—	—	—	—	—	—	—	—
成功營運所	3,805	—	4,244	—	—	8	—	—	—
太麻里營運所	1,252	—	—	—	—	—	—	—	—
第十一區管理處	133,374	2,902	53,457	70,843	13,394	17,395	10,230	597	22,776
彰化服務所	—	—	—	—	—	—	—	—	—
員林營運所	6,622	822	6,542	1,220	—	—	—	—	—
北斗營運所	34,286	710	4,518	8,489	90	—	2,606	—	—
二水營運所	24,215	—	1,414	739	—	—	—	—	—
鹿港營運所	16,206	1,104	10,454	11,663	2,994	4,648	4,342	—	4,166
二林營運所	3,862	6	5,595	21,899	—	—	—	—	—
溪湖營運所	12,067	—	8,773	12,026	1,185	186	—	64	—
花壇營運所	3,475	—	3,532	27	—	—	—	—	—
彰化給水廠	32,641	260	12,629	14,780	9,125	12,561	3,282	533	18,610
第十二區管理處	34,987	5,698	29,652	39,270	12,615	24,121	5,838	21,545	115,648
板橋服務所	1,151	—	—	—	—	—	—	—	—
新莊服務所	2	12	—	22	—	—	—	—	—
蘆洲服務所	3,126	—	74	238	—	255	—	51	—
樹林服務所	135	—	25	—	—	—	—	—	—
鶯歌服務所	43	—	—	—	—	—	—	—	—
土城服務所	—	—	—	—	—	—	—	—	—
泰山營運所	388	—	18	—	—	—	—	—	—
板新給水廠	30,142	5,686	29,535	39,009	12,615	23,866	5,838	21,494	115,648

表 18 管線長度

(2) 按種類別分

單位：公尺

時 期 及 廠 所 別	總 計	鑄鐵管	延性鑄鐵管	鋼 管	塑膠管	鋼筋混 凝土管	預力混 凝土管	鋼襯預力 混凝土管
民 國 1 0 4 年 底	59,971,979	1,141,163	21,534,681	567,694	31,899,671	124,327	959,778	204,573
第 一 區 管 理 處	2,060,490	111,681	960,552	48,173	752,052	297	47,231	—
基隆服務所	576,690	90,617	214,613	14,475	208,143	117	10,998	—
瑞芳營運所	170,543	2,386	60,084	1,119	71,676	28	11,824	—
汐止營運所	169,261	2,898	90,553	1,409	70,467	—	—	—
淡水營運所	540,440	5,744	314,325	3,427	197,395	10	—	—
萬里金山營運所	161,099	1,084	66,900	97	78,485	—	—	—
文山營運所	269,639	4,736	126,558	16,656	95,568	—	—	—
貢寮雙溪營運所	117,814	775	64,497	2,239	25,498	73	11,434	—
新山給水廠	55,005	3,441	23,023	8,751	4,820	69	12,975	—
第 二 區 管 理 處	5,873,849	100,496	1,804,270	30,538	3,656,772	4,444	102,895	8,384
龜山服務所	265,800	5,996	156,376	115	102,608	35	—	—
桃園服務所	1,021,158	30,637	335,193	770	638,280	—	6,348	—
中壢服務所	923,924	12,637	213,835	11	610,395	—	4,087	—
楊梅服務所	962,241	26,400	231,470	469	662,851	2,213	—	—
大園服務所	1,456,180	6,405	187,878	144	1,259,381	510	—	—
林口服務所	237,968	34	167,501	30	70,107	—	—	—
龍潭給水廠	546,702	1,860	199,912	2,605	303,222	—	10,510	—
平鎮給水廠	262,272	12,836	192,199	11,203	2,737	1,147	33,365	8,384
大湳給水廠	197,604	3,691	119,907	15,191	7,191	539	48,585	—
第 三 區 管 理 處	5,085,713	247,701	2,102,564	51,046	2,553,071	1,981	50,823	12,137
新竹服務所	9,985	—	7,042	—	2,903	—	—	—
竹東營運所	356,163	7,120	122,186	7,038	214,340	283	50	—
湖口營運所	449,558	12,126	228,094	3,977	191,636	138	3,055	2,455
竹南頭份營運所	676,777	1,381	240,580	2,502	427,677	—	1,404	—
苗栗營運所	746,788	16,050	264,332	5,475	446,855	68	4,339	—
通霄銅鑼營運所	965,111	6,709	420,485	7,408	517,416	—	—	—
竹北營運所	746,431	5,130	345,124	9,481	364,487	530	7	8,873
新竹給水廠	1,036,531	193,227	421,997	9,379	377,412	848	18,529	809
寶山給水廠	29,157	285	13,109	3,600	7,202	10	4,951	—
東興給水廠	69,213	5,673	39,617	2,188	3,143	104	18,488	—
第 四 區 管 理 處	8,576,807	181,062	3,732,287	68,810	4,049,329	3,347	78,016	57,078
台中服務所	1,864	—	1,706	—	93	—	—	—
豐原服務所	—	—	—	—	—	—	—	—
大里服務所	22	—	—	—	22	—	—	—
后里服務所	12	—	—	—	12	—	—	—
清水營運所	342,294	1,057	144,273	490	186,994	—	—	—
大甲營運所	496,012	3,137	317,781	326	156,462	—	—	—
南投營運所	616,591	32,153	368,332	1,751	191,984	32	—	—

表 18 管線長度

(2) 按種類別分

單位：公尺

時 期 及 廠 所 別	總 計	鑄鐵管	延性鑄鐵管	鋼 管	塑膠管	鋼筋混 凝土管	預力混 凝土管	鋼襯預力 混凝土管
草屯營運所	444,585	10,356	216,774	219	200,220	882	—	—
竹山營運所	304,262	3,074	141,305	3,264	135,900	—	—	11,669
水里營運所	314,212	10,613	151,814	4,198	126,990	45	—	—
東勢營運所	550,158	4,519	228,112	10,048	273,506	289	—	—
霧峰營運所	251,987	8,579	114,393	1,391	100,236	—	6,276	—
烏日營運所	204,277	6,723	45,419	1,963	147,273	—	—	—
埔里營運所	400,723	2,743	133,968	5,519	249,766	129	—	—
沙鹿營運所	865,371	20,483	477,463	3,442	339,759	445	2,355	—
大雅營運所	412,622	1,703	138,087	1,043	237,882	—	—	—
豐原給水廠	765,637	22,394	322,891	5,204	316,128	1,458	24,221	18,422
台中給水廠	2,231,508	52,078	732,802	13,113	1,241,513	67	45,036	16,736
鯉魚潭給水廠	374,672	1,450	197,168	16,837	144,590	—	128	10,251
第 五 區 管 理 處	7,589,397	64,452	2,483,622	42,639	4,641,643	100	46,069	25,512
嘉義服務所	51,481	—	—	—	51,139	—	—	—
義竹服務所	618,226	1,454	105,251	6,872	468,201	—	2,175	—
朴子服務所	414,333	1,652	118,839	6,030	261,801	—	—	—
斗六服務所	528,167	1,834	229,435	2,294	278,999	—	8,549	—
民雄營運所	455,217	4,016	153,570	1,178	264,031	—	—	—
北港營運所	646,475	5,834	141,902	636	477,436	—	—	—
土庫營運所	495,170	1,584	87,012	237	400,120	—	—	—
虎尾營運所	380,783	1,815	203,917	415	174,510	—	—	—
西螺服務所	649,409	3,590	194,347	75	446,542	—	—	—
台西營運所	557,480	2,293	144,789	877	383,432	—	—	—
古坑營運所	348,444	475	175,878	800	149,630	100	—	—
斗南營運所	356,074	6,859	97,413	613	241,803	—	—	—
新港營運所	390,422	207	109,355	630	257,200	—	—	—
崙背營運所	—	—	—	—	—	—	—	—
竹崎營運所	508,950	2,167	210,980	5,822	230,272	—	180	—
嘉義給水廠	991,510	30,201	345,364	13,253	553,982	—	35,165	—
雲林給水廠	197,256	471	165,570	2,907	2,545	—	—	25,512
第 六 區 管 理 處	7,719,339	179,439	2,491,021	85,123	4,178,204	56,569	158,454	20,918
台南服務所	305,526	1,248	15,931	538	280,401	7,408	—	—
歸仁服務所	702,002	6,093	204,057	754	433,591	—	—	—
佳里服務所	1,296,306	17,580	272,813	3,834	724,878	5,067	629	—
永康服務所	375,127	3,885	193,034	191	164,282	948	900	—
新市服務所	1,025,559	9,351	407,660	262	552,099	3,383	—	—
麻豆服務所	672,326	11,556	162,363	96	437,634	12,715	—	—
新營營運所	586,552	10,598	240,346	222	310,115	—	—	—
白河營運所	575,181	17,481	249,601	2,004	287,675	—	—	—
玉井營運所	546,174	1,384	189,426	2,371	319,840	—	814	—

表 18 管線長度

(2) 按種類別分

單位：公尺

時 期 及 廠 所 別	總 計	鑄鐵管	延性鑄鐵管	鋼 管	塑膠管	鋼筋混 凝土管	預力混 凝土管	鋼襯預力 混凝土管
烏山頭給水廠	200,847	4,949	103,022	11,269	10,776	19,955	39,346	11,531
南化給水廠	55,592	—	24,189	22,977	5,525	—	1,192	—
台南給水廠	1,378,147	95,314	428,580	40,606	651,388	7,093	115,573	9,387
第 七 區 管 理 處	10,534,318	172,702	2,295,953	162,704	6,231,692	42,499	388,701	49,448
觀光課	5,959	—	—	—	5,959	—	—	—
鳳山服務所	57,956	—	1,342	1,599	53,110	—	—	—
路竹服務所	564,708	398	94,322	23	432,079	—	—	—
岡山服務所	625,844	1,124	94,683	2,793	480,068	—	—	—
楠梓服務所	679,265	185	106,360	372	485,214	162	3,083	—
高雄服務所	128,592	2,229	5,091	277	92,551	—	610	—
旗山營運所	505,099	4,529	227,745	4,364	222,343	50	40	—
屏東營運所	753,010	12,060	226,283	1,582	432,583	—	—	—
東港營運所	1,025,709	10,228	181,940	16,149	504,651	3,770	26,282	—
恆春營運所	436,151	3,325	113,053	267	259,039	—	—	—
高樹營運所	181,394	1,357	44,113	1,522	117,731	21	323	—
美濃營運所	393,859	271	154,358	231	187,969	—	—	—
澎湖營運所	618,472	138	65,773	514	382,317	1,293	—	—
大崗山給水廠	430,646	10,333	226,367	29,774	35,839	35	98,460	23,479
澄清湖給水廠	2,329,046	101,134	296,966	28,292	1,672,836	24,123	110,632	7,929
坪頂給水廠	212,906	189	72,089	12,287	101,841	—	11,238	3,552
拷潭給水廠	1,077,888	10,551	209,033	19,740	625,699	3,368	53,855	—
鳳山給水廠	376,597	14,651	121,153	11,628	124,082	9,677	69,131	5,613
牡丹給水廠	107,565	—	54,911	20,468	15,781	—	15,047	—
高雄給水廠	23,652	—	372	10,823	—	—	—	8,875
第 八 區 管 理 處	2,432,868	19,272	995,018	10,223	1,248,581	3,816	—	—
廣興給水廠	1,285,260	17,464	498,212	2,933	670,183	3,701	—	—
深溝給水廠	1,147,608	1,808	496,806	7,290	578,398	115	—	—
第 九 區 管 理 處	1,831,371	15,339	1,016,265	21,575	559,483	753	8,863	—
花蓮服務所	7,966	—	—	—	7,966	—	—	—
吉安壽豐服務所	1,172	—	—	—	1,172	—	—	—
鳳林營運所	363,438	814	208,162	596	98,699	138	—	—
玉里營運所	390,479	756	218,264	2,695	95,262	—	—	—
花蓮給水廠	1,068,316	13,769	589,839	18,284	356,384	615	8,863	—
第 十 區 管 理 處	1,569,908	7,854	1,056,640	8,021	416,202	6,524	—	—
台東營運所	781,294	2,254	519,607	3,613	226,562	6,396	—	—
池上營運所	333,872	4,247	185,259	1,592	127,054	120	—	—
成功營運所	279,302	964	219,751	2,206	30,445	8	—	—
太麻里營運所	175,440	389	132,022	610	32,141	—	—	—

表 18 管線長度

(2) 按種類別分

單位：公尺

時 期 及 廠 所 別	總 計	鑄鐵管	延性鑄鐵管	鋼 管	塑膠管	鋼筋混 凝土管	預力混 凝土管	鋼襯預力 混凝土管
第 十 一 區 管 理 處	4,985,495	21,500	1,699,440	7,537	2,960,026	536	2,620	22,310
彰化服務所	24,964	209	248	—	24,503	—	—	—
員林營運所	293,939	2,656	149,216	136	135,121	—	—	—
北斗營運所	786,476	510	386,088	2,163	370,495	—	—	—
二水營運所	437,015	1,175	245,338	138	175,862	85	—	—
鹿港營運所	661,936	1,429	187,140	28	417,831	—	—	4,142
二林營運所	728,942	243	134,940	—	555,189	451	—	—
溪湖營運所	647,746	295	178,350	462	425,594	—	—	—
花壇營運所	303,913	419	79,205	84	207,940	—	—	—
彰化給水廠	1,100,564	14,564	338,915	4,526	647,491	—	2,620	18,168
第 十 二 區 管 理 處	1,712,424	19,665	897,048	31,306	652,616	3,461	76,106	8,786
板橋服務所	264,081	2,190	119,303	299	142,245	—	—	—
新莊服務所	240,934	580	120,053	30	119,500	—	—	—
蘆洲服務所	199,471	83	106,821	113	89,253	—	—	—
樹林服務所	152,820	1,573	97,684	34	52,658	—	—	—
鶯歌服務所	236,175	233	135,142	68	95,091	—	—	—
土城服務所	129,741	1,883	65,905	10	61,838	—	—	—
泰山營運所	179,108	1,332	94,604	44	77,688	2,011	—	—
板新給水廠	310,094	11,791	157,536	30,708	14,343	1,450	76,106	8,786

說 明：管種「其他」，係指不銹鋼管及推進鋼管。

表 18 管線長度

(2) 按種類別分

單位：公尺

時 期 及 廠 所 別	白鐵管	玻璃纖維管	高密度聚乙 烯塑膠管	內襯聚乙烯 塑膠管	塑鋼管	耐衝擊硬 質塑膠管	其 他
民國 1 0 4 年 底	145,247	90,590	116,671	1,495,735	901,978	764,982	24,890
第 一 區 管 理 處	7,873	2,263	9,781	45,561	20,426	42,902	11,699
基隆服務所	7,009	1,083	—	7,557	3,138	14,903	4,037
瑞芳營運所	594	—	—	6,217	9,952	3,429	3,234
汐止營運所	182	108	—	1,774	—	1,066	804
淡水營運所	72	—	1,730	13,364	—	4,202	172
萬里金山營運所	16	—	759	2,509	3,697	7,245	307
文山營運所	—	—	7,292	12,695	3,639	1,949	546
貢寮雙溪營運所	—	363	—	1,445	—	10,108	1,382
新山給水廠	—	709	—	—	—	—	1,217
第 二 區 管 理 處	609	2,102	1,080	138,726	16,671	6,436	427
龜山服務所	198	—	—	26	—	446	—
桃園服務所	411	—	—	6,389	1,141	1,989	—
中壢服務所	—	—	—	81,212	—	1,747	—
楊梅服務所	—	—	1,004	35,644	1,207	983	—
大園服務所	—	—	—	—	1,777	85	—
林口服務所	—	—	76	—	—	220	—
龍潭給水廠	—	—	—	15,082	12,546	966	—
平鎮給水廠	—	—	—	—	—	—	401
大湳給水廠	—	2,102	—	373	—	—	26
第 三 區 管 理 處	3,185	2,654	135	5,264	24,250	30,078	824
新竹服務所	—	—	—	—	—	40	—
竹東營運所	294	—	135	—	2,030	2,687	—
湖口營運所	308	—	—	—	—	7,770	—
竹南頭份營運所	2,038	—	—	—	161	1,034	—
苗栗營運所	205	—	—	991	2,927	5,513	34
通霄銅鑼營運所	318	—	—	—	10,993	1,705	77
竹北營運所	22	2,654	—	1,004	4,362	4,455	302
新竹給水廠	—	—	—	3,269	3,777	6,874	411
寶山給水廠	—	—	—	—	—	—	—
東興給水廠	—	—	—	—	—	—	—
第 四 區 管 理 處	8,695	21,780	23,269	235,738	54,167	62,172	1,057
台中服務所	—	—	—	—	—	65	—
豐原服務所	—	—	—	—	—	—	—
大里服務所	—	—	—	—	—	—	—
后里服務所	—	—	—	—	—	—	—
清水營運所	—	—	—	8,972	—	508	—
大甲營運所	—	—	—	2,633	12,529	3,144	—
南投營運所	33	—	11,724	3,346	6,942	204	90

表 18 管線長度

(2) 按種類別分

單位：公尺

時 期 及 廠 所 別	白鐵管	玻璃纖維管	高密度聚乙 烯塑膠管	內襯聚乙烯 塑膠管	塑鋼管	耐衝擊硬 質塑膠管	其 他
草屯營運所	35	—	3,956	3,165	1,608	7,362	8
竹山營運所	38	—	2,168	3,940	—	2,903	—
水里營運所	4,469	866	—	—	—	15,217	—
東勢營運所	2,039	20	306	10,424	14,141	6,676	78
霧峰營運所	—	—	—	20,814	298	—	—
烏日營運所	—	—	—	2,789	—	110	—
埔里營運所	1,716	89	12	280	—	6,501	—
沙鹿營運所	70	6,538	—	862	9,717	3,371	865
大雅營運所	162	2,765	—	15,457	8,176	7,347	—
豐原給水廠	94	4,659	3,675	42,709	—	3,782	—
台中給水廠	—	6,843	—	120,347	—	2,957	16
鯉魚潭給水廠	39	—	1,428	—	756	2,025	—
第 五 區 管 理 處	54,522	6,109	1,264	145,999	16,061	61,181	224
嘉義服務所	—	—	—	—	—	342	—
義竹服務所	—	6,109	—	16,718	781	10,665	—
朴子服務所	—	—	72	17,427	2,304	6,208	—
斗六服務所	909	—	99	5,290	—	618	140
民雄營運所	—	—	232	25,305	650	6,151	84
北港營運所	496	—	—	11,975	4,574	3,622	—
土庫營運所	—	—	—	5,082	—	1,135	—
虎尾營運所	—	—	—	—	—	126	—
西螺服務所	—	—	—	—	267	4,588	—
台西營運所	—	—	436	14,903	6,565	4,185	—
古坑營運所	50	—	—	16,764	520	4,227	—
斗南營運所	—	—	140	8,836	—	410	—
新港營運所	417	—	—	16,199	—	6,414	—
崙背營運所	—	—	—	—	—	—	—
竹崎營運所	52,650	—	100	3,574	—	3,205	—
嘉義給水廠	—	—	185	3,926	400	9,034	—
雲林給水廠	—	—	—	—	—	251	—
第 六 區 管 理 處	28,604	15,758	2,176	287,050	125,858	90,165	—
台南服務所	—	—	—	—	—	—	—
歸仁服務所	4,022	—	—	7,135	27,619	18,731	—
佳里服務所	3,734	—	—	204,335	47,106	16,330	—
永康服務所	—	—	—	6,900	1,771	3,216	—
新市服務所	62	5,981	240	16,614	13,745	16,162	—
麻豆服務所	7,068	315	264	17,165	11,345	11,805	—
新營營運所	3,042	—	—	6,125	5,602	10,502	—
白河營運所	4,286	690	—	6,241	5,501	1,702	—
玉井營運所	3,001	8,712	1,191	9,758	9,635	42	—

表 18 管線長度

(2) 按種類別分

單位：公尺

時 期 及 廠 所 別	白鐵管	玻璃纖維管	高密度聚乙 烯塑膠管	內襯聚乙 烯塑膠管	塑鋼管	耐衝擊硬 質塑膠管	其 他
烏山頭給水廠	—	—	—	—	—	—	—
南化給水廠	—	60	—	—	—	1,649	—
台南給水廠	3,389	—	481	12,777	3,534	10,026	—
第 七 區 管 理 處	27,761	39,924	69,193	459,273	417,919	168,995	7,554
觀光課	—	—	—	—	—	—	—
鳳山服務所	279	—	—	1,626	—	—	—
路竹服務所	22	—	—	24,641	7,828	5,395	—
岡山服務所	24	—	7,679	11,921	16,895	10,657	—
楠梓服務所	1	—	5,084	51,507	23,051	4,246	—
高雄服務所	2,279	—	—	—	25,492	63	—
旗山營運所	1,966	84	2,182	24,699	2,527	14,570	—
屏東營運所	1,628	578	—	18,104	57,851	2,341	—
東港營運所	10,093	33,623	14,032	92,137	121,241	11,564	—
恆春營運所	1,564	—	—	12,839	45,495	535	34
高樹營運所	170	—	1,375	11,261	3,409	112	—
美濃營運所	5,683	—	620	37,298	3,712	3,415	302
澎湖營運所	—	—	20,183	22,990	52,193	73,071	—
大崗山給水廠	3,556	—	2,441	—	—	—	362
澄清湖給水廠	285	14	6,630	50,952	24,063	3,007	2,184
坪頂給水廠	186	—	—	8,389	1,081	1,950	104
拷潭給水廠	25	5,625	1,382	80,307	30,773	36,562	968
鳳山給水廠	—	—	7,585	9,244	2,308	1,507	18
牡丹給水廠	—	—	—	1,358	—	—	—
高雄給水廠	—	—	—	—	—	—	3,582
第 八 區 管 理 處	570	—	3,400	9,253	20,034	122,672	29
廣興給水廠	410	—	—	709	16,472	75,147	29
深溝給水廠	160	—	3,400	8,544	3,562	47,525	—
第 九 區 管 理 處	888	—	612	125,380	66,242	14,114	1,857
花蓮服務所	—	—	—	—	—	—	—
吉安壽豐服務所	—	—	—	—	—	—	—
鳳林營運所	15	—	—	31,724	16,753	5,626	910
玉里營運所	60	—	—	41,754	26,899	4,328	461
花蓮給水廠	813	—	612	51,902	22,590	4,160	486
第 十 區 管 理 處	7,662	—	1,823	19,625	40,878	4,658	22
台東營運所	1,648	—	953	9,975	8,853	1,411	22
池上營運所	5,225	—	—	7,205	88	3,082	—
成功營運所	139	—	180	119	25,429	61	—
太麻里營運所	650	—	690	2,326	6,508	104	—

表 18 管線長度

(2) 按種類別分

單位：公尺

時 期 及 廠 所 別	白鐵管	玻璃纖維管	高密度聚乙 烯塑膠管	內襯聚乙烯 塑膠管	塑鋼管	耐衝擊硬 質塑膠管	其 他
第十一區管理處	1,438	—	3,938	12,907	93,298	159,876	69
彰化服務所	4	—	—	—	—	—	—
員林營運所	23	—	130	—	2,753	3,904	—
北斗營運所	—	—	756	3,282	5,918	17,264	—
二水營運所	—	—	—	984	1,083	12,350	—
鹿港營運所	30	—	625	—	19,076	31,635	—
二林營運所	22	—	190	3,337	18,374	16,196	—
溪湖營運所	32	—	1,028	947	15,729	25,309	—
花壇營運所	24	—	308	1,657	2,486	11,790	—
彰化給水廠	1,303	—	901	2,700	27,879	41,428	69
第十二區管理處	3,440	—	—	10,959	6,174	1,735	1,128
板橋服務所	—	—	—	—	—	44	—
新莊服務所	—	—	—	771	—	—	—
蘆洲服務所	—	—	—	1,958	—	1,243	—
樹林服務所	3	—	—	420	—	448	—
鶯歌服務所	—	—	—	811	4,830	—	—
土城服務所	—	—	—	105	—	—	—
泰山營運所	1,730	—	—	355	1,344	—	—
板新給水廠	1,707	—	—	6,539	—	—	1,128

表19 各種管線長度明細表

單位：公尺

時期及口徑別	總計	鑄鐵管	延性鑄鐵管	鋼管	塑膠管	鋼筋混凝土管	預力混凝土管	鋼襯預力混凝土管
民國 63 年底
民國 64 年底	8,079,375	1,874,539		33,669	5,143,437	250,918	294,884	—
民國 65 年底	9,021,977	1,974,074		41,793	5,975,443	251,696	355,417	—
民國 66 年底	10,852,335	2,044,140		44,102	7,610,214	259,674	481,359	—
民國 67 年底	12,709,150	2,110,673		47,677	9,261,203	270,237	576,600	—
民國 68 年底	13,774,979	2,111,379		47,793	10,272,698	276,065	585,435	—
民國 69 年底	15,438,742	2,110,535		48,826	11,848,067	279,232	636,079	—
民國 70 年底	18,056,042	2,138,290		57,626	14,329,388	297,192	673,080	—
民國 71 年底	20,574,131	2,171,075		69,090	16,685,441	310,178	746,502	—
民國 72 年底	21,911,430	2,261,002		86,130	17,805,186	287,577	805,157	—
民國 73 年底	23,762,747	2,282,362		94,825	19,502,968	281,847	873,632	—
民國 74 年底	25,451,853	2,302,725		107,373	20,929,715	283,311	959,722	—
民國 75 年底	23,427,260	2,578,257		78,321	18,869,376	267,697	714,012	—
民國 76 年底	24,943,646	2,633,149		92,638	20,120,385	239,431	820,996	—
民國 77 年底	26,470,867	2,682,915		100,532	21,499,601	244,450	872,627	—
民國 78 年底	27,651,222	2,806,005		112,651	22,481,899	244,435	922,622	—
民國 79 年底	29,064,115	2,937,277		123,229	23,696,737	239,875	972,753	—
民國 80 年底	30,229,605	2,610,177		131,339	25,155,458	244,428	998,145	—
民國 81 年底	31,786,135	2,764,082		138,470	26,557,230	223,396	1,000,501	—
民國 82 年底	33,886,389	2,033,752	982,533	162,990	28,350,083	226,046	1,051,537	—
民國 83 年底	37,744,658	1,997,074	1,525,485	214,684	31,569,503	232,275	1,123,062	17,174
民國 84 年底	40,869,561	1,943,377	2,300,295	304,603	33,915,402	241,978	1,153,228	31,305
民國 85 年底	43,146,313	1,938,923	2,869,257	355,124	35,550,125	235,920	1,189,037	41,453
民國 86 年底	45,499,646	1,891,779	3,470,632	395,039	37,463,607	232,219	1,183,134	48,649
民國 87 年底	48,665,308	1,882,637	4,292,680	661,215	38,901,956	220,431	1,211,524	62,082
民國 88 年底	50,734,307	1,862,107	5,162,640	684,044	39,702,194	229,619	1,201,543	75,637
民國 89 年底	52,515,327	1,831,947	6,420,806	710,446	39,996,031	230,593	1,210,996	96,668
民國 90 年底	54,006,418	1,828,855	7,288,747	730,997	40,371,580	226,837	1,212,389	106,261
民國 91 年底	54,983,300	1,792,580	8,151,638	742,100	40,412,657	225,191	1,208,061	119,450
民國 92 年底	56,577,374	1,516,785	9,600,102	722,802	40,642,060	214,044	1,160,548	138,477
民國 93 年底	57,033,057	1,487,801	10,447,414	530,203	40,419,600	203,535	1,145,109	161,748
民國 94 年底	55,760,564	1,388,188	11,146,826	536,425	38,594,769	142,228	1,087,312	185,956
民國 95 年底	55,285,721	1,333,316	12,039,062	542,744	37,190,071	152,430	1,063,103	189,479
民國 96 年底	55,356,525	1,294,897	12,841,116	554,718	36,443,209	148,112	1,055,803	191,224
民國 97 年底	55,788,718	1,281,859	13,700,836	554,828	36,038,542	146,525	1,038,755	192,520
民國 98 年底	56,256,609	1,221,219	14,460,246	542,980	35,318,979	143,452	1,017,514	193,272
民國 99 年底	57,210,278	1,199,473	16,083,671	549,723	34,563,176	135,618	1,005,437	193,272
民國 100 年底	57,753,289	1,182,291	17,186,351	554,107	33,982,579	135,606	996,958	199,430
民國 101 年底	58,123,243	1,173,276	18,323,505	561,569	33,208,659	132,561	991,146	200,888
民國 102 年底	58,944,243	1,165,255	19,394,418	563,376	32,957,511	131,811	989,456	204,573
民國 103 年底	59,287,713	1,153,310	20,367,616	566,004	32,366,978	124,009	970,152	204,573
民國 104 年底	59,971,979	1,141,163	21,534,681	567,694	31,899,671	124,327	959,778	204,573
65公厘以下	4,249,486	1,177	3,244	3,081	4,030,310	—	—	—
80公厘	4,623,277	56,949	10,853	2,905	4,412,094	6,463	—	—
100公厘	19,331,650	171,232	5,904,424	29,786	11,568,731	7,725	1,315	—
125公厘	531,146	4,867	678	1,898	418,488	—	—	—

表19 各種管線長度明細表

單位：公尺

時期及口徑別	總計	鑄鐵管	延性鑄鐵管	鋼管	塑膠管	鋼筋混凝土管	預力混凝土管	鋼襯預力混凝土管
150公厘	8,720,073	233,501	1,449,129	19,013	6,328,520	21,377	2,305	—
200公厘	10,212,973	174,257	6,106,867	29,535	3,271,695	10,638	1,556	—
250公厘	1,073,744	80,172	163,077	14,620	801,296	8,420	471	—
300公厘	4,855,876	163,162	3,848,915	36,780	742,221	4,721	19,255	—
350公厘	379,636	58,344	135,512	3,943	168,290	41	3,209	—
400公厘	1,583,049	72,586	1,279,496	23,738	145,480	4,411	10,131	—
450公厘	101,598	20,234	59,814	2,654	2,584	685	15,147	—
500公厘	909,164	56,025	709,707	32,399	3,980	4,241	96,165	—
600公厘	959,418	39,551	709,947	31,718	5,982	18,688	143,022	—
700公厘	286,491	2,895	165,931	20,715	—	8,626	86,095	—
800公厘	466,129	4,069	236,967	63,188	—	8,381	137,023	—
900公厘	220,296	2,001	107,529	41,614	—	5,865	62,472	—
1,000公厘	416,505	73	280,195	38,956	—	942	94,548	622
1,100公厘	53,939	—	15,190	4,123	—	—	29,435	—
1,200公厘	250,387	65	166,668	31,604	—	573	51,054	—
1,350公厘	185,712	3	58,001	21,782	—	140	41,015	60,871
1,500公厘	198,352	—	58,628	33,069	—	2,544	60,222	43,821
1,650公厘	9,524	—	830	740	—	6,459	1,481	—
1,750公厘以上	353,555	—	63,079	79,836	—	3,387	103,857	99,259

資料來源：與表18同。

說明：1. 87年起「其他」管種，係指不銹鋼管及推進鋼管。

2. 98年起統計數字係由原單位「公分」轉換為「公尺」計，故總數與細數之和，容或未能相等。

表19 各種管線長度明細表

單位：公尺

時期及口徑別	白鐵管	玻璃纖維管	高密度聚乙 烯塑膠管	內襯聚乙 烯塑膠管	塑鋼管	耐衝擊硬 質塑膠管	其 他
民國 63 年底
民國 64 年底	179,364	—	—	—	—	—	302,564
民國 65 年底	174,481	—	—	—	—	—	249,073
民國 66 年底	169,734	—	—	—	—	—	243,112
民國 67 年底	176,986	—	—	—	—	—	265,774
民國 68 年底	176,321	—	—	—	—	—	305,288
民國 69 年底	202,518	—	—	—	—	—	313,485
民國 70 年底	205,937	—	—	—	—	—	354,529
民國 71 年底	204,449	—	—	—	—	—	387,396
民國 72 年底	223,178	30,080	—	—	—	—	413,120
民國 73 年底	222,557	63,924	—	—	—	—	440,632
民國 74 年底	222,689	102,772	—	—	—	—	543,546
民國 75 年底	342,125	86,631	—	—	—	—	490,841
民國 76 年底	343,013	100,716	—	—	—	—	593,318
民國 77 年底	326,839	101,910	—	—	—	—	641,993
民國 78 年底	328,109	103,516	—	—	—	—	651,985
民國 79 年底	331,744	110,124	—	—	—	—	652,376
民國 80 年底	337,527	108,235	—	—	—	—	644,296
民國 81 年底	339,235	130,499	—	—	—	—	632,722
民國 82 年底	316,259	136,066	—	—	—	—	627,123
民國 83 年底	313,438	132,911	8,381	—	—	—	610,671
民國 84 年底	308,695	134,135	48,597	—	—	—	487,946
民國 85 年底	306,468	133,583	75,228	—	—	—	451,195
民國 86 年底	325,898	138,265	69,197	—	—	—	281,227
民國 87 年底	348,202	137,465	65,161	743,230	134,060	—	4,665
民國 88 年底	343,663	138,775	65,510	1,023,054	240,688	—	4,833
民國 89 年底	331,279	136,956	65,878	1,170,259	308,606	—	4,862
民國 90 年底	331,151	133,125	66,149	1,341,907	363,477	—	4,943
民國 91 年底	331,045	141,640	67,196	1,362,397	424,138	—	5,207
民國 92 年底	322,097	138,138	67,502	1,520,545	528,332	—	5,942
民國 93 年底	314,987	134,565	72,778	1,522,698	586,632	—	5,987
民國 94 年底	248,397	134,152	85,410	1,530,253	672,786	—	7,862
民國 95 年底	247,503	127,925	85,410	1,528,951	776,531	—	9,196
民國 96 年底	187,784	143,131	85,404	1,541,667	859,647	—	9,813
民國 97 年底	184,752	138,190	85,405	1,531,351	884,249	—	10,906
民國 98 年底	177,431	103,296	102,037	1,520,716	900,816	537,105	17,546
民國 99 年底	160,016	102,546	108,059	1,550,583	901,031	637,935	19,740
民國 100 年底	153,358	102,260	113,978	1,545,967	900,867	679,077	20,460
民國 101 年底	151,611	97,291	114,383	1,531,832	900,834	715,740	19,948
民國 102 年底	146,064	93,541	114,455	1,516,529	902,600	741,824	22,831
民國 103 年底	145,303	93,063	117,026	1,503,443	903,188	749,787	23,261
民國 104 年底	145,247	90,590	116,671	1,495,735	901,978	764,982	24,890
65公厘以下	46,645	1,947	4,680	9,107	31,719	116,688	888
80公厘	27,590	1,786	6,228	62,581	13,618	22,105	106
100公厘	10,604	4,343	10,442	602,864	543,303	472,776	4,106
125公厘	6,068	11,000	—	85,597	2,257	—	293

表 20 各管種容量分析

中華民國 104 年底

單位：立方公尺

管線種類 口徑別	總計	鑄鐵管		延性鑄鐵管		鋼管		塑膠管		鋼筋混凝土管		預力混凝土管	
		容量	百分比 (%)	容量	百分比 (%)	容量	百分比 (%)	容量	百分比 (%)	容量	百分比 (%)	容量	百分比 (%)
總計	4,681,389	71,457	1.53	2,131,408	45.53	536,399	11.46	471,594	10.07	52,325	1.12	808,347	17.27
65公厘以下	9,599	2	0.02	7	0.07	6	0.07	9,148	95.31	—	—	—	—
80公厘	23,004	259	1.13	49	0.21	14	0.06	21,981	95.55	28	0.12	—	—
100公厘	153,371	1,353	0.88	46,645	30.41	235	0.15	91,393	59.59	61	0.04	10	0.01
125公厘	6,533	60	0.92	8	0.13	23	0.36	5,147	78.79	—	—	—	—
150公厘	154,601	4,133	2.67	25,650	16.59	337	0.22	112,015	72.45	378	0.24	41	0.03
200公厘	320,791	5,472	1.71	191,756	59.78	927	0.29	102,731	32.02	334	0.10	49	0.02
250公厘	52,723	3,936	7.47	8,007	15.19	718	1.36	39,344	74.62	413	0.78	23	0.04
300公厘	343,409	11,536	3.36	272,118	79.24	2,600	0.76	52,475	15.28	334	0.10	1,361	0.40
350公厘	36,522	5,613	15.37	13,036	35.69	379	1.04	16,190	44.33	4	0.01	309	0.85
400公厘	198,989	9,124	4.59	160,833	80.82	2,984	1.50	18,287	9.19	554	0.28	1,273	0.64
450公厘	16,154	3,217	19.92	9,510	58.87	422	2.61	411	2.54	109	0.67	2,408	14.91
500公厘	178,560	11,003	6.16	139,387	78.06	6,363	3.56	782	0.44	833	0.47	18,887	10.58
600公厘	271,228	11,181	4.12	200,702	74.00	8,967	3.31	1,691	0.62	5,283	1.95	40,432	14.91
700公厘	110,246	1,114	1.01	63,850	57.92	7,971	7.23	—	—	3,320	3.01	33,129	30.05
800公厘	234,323	2,045	0.87	119,123	50.84	31,765	13.56	—	—	4,213	1.80	68,881	29.40
900公厘	140,153	1,273	0.91	68,410	48.81	26,475	18.89	—	—	3,731	2.66	39,745	28.36
1,000公厘	327,123	57	0.02	220,065	67.27	30,596	9.35	—	—	740	0.23	74,258	22.70
1,100公厘	51,258	—	—	14,435	28.16	3,918	7.64	—	—	—	—	27,972	54.57
1,200公厘	283,188	74	0.03	188,502	66.56	35,744	12.62	—	—	648	0.23	57,742	20.39
1,350公厘	266,053	4	0.00	83,022	31.21	31,179	11.72	—	—	200	0.08	58,709	22.07
1,500公厘	350,528	—	—	103,607	29.56	58,439	16.67	—	—	4,496	1.28	106,424	30.36
1,650公厘	20,068	—	—	1,669	8.32	1,582	7.88	—	—	13,811	68.82	2,978	14.84
1,750公厘以上	1,132,966	—	—	201,017	17.74	284,756	25.13	—	—	12,833	1.13	273,715	24.16

資料來源：與表18同。

說明：容量=(口徑÷2)²×π×長度

表 20 各管種容量分析

中華民國 104 年底

單位：立方公尺

管線種類 口徑別	鋼襯預力 混凝土管		白鐵管		玻璃纖維管		高密度聚乙 烯塑膠管		內襯聚乙烯 塑膠管		塑鋼管		耐衝擊硬 質塑膠管		其 他	
	容 量	百分比 (%)	容 量	百分比 (%)	容 量	百分比 (%)	容 量	百分比 (%)	容 量	百分比 (%)	容 量	百分比 (%)	容 量	百分比 (%)	容 量	百分比 (%)
總 計	504,195	10.77	2,089	0.04	13,440	0.29	5,514	0.12	37,624	0.80	13,472	0.29	8,508	0.18	25,017	0.53
65公厘以下	—	—	104	1.08	4	0.04	9	0.10	18	0.19	63	0.66	234	2.43	2	0.02
80公厘	—	—	130	0.56	9	0.04	29	0.13	312	1.36	82	0.36	111	0.48	1	0.00
100公厘	—	—	84	0.05	34	0.02	92	0.06	4,763	3.11	4,934	3.22	3,735	2.44	32	0.02
125公厘	—	—	75	1.14	135	2.07	—	—	1,053	16.12	28	0.42	—	—	4	0.06
150公厘	—	—	194	0.13	—	—	1,495	0.97	6,804	4.40	2,388	1.54	1,130	0.73	37	0.02
200公厘	—	—	1,250	0.39	113	0.04	173	0.05	9,534	2.97	5,956	1.86	2,423	0.76	74	0.02
250公厘	—	—	4	0.01	—	—	—	—	243	0.46	20	0.04	3	0.01	12	0.02
300公厘	—	—	246	0.07	132	0.04	171	0.05	1,354	0.39	—	—	869	0.25	214	0.06
350公厘	—	—	—	—	851	2.33	—	—	33	0.09	—	—	—	—	108	0.30
400公厘	—	—	3	0.00	4,987	2.51	83	0.04	604	0.30	—	—	4	0.00	253	0.13
450公厘	—	—	—	—	—	—	—	—	76	0.47	—	—	—	—	—	—
500公厘	—	—	—	—	402	0.22	159	0.09	591	0.33	—	—	—	—	154	0.09
600公厘	—	—	—	—	1,201	0.44	—	—	1,532	0.56	—	—	—	—	238	0.09
700公厘	—	—	—	—	273	0.25	97	0.09	459	0.42	—	—	—	—	31	0.03
800公厘	—	—	—	—	5,294	2.26	—	—	2,737	1.17	—	—	—	—	264	0.11
900公厘	—	—	—	—	6	0.00	—	—	422	0.30	—	—	—	—	91	0.06
1,000公厘	489	0.15	—	—	—	—	—	—	—	—	—	—	—	—	918	0.28
1,100公厘	—	—	—	—	—	—	—	—	4,486	8.75	—	—	—	—	447	0.87
1,200公厘	—	—	—	—	—	—	—	—	—	—	—	—	—	—	478	0.17
1,350公厘	87,131	32.75	—	—	—	—	3,205	1.20	2,602	0.98	—	—	—	—	—	—
1,500公厘	77,440	22.09	—	—	—	—	—	—	—	—	—	—	—	—	122	0.03
1,650公厘	—	—	—	—	—	—	—	—	—	—	—	—	—	—	28	0.14
1,750公厘以上	339,135	29.93	—	—	—	—	—	—	—	—	—	—	—	—	21,510	1.90

表 21 水量計設備

單位：只

時期及區處別	總 計			13 公 厘			20 公 厘			25 公 厘		
	管理用 水量計	用戶水量計		管理用 水量計	用戶水量計		管理用 水量計	用戶水量計		管理用 水量計	用戶水量計	
		現 裝	備 用		現 裝	備 用		現 裝	備 用		現 裝	備 用
民國63年底
民國64年底	424	800,027	54,207	—	728,776	35,904	—	55,614	11,570	—	11,532	4,694
民國65年底	632	948,832	129,297	—	850,311	106,132	—	77,673	13,931	—	16,152	6,766
民國66年底	707	1,097,506	145,704	—	958,232	115,967	—	112,924	18,562	—	20,834	8,080
民國67年底	789	1,262,100	129,688	—	1,048,013	96,749	—	179,891	22,124	—	27,100	7,602
民國68年底	888	1,444,426	166,595	—	1,118,729	127,052	—	281,445	29,052	—	34,899	7,368
民國69年底	926	1,662,578	216,703	—	1,176,021	177,051	—	430,774	28,115	—	42,809	8,069
民國70年底	983	1,877,966	223,838	—	1,220,684	175,062	—	588,531	36,324	—	51,592	8,312
民國71年底	1,068	2,095,266	232,836	—	1,261,696	174,095	—	751,620	46,456	—	60,771	7,763
民國72年底	1,304	2,257,739	189,398	—	1,288,731	126,335	—	876,482	50,685	—	68,279	7,960
民國73年底	1,467	2,412,387	208,145	8	1,301,662	140,268	—	1,007,277	54,101	—	75,991	8,236
民國74年底	1,577	2,549,360	240,269	8	1,306,319	154,585	—	1,129,002	71,096	—	83,662	9,961
民國75年底	1,648	2,676,818	239,500	8	1,305,893	172,943	—	1,247,834	54,137	—	90,074	7,386
民國76年底	1,790	2,807,542	240,762	—	1,303,317	171,516	—	1,372,340	56,377	—	96,548	7,845
民國77年底	1,906	2,963,338	269,817	—	1,299,989	176,161	—	1,517,160	78,364	—	108,268	9,179
民國78年底	2,049	3,112,076	284,699	—	1,293,563	183,413	—	1,647,694	84,972	—	129,477	10,286
民國79年底	2,157	3,250,430	321,584	—	1,287,645	189,232	—	1,766,952	113,499	—	151,302	12,948
民國80年底	2,244	3,394,352	315,383	—	1,280,042	193,733	—	1,887,459	103,616	—	178,701	12,744
民國81年底	2,304	3,557,298	463,137	—	1,268,335	199,049	—	2,027,381	235,482	—	209,109	21,427
民國82年底	2,395	3,808,398	418,364	—	1,259,089	221,199	—	2,234,355	163,897	—	257,057	23,358
民國83年底	2,364	4,179,375	267,834	—	1,250,447	110,204	—	2,517,575	117,431	—	346,058	30,802
民國84年底	2,500	4,504,879	375,427	—	1,238,518	104,485	—	2,740,879	213,883	—	453,500	45,516
民國85年底	2,783	4,754,798	347,377	—	1,224,880	93,841	—	2,896,838	196,590	—	555,889	41,995
民國86年底	2,890	4,951,527	329,607	—	1,210,408	94,957	—	3,008,004	184,237	—	651,468	36,691
民國87年底	2,972	5,125,356	342,503	—	1,198,556	106,570	—	3,095,815	180,128	—	745,668	43,112
民國88年底	3,010	5,283,541	404,521	—	1,185,834	141,106	—	3,163,035	207,164	—	845,291	41,212
民國89年底	2,978	5,395,255	282,864	—	1,172,600	60,964	—	3,218,817	158,377	—	912,268	47,024
民國90年底	3,047	5,464,802	284,643	—	1,163,110	86,254	—	3,257,854	131,684	—	951,874	48,602
民國91年底	3,164	5,538,863	344,117	—	1,154,009	78,755	—	3,301,318	213,177	—	989,518	33,948
民國92年底	3,269	5,642,321	297,585	—	1,145,352	34,509	—	3,363,769	185,388	—	1,036,867	64,726
民國93年底	3,114	5,750,828	339,170	—	1,130,173	33,419	—	3,448,005	238,840	—	1,074,075	49,535
民國94年底	3,172	5,872,202	359,342	—	1,117,144	115,749	—	3,556,163	138,797	—	1,097,886	91,586
民國95年底	3,245	6,006,245	330,069	—	1,108,117	99,509	—	3,650,962	157,926	—	1,144,233	60,868
民國96年底	3,246	6,140,948	394,053	—	1,095,357	154,000	—	3,756,973	156,177	—	1,182,245	72,302
民國97年底	3,332	6,257,580	130,533	—	1,088,837	45,533	—	3,841,756	52,110	—	1,218,726	21,874
民國98年底	3,402	6,344,592	107,175	—	1,083,969	31,534	—	3,899,387	47,381	—	1,250,303	19,451
民國99年底	3,408	6,427,644	148,398	—	1,078,387	24,761	—	3,959,831	94,098	—	1,276,085	22,011
民國100年底	3,402	6,512,830	96,197	—	1,072,907	25,056	—	4,026,072	50,361	—	1,298,437	15,248
民國101年底	3,349	6,600,226	139,770	—	1,065,717	28,149	—	4,089,768	94,013	—	1,326,786	11,853
民國102年底	3,359	6,698,870	86,973	—	1,060,926	31,452	—	4,161,359	35,064	—	1,355,179	15,945
民國103年底	3,341	6,800,333	163,141	—	1,056,533	46,599	—	4,234,107	88,528	—	1,385,376	17,554
民國104年底	3,362	6,912,292	157,112	—	1,052,688	50,046	—	4,317,351	71,727	—	1,415,498	24,643
第一區管理處	203	427,581	6,402	—	57,151	1,800	—	187,463	2,783	—	174,337	1,234
第二區管理處	94	845,551	10,297	—	32,390	1,230	—	533,918	5,112	—	256,828	2,822
第三區管理處	180	496,526	12,421	—	59,425	2,638	—	343,151	7,698	—	86,419	1,389

表 21 水量計設備

單位：只

時期及區處別	總 計			13 公厘			20 公厘			25 公厘		
	管理用 水量計	用戶水量計		管理用 水量計	用戶水量計		管理用 水量計	用戶水量計		管理用 水量計	用戶水量計	
		現 裝	備 用		現 裝	備 用		現 裝	備 用		現 裝	備 用
第 四 區管理處	446	1,153,693	24,942	—	116,146	5,582	—	982,006	14,775	—	40,820	2,898
第 五 區管理處	550	513,383	12,887	—	167,365	6,604	—	182,923	3,336	—	159,045	2,613
第 六 區管理處	361	707,263	14,838	—	145,163	3,242	—	484,676	8,584	—	68,128	2,181
第 七 區管理處	641	1,196,566	26,513	—	285,584	13,584	—	668,716	7,200	—	222,606	3,903
第 八 區管理處	116	167,931	3,910	—	13,015	614	—	89,914	1,426	—	62,850	1,530
第 九 區管理處	196	108,313	3,271	—	22,863	1,272	—	68,545	1,703	—	15,484	120
第 十 區管理處	144	65,998	21,070	—	21,440	9,055	—	40,754	9,871	—	3,274	1,838
第 十 一 區管理處	358	368,963	7,937	—	60,539	2,097	—	300,314	5,520	—	5,560	123
第 十 二 區管理處	73	860,524	12,624	—	71,607	2,328	—	434,971	3,719	—	320,147	3,992

資料來源：依據本公司各區管理處「管理用水量計設備」及「水表出入狀況」表彙編。

表 21 水量計設備

單位：只

時期及區處別	40 公厘			50 公厘			75 公厘			100 公厘			150 公厘		
	管理用 水量計	用戶水量計		管理用 水量計	用戶水量計		管理用 水量計	用戶水量計		管理用 水量計	用戶水量計		管理用 水量計	用戶水量計	
		現 裝	備 用		現 裝	備 用		現 裝	備 用		現 裝	備 用		現 裝	備 用
民國63年底
民國64年底	13	1,980	1,057	16	906	415	86	651	268	101	420	199	77	83	57
民國65年底	14	2,335	1,350	23	1,018	482	126	708	299	141	480	221	110	84	69
民國66年底	14	2,803	1,563	25	1,153	636	133	842	404	156	543	330	133	106	93
民國67年底	15	3,877	1,556	28	1,414	615	142	1,003	471	184	618	371	136	113	125
民國68年底	15	5,635	1,582	30	1,607	607	149	1,239	400	205	664	352	165	128	107
民國69年底	16	8,834	1,930	33	1,798	606	149	1,405	383	214	703	366	177	147	104
民國70年底	17	12,569	2,338	36	2,049	679	155	1,545	492	222	750	422	192	155	121
民國71年底	19	16,100	2,501	39	2,254	860	160	1,741	490	231	821	446	209	166	131
民國72年底	15	18,780	2,334	42	2,477	862	192	1,850	516	264	860	471	262	179	143
民國73年底	15	21,509	3,377	42	2,727	946	206	1,973	510	282	951	463	287	197	144
民國74年底	16	23,890	2,444	54	2,968	898	230	2,091	560	288	1,118	473	302	206	143
民國75年底	16	26,152	2,899	56	3,123	901	227	2,251	523	299	1,167	453	314	218	137
民國76年底	—	28,101	3,132	95	3,306	743	244	2,387	455	307	1,199	439	354	236	129
民國77年底	—	30,298	4,194	100	3,479	762	251	2,543	457	325	1,245	441	365	245	132
民國78年底	—	33,200	4,158	—	3,744	702	108	2,735	444	588	1,279	447	409	265	141
民國79年底	—	35,728	3,989	—	4,099	732	113	2,966	437	597	1,328	459	437	279	158
民國80年底	—	38,585	3,384	—	4,497	739	100	3,229	420	614	1,396	457	456	298	160
民國81年底	—	41,996	5,216	—	5,019	743	105	3,535	430	613	1,469	474	478	303	180
民國82年底	—	46,237	6,800	—	5,743	1,305	366	3,885	893	359	1,554	576	505	323	187
民國83年底	—	51,608	6,796	—	7,119	1,260	348	4,380	635	355	1,680	398	490	343	180
民國84年底	—	56,496	7,400	—	8,158	2,363	367	4,920	1,001	353	1,847	572	520	375	119
民國85年底	—	60,071	11,617	—	9,079	1,864	434	5,498	801	348	1,920	541	553	416	61
民國86年底	—	63,314	10,734	—	9,668	1,725	435	5,934	646	365	2,046	405	568	461	110
民國87年底	9	65,875	9,867	53	10,237	1,491	378	6,299	663	364	2,182	409	583	484	146
民國88年底	9	69,003	11,976	52	10,667	1,579	367	6,588	802	372	2,338	426	585	522	137
民國89年底	9	73,168	11,537	50	9,252	2,857	343	6,062	1,370	374	2,280	467	569	533	142
民國90年底	9	73,804	13,988	48	9,118	2,306	342	5,936	1,166	380	2,290	411	586	532	119
民國91年底	9	75,407	15,202	53	9,417	1,515	355	6,049	909	376	2,310	387	613	545	122
民國92年底	9	77,359	10,263	60	9,657	1,508	359	6,129	680	390	2,344	339	647	544	89
民國93年底	9	79,105	14,571	57	9,952	1,446	296	6,241	848	352	2,401	367	578	563	58
民國94年底	13	81,140	9,755	56	10,219	1,720	284	6,306	1,045	343	2,433	464	617	579	106
民國95年底	9	82,428	7,179	89	10,523	2,443	283	6,527	1,042	336	2,513	759	632	589	176
民國96年底	9	85,183	9,188	97	10,929	1,010	280	6,710	732	351	2,564	395	618	602	118
民國97年底	9	86,405	8,879	96	11,275	926	282	6,923	643	370	2,621	367	636	614	101
民國98年底	9	88,710	6,957	101	11,484	953	281	7,029	458	384	2,675	230	664	614	100
民國99年底	9	90,644	5,553	101	11,702	1,038	283	7,178	487	387	2,729	239	674	639	99
民國100年底	6	92,234	3,385	104	11,947	1,171	277	7,325	534	397	2,777	284	675	656	59
民國101年底	8	94,259	3,652	111	12,221	985	262	7,502	608	390	2,828	336	652	663	62
民國102年底	8	97,217	2,556	115	12,498	992	265	7,695	456	400	2,858	308	650	670	81
民國103年底	8	99,611	6,801	107	12,759	2,239	264	7,907	577	407	2,893	480	634	679	191
民國104年底	8	101,321	6,601	103	13,141	1,911	262	8,170	1,333	402	2,959	487	641	692	190
第一區管理處	—	7,084	372	6	695	83	6	565	75	33	206	26	33	61	19
第二區管理處	—	17,619	426	—	2,467	349	1	1,547	249	9	597	66	11	106	22
第三區管理處	—	5,971	216	4	657	212	5	515	126	28	242	86	32	63	22

表 21 水量計設備

單位：只

時期及區處別	40 公厘			50 公厘			75 公厘			100 公厘			150 公厘		
	管理用 水量計	用戶水量計		管理用 水量計	用戶水量計		管理用 水量計	用戶水量計		管理用 水量計	用戶水量計		管理用 水量計	用戶水量計	
		現 裝	備 用		現 裝	備 用		現 裝	備 用		現 裝	備 用		現 裝	備 用
第四區管理處	—	11,697	1,407	—	1,791	148	10	899	83	30	245	19	114	45	15
第五區管理處	—	2,886	181	8	754	88	21	265	35	32	102	19	146	33	8
第六區管理處	1	6,738	569	2	1,390	100	13	752	75	55	290	50	57	65	20
第七區管理處	5	13,842	790	59	2,395	413	160	2,249	383	66	793	109	95	243	69
第八區管理處	—	1,718	243	11	238	50	4	114	19	8	66	21	12	9	2
第九區管理處	—	1,154	121	5	142	40	21	81	5	49	32	7	33	8	2
第十區管理處	2	411	284	8	55	13	20	48	7	45	14	2	30	2	—
第十一區管理處	—	1,871	66	—	450	71	1	162	44	39	51	10	72	10	4
第十二區管理處	—	30,330	1,926	—	2,107	344	—	973	232	8	321	72	6	47	7

表 21 水量計設備

單位：只

時期及區處別	200 公厘			250 公厘 mm			300 公厘			350 公厘			400 公厘		
	管理用 水量計	用戶水量計		管理用 水量計	用戶水量計		管理用 水量計	用戶水量計		管理用 水量計	用戶水量計		管理用 水量計	用戶水量計	
		現 裝	備 用		現 裝	備 用		現 裝	備 用		現 裝	備 用		現 裝	備 用
民國63年底
民國64年底	35	36	30	30	11	7	16	7	5	9	9	—	4	—	—
民國65年底	64	40	33	48	12	9	40	10	4	15	7	1	6	—	—
民國66年底	69	41	39	46	11	19	54	8	10	16	7	1	7	—	—
民國67年底	84	40	46	58	12	17	59	9	9	18	7	1	9	—	—
民國68年底	95	43	49	66	15	15	62	11	8	29	7	1	9	—	—
民國69年底	100	49	47	69	15	16	69	12	11	26	7	3	9	—	—
民國70年底	109	51	51	73	16	20	74	12	13	30	7	2	9	—	—
民國71年底	135	54	54	83	16	22	82	16	12	31	6	3	10	—	—
民國72年底	183	57	53	102	16	20	100	16	13	39	7	3	15	—	—
民國73年底	217	55	58	119	17	20	120	16	15	48	7	4	21	—	—
民國74年底	241	58	66	133	17	20	121	16	16	54	8	4	22	—	—
民國75年底	256	57	74	145	19	20	133	17	20	59	8	4	22	—	—
民國76年底	280	59	76	160	20	20	147	17	21	59	8	4	22	—	—
民國77年底	300	60	79	189	23	20	158	16	20	67	8	3	24	—	—
民國78年底	340	66	81	208	24	25	165	16	22	72	9	3	27	—	—
民國79年底	367	75	76	229	26	25	171	17	21	77	9	3	28	—	—
民國80年底	379	84	76	241	30	24	190	18	22	86	9	3	32	—	—
民國81年底	387	87	82	241	31	23	201	18	23	92	9	3	33	—	—
民國82年底	420	91	93	257	30	25	203	18	23	89	9	3	37	—	—
民國83年底	409	93	81	254	32	20	202	21	21	90	9	3	39	—	—
民國84年底	438	108	46	263	33	14	214	23	19	95	10	3	48	1	2
民國85年底	484	121	31	282	35	13	260	26	10	98	10	5	76	4	3
民國86年底	516	130	54	282	39	24	265	28	12	89	11	5	91	4	3
民國87年底	550	140	63	283	45	25	275	30	17	89	10	5	92	4	3
民國88年底	555	153	61	277	47	25	292	35	19	86	10	5	107	5	3
民國89年底	579	159	61	263	49	29	302	39	20	91	9	6	96	6	5
民國90年底	592	163	46	257	50	31	311	42	20	88	9	6	99	7	5
民國91年底	632	170	39	269	50	26	327	44	16	87	8	7	96	6	6
民國92年底	684	171	31	253	49	27	339	51	8	78	9	6	95	8	3
民國93年底	677	175	27	235	45	30	348	59	12	71	9	6	111	9	3
民國94年底	696	182	50	237	43	29	358	74	21	66	9	6	115	8	5
民國95年底	696	196	78	221	43	39	370	81	30	67	9	6	120	8	5
民國96年底	695	214	59	198	41	32	366	97	18	61	9	6	132	8	6
民國97年底	724	239	42	188	42	19	389	109	20	53	9	6	137	8	5
民國98年底	728	233	47	181	40	21	401	113	25	50	9	6	135	8	4
民國99年底	729	253	46	168	39	23	400	121	25	51	8	6	144	8	4
民國100年底	716	268	36	162	39	22	403	127	25	49	8	6	142	9	3
民國101年底	718	274	42	154	38	23	398	128	24	47	8	8	141	9	5
民國102年底	706	268	47	148	39	23	401	125	24	45	8	9	143	8	6
民國103年底	709	268	78	141	40	28	404	126	41	44	7	9	140	9	6
民國104年底	737	269	91	128	40	11	411	129	44	39	7	10	145	9	8
第一區管理處	40	13	8	15	5	—	30	1	2	1	—	—	18	—	—
第二區管理處	6	50	12	1	5	3	10	23	6	3	—	—	9	1	—
第三區管理處	22	55	22	6	8	1	17	20	11	4	—	—	11	—	—

表 21 水量計設備

單位：只

時期及區處別	200 公厘			250 公厘 mm			300 公厘			350 公厘			400 公厘			
	管理用 水量計	用戶水量計		管理用 水量計	用戶水量計			管理用 水量計	用戶水量計		管理用 水量計	用戶水量計		管理用 水量計	用戶水量計	
		現 裝	備 用		現 裝	備 用	用		現 裝	備 用		現 裝	備 用		現 裝	備 用
第四區管理處	139	14	7	26	—	—	56	22	5	7	—	—	20	3	2	
第五區管理處	120	7	3	20	1	—	78	1	—	8	—	—	34	—	—	
第六區管理處	75	30	10	6	1	1	54	27	6	7	—	—	15	1	—	
第七區管理處	102	71	22	21	17	4	43	30	11	2	7	10	8	4	6	
第八區管理處	13	5	3	4	—	—	34	2	2	3	—	—	12	—	—	
第九區管理處	42	3	1	14	—	—	23	1	—	—	—	—	—	—	—	
第十區管理處	31	—	—	1	—	—	6	—	—	—	—	—	—	—	—	
第十一區管理處	142	3	—	14	2	1	53	1	1	4	—	—	16	—	—	
第十二區管理處	5	18	3	—	1	1	7	1	—	—	—	—	2	—	—	

表 21 水量計設備

單位：只

時期及區處別	450 公厘			500 公厘			600 公厘			700 公厘			800 公厘			800公厘以上		
	管理用 水量計	用戶水量計		管理用 水量計	用戶水量計		管理用 水量計	用戶水量計		管理用 水量計	用戶水量計		管理用 水量計	用戶水量計		管理用 水量計	用戶水量計	
		現 裝	備 用		現 裝	備 用		現 裝	備 用		現 裝	備 用		現 裝	備 用		現 裝	備 用
民國63年底
民國64年底	2	—	—	12	1	1	15	1	—	3	—	—	2	—	—	3	—	—
民國65年底	2	—	—	14	1	—	17	1	—	2	—	—	5	—	—	5	—	—
民國66年底	2	—	—	19	1	—	19	1	—	2	—	—	6	—	—	6	—	—
民國67年底	2	—	—	20	2	2	20	1	—	2	—	—	6	—	—	6	—	—
民國68年底	2	—	—	23	2	2	22	1	—	2	—	—	8	—	—	6	1	—
民國69年底	2	—	—	23	2	2	23	1	—	2	—	—	8	—	—	6	1	—
民國70年底	2	—	—	24	2	2	23	1	—	2	—	—	9	—	—	6	2	—
民國71年底	2	—	—	25	2	2	23	1	—	2	—	—	9	—	—	8	2	1
民國72年底	2	—	—	30	2	2	24	1	—	3	—	—	11	—	—	20	2	1
民國73年底	4	—	—	32	2	2	30	1	—	3	—	—	11	—	—	22	2	1
民國74年底	6	—	—	32	2	2	29	1	—	3	—	—	12	—	—	26	2	1
民國75年底	6	—	—	33	2	2	29	1	—	3	—	—	12	—	—	30	2	1
民國76年底	7	—	—	32	1	3	30	1	—	5	—	—	12	—	—	36	2	2
民國77年底	8	—	—	34	1	3	30	1	—	5	—	—	14	—	—	36	2	2
民國78年底	8	—	—	37	1	3	32	1	—	4	—	—	14	—	—	37	2	2
民國79年底	7	—	—	37	1	3	33	1	—	5	—	—	14	—	—	42	2	2
民國80年底	9	—	—	39	1	3	33	1	—	6	—	—	14	—	—	45	2	2
民國81年底	10	—	—	44	2	3	35	1	—	6	—	—	15	—	—	44	3	2
民國82年底	13	—	—	45	3	3	32	1	—	6	—	—	14	—	—	49	3	2
民國83年底	15	1	—	44	5	1	35	1	—	9	—	—	17	—	—	57	3	2
民國84年底	17	1	1	51	10	3	38	—	—	10	—	—	19	—	—	67	—	—
民國85年底	16	1	1	61	5	2	40	2	—	13	—	—	26	—	—	92	3	2
民國86年底	20	1	1	65	7	1	50	4	2	13	—	—	29	—	—	102	—	—
民國87年底	21	—	1	65	7	1	52	4	2	14	—	—	33	—	—	111	—	—
民國88年底	21	1	1	71	7	2	54	5	3	13	—	—	34	—	—	115	—	—
民國89年底	22	1	—	65	7	2	54	5	3	14	—	—	34	—	—	113	—	—
民國90年底	21	1	—	74	7	2	60	5	3	17	—	—	36	—	—	127	—	—
民國91年底	21	1	—	75	6	5	60	2	—	17	—	—	40	—	—	134	—	—
民國92年底	17	1	—	72	7	5	63	1	—	16	—	—	43	—	—	144	3	3
民國93年底	17	1	—	77	7	5	67	2	—	16	—	—	44	—	—	159	6	3
民國94年底	17	1	—	78	7	6	68	2	—	16	—	—	44	—	—	164	6	3
民國95年底	17	1	—	91	7	6	72	2	—	18	—	—	46	—	—	178	6	3
民國96年底	17	—	1	95	8	5	78	2	1	19	—	—	48	—	—	182	6	3
民國97年底	15	—	—	99	8	5	84	2	1	18	—	—	50	—	—	182	6	2
民國98年底	16	—	—	104	8	5	86	2	1	18	—	—	51	2	—	193	6	2
民國99年底	16	—	—	101	9	5	82	3	1	18	—	—	50	2	—	195	6	2
民國100年底	16	—	—	101	11	4	85	5	1	18	—	—	51	2	—	200	6	2
民國101年底	15	—	—	99	11	7	85	6	1	19	—	—	52	5	—	198	3	2
民國102年底	15	—	—	100	10	7	88	2	1	21	—	—	56	5	—	198	3	2
民國103年底	11	—	—	102	10	7	90	1	1	21	—	—	56	3	—	203	4	2
民國104年底	12	—	—	102	10	8	91	1	—	22	—	—	56	3	—	203	4	2
第一區管理處	—	—	—	3	—	—	3	—	—	4	—	—	1	—	—	10	—	—
第二區管理處	—	—	—	7	—	—	8	—	—	2	—	—	5	—	—	22	—	—
第三區管理處	2	—	—	9	—	—	14	—	—	2	—	—	9	—	—	15	—	—

表 21 水量計設備

單位：只

時期及區處別	450 公厘			500 公厘			600 公厘			700 公厘			800 公厘			800公厘以上		
	管理用 水量計	用戶水量計		管理用 水量計	用戶水量計		管理用 水量計	用戶水量計		管理用 水量計	用戶水量計		管理用 水量計	用戶水量計		管理用 水量計	用戶水量計	
		現 裝	備 用		現 裝	備 用		現 裝	備 用		現 裝	備 用		現 裝	備 用		現 裝	備 用
第四區管理處	2	—	—	6	2	1	3	—	—	—	—	—	9	2	—	24	1	—
第五區管理處	1	—	—	33	1	—	21	—	—	5	—	—	5	—	—	18	—	—
第六區管理處	1	—	—	13	1	—	12	1	—	4	—	—	12	—	—	34	—	—
第七區管理處	2	—	—	8	5	7	15	—	—	1	—	—	10	1	—	44	3	2
第八區管理處	—	—	—	5	—	—	6	—	—	1	—	—	—	—	—	3	—	—
第九區管理處	1	—	—	3	—	—	1	—	—	—	—	—	2	—	—	2	—	—
第十區管理處	—	—	—	—	—	—	1	—	—	—	—	—	—	—	—	—	—	—
第十一區管理處	3	—	—	10	—	—	1	—	—	2	—	—	—	—	—	1	—	—
第十二區管理處	—	—	—	5	1	—	6	—	—	1	—	—	3	—	—	30	—	—

表 22 歷年資產負債表(民國63-101年度)

單位：千元

項 目	民國 63 年度		民國 64 年度		民國 65 年度		民國 66 年度	
	金額	百分比 (%)	金額	百分比 (%)	金額	百分比 (%)	金額	百分比 (%)
資產	2,860,236	100.00	5,209,373	100.00	7,364,804	100.00	9,043,713	100.00
流動資產	360,405	12.60	732,568	14.06	983,094	13.35	1,182,823	13.08
現金	116,656		388,878		521,175		446,551	
應收款項	15,607		32,791		34,950		33,666	
存貨	174,962		238,983		283,663		282,041	
預付款項	6,652		67,386		115,809		101,685	
短期墊款	46,493		4,503		27,337		318,871	
短期投資	35		27		160		9	
其他流動資產	—		—		—		—	
基金、投資及長期應收款	12,022	0.42	12,642	0.24	317,381	4.31	22,710	0.25
基金	—		—		—		10,208	
長期應收款	12,022		12,642		317,381		12,502	
長期投資	—		—		—		—	
固定資產	2,349,557	82.15	4,326,358	83.05	5,888,977	79.96	7,698,185	85.12
土地	183,765		224,959		247,072		250,301	
土地改良物	—		—		—		—	
房屋及建築	136,294		210,896		235,146		226,606	
機械及設備	1,579,225		2,096,941		2,549,235		3,173,993	
交通及運輸設備	17,468		20,223		27,133		32,054	
什項設備	35,141		22,114		19,888		22,296	
購建中固定資產	397,664		1,751,225		2,810,503		3,992,935	
累計減損-固定資產	—		—		—		—	
無形資產	—	—	—	—	—	—	—	—
其他資產	138,252	4.83	137,805	2.65	175,352	2.38	139,995	1.55
負債	772,840	27.02	2,089,161	40.10	3,286,620	44.63	4,175,681	46.17
流動負債	146,513	5.12	358,774	6.89	520,115	7.06	595,794	6.59
短期債務	60,125		188,922		160,661		208,271	
應付款項	76,177		142,610		340,744		365,866	
預收款項	10,211		27,242		18,710		21,657	
長期負債	603,151	21.09	1,683,019	32.31	2,696,545	36.61	3,522,424	38.95
其他負債	23,176	0.81	47,368	0.91	69,960	0.95	57,463	0.64
業主權益	2,087,396	72.98	3,120,212	59.90	4,078,184	55.37	4,868,032	53.83
資本	2,095,971	73.28	3,038,382	58.33	3,775,130	51.26	4,324,334	47.82
公積及盈餘	-8,575	-0.30	81,830	1.57	303,054	4.11	543,698	6.01
資本公積	3,026		31,284		70,556		206,506	
營業公積	—		50,546		232,498		337,192	
累積盈餘	-11,601		—		—		—	
業主權益其他項目	—	—	—	—	—	—	—	—

資料來源：依據本公司決算書彙編。

說明：1. 本公司於民國63年1月1日成立，故民國63年度僅係63年1月1日至6月30日止審定決算數。

2. 本表依據95年度行政院主計處修訂之會計科目編號，溯自85年度起將原列「其他資產」之遞延退休金成本改列於「無形資產」，暨80年度起原列「資本公積」之土地重估增值準備改列於「業主權益其他項目」。

3. 63-101年度係依我國會計研究發展基金會公布之各號財務會計準則(GAAP)公報及其解釋基礎編製之審定數。

附註：①98年度之其他流動資產係訴訟案法院扣押之銀行存款；99-101年度改列於「長期投資」項下。

表 22 歷年資產負債表(民國63-101年度)

單位：千元

項 目	民國 79 年度		民國 80 年度		民國 81 年度		民國 82 年度	
	金額	百分比 (%)	金額	百分比 (%)	金額	百分比 (%)	金額	百分比 (%)
資產	57,649,720	100.00	67,754,849	100.00	77,898,424	100.00	86,391,090	100.00
流動資產	3,107,174	5.39	4,735,640	6.99	5,936,642	7.62	3,026,330	3.50
現金	469,751		541,187		974,092		367,882	
應收款項	345,777		974,172		1,105,917		720,561	
存貨	480,985		476,266		381,568		473,209	
預付款項	1,326,145		2,564,189		3,355,787		1,339,820	
短期墊款	478,801		162,581		105,002		113,817	
短期投資	5,714		17,245		14,275		11,039	
其他流動資產	—		—		—		—	
基金、投資及長期應收款	47,220	0.08	45,553	0.07	47,347	0.06	40,838	0.05
基金	47,220		45,553		47,347		40,838	
長期應收款	—		—		—		—	
長期投資	—		—		—		—	
固定資產	53,928,102	93.54	61,654,207	91.00	70,308,714	90.26	80,970,520	93.73
土地	2,574,493		2,839,070		3,305,547		3,851,482	
土地改良物	—		—		—		463,175	
房屋及建築	1,799,255		1,950,527		1,999,192		1,971,123	
機械及設備	37,127,373		42,264,158		47,197,889		52,042,152	
交通及運輸設備	283,637		317,810		354,505		125,725	
什項設備	81,390		115,760		126,220		102,850	
購建中固定資產	12,061,952		14,166,881		17,325,362		22,414,012	
累計減損-固定資產	—		—		—		—	
無形資產	—	—	—	—	—	—	—	—
其他資產	567,224	0.98	1,319,450	1.95	1,605,722	2.06	2,353,402	2.72
負債	19,453,595	33.74	25,778,493	38.05	30,954,629	39.74	35,840,262	41.49
流動負債	2,131,459	3.70	2,429,838	3.59	4,050,626	5.20	8,168,121	9.45
短期債務	203,747		209,165		181,490		3,837,423	
應付款項	1,677,975		1,924,282		2,202,857		3,461,324	
預收款項	249,737		296,391		1,666,278		869,374	
長期負債	16,765,666	29.08	22,876,769	33.76	26,290,826	33.75	26,876,748	31.11
其他負債	556,469	0.97	471,885	0.70	613,177	0.79	795,393	0.92
業主權益	38,196,125	66.26	41,976,356	61.95	46,943,796	60.26	50,550,829	58.51
資本	20,952,553	36.34	30,169,661	44.53	32,438,272	41.64	35,596,180	41.20
公積及盈餘	17,243,571	29.91	10,256,140	15.14	12,957,768	16.63	14,898,862	17.25
資本公積	13,832,170		6,822,745		9,028,886		11,342,690	
營業公積	3,171,647		3,347,475		3,397,024		3,213,507	
累積盈餘	239,755		85,920		531,858		342,665	
業主權益其他項目	—	—	1,550,555	2.29	1,547,756	1.99	55,787	0.06

表 22 歷年資產負債表(民國63-101年度)

227

單位：千元

項 目	民國 83 年度		民國 84 年度		民國 85 年度		民國 86 年度	
	金額	百分比 (%)	金額	百分比 (%)	金額	百分比 (%)	金額	百分比 (%)
資產	157,314,696	100.00	173,289,740	100.00	194,463,292	100.00	202,153,345	100.00
流動資產	2,978,498	1.89	2,782,003	1.61	2,602,363	1.34	2,205,422	1.09
現金	397,677		519,427		552,791		622,880	
應收款項	1,103,647		870,690		661,353		470,885	
存貨	639,657		727,012		824,436		594,584	
預付款項	702,732		506,054		456,661		333,805	
短期墊款	126,812		158,821		107,122		183,268	
短期投資	7,973		—		—		—	
其他流動資產	—		—		—		—	
基金、投資及長期應收款	39,800	0.03	47,773	0.03	31,185	0.02	1,564,500	0.77
基金	39,800		43,610		31,069		—	
長期應收款	—		—		—		—	
長期投資	—		4,163		116		1,564,500	
固定資產	149,090,184	94.77	166,604,452	96.14	179,237,788	92.17	186,008,969	92.01
土地	60,699,449		60,913,671		61,802,670		61,943,031	
土地改良物	532,730		998,911		2,232,397		2,582,893	
房屋及建築	2,086,426		2,386,136		2,568,966		3,038,661	
機械及設備	61,503,476		77,325,253		93,163,879		102,255,771	
交通及運輸設備	139,361		156,702		202,243		221,597	
什項設備	97,731		109,529		113,764		109,341	
購建中固定資產	24,031,010		24,714,250		19,153,869		15,857,676	
累計減損-固定資產	—		—		—		—	
無形資產	3,632	0.00	7,277	0.00	10,758,569	5.53	10,637,631	5.26
其他資產	5,202,582	3.31	3,848,234	2.22	1,833,385	0.94	1,736,822	0.86
負債	77,579,254	49.31	87,930,021	50.74	101,513,023	52.20	95,207,087	47.10
流動負債	9,365,911	5.95	9,141,549	5.28	10,165,096	5.23	10,694,197	5.29
短期債務	4,047,503		4,103,182		5,047,579		4,555,710	
應付款項	4,378,491		4,548,790		4,460,938		4,635,871	
預收款項	939,917		489,577		656,579		1,502,616	
長期負債	67,339,497	42.81	68,877,558	39.75	81,174,331	41.74	83,379,862	41.25
其他負債	873,846	0.56	9,910,914	5.72	10,173,596	5.23	1,133,027	0.56
業主權益	79,735,442	50.69	85,359,719	49.26	92,950,269	47.80	106,946,258	52.90
資本	38,019,218	24.17	38,357,989	22.14	75,820,935	38.99	85,015,657	42.06
公積及盈餘	18,395,478	11.69	23,681,614	13.67	17,017,530	8.75	21,824,340	10.80
資本公積	14,181,781		18,866,478		14,549,592		18,973,912	
營業公積	3,811,116		3,874,680		2,104,816		2,785,241	
累積盈餘	402,581		940,456		363,122		65,187	
業主權益其他項目	23,320,746	14.82	23,320,116	13.46	111,804	0.06	106,261	0.05

表 22 歷年資產負債表(民國63-101年度)

228

單位：千元

項 目	民國 87 年度		民國 88 年度		民國 88 年下半年及 89 年度		民國 90 年度	
	金額	百分比 (%)	金額	百分比 (%)	金額	百分比 (%)	金額	百分比 (%)
資產	210,187,549	100.00	218,237,617	100.00	223,649,712	100.00	240,789,718	100.00
流動資產	2,848,370	1.36	3,087,390	1.41	2,748,692	1.23	1,724,289	0.72
現金	759,636		743,769		640,204		553,850	
應收款項	513,096		422,034		419,983		568,352	
存貨	529,234		546,358		426,457		352,394	
預付款項	191,949		1,195,840		1,185,711		118,021	
短期墊款	854,455		179,389		76,335		131,671	
短期投資	—		—		—		—	
其他流動資產	—		—		—		—	
基金、投資及長期應收款	2,863,400	1.36	2,863,400	1.31	1,708,154	0.76	—	—
基金	—		—		—		—	
長期應收款	—		—		—		—	
長期投資	2,863,400		2,863,400		1,708,154		—	
固定資產	191,633,468	91.17	199,338,463	91.34	206,525,986	92.34	223,808,947	92.95
土地	62,158,563		62,392,642		63,591,021		75,613,326	
土地改良物	2,421,365		2,463,334		2,355,298		2,280,778	
房屋及建築	3,313,837		3,410,924		3,613,527		3,656,482	
機械及設備	108,298,887		114,218,444		122,308,117		124,907,647	
交通及運輸設備	229,760		263,479		220,115		252,129	
什項設備	103,533		106,435		108,124		115,198	
購建中固定資產	15,107,523		16,483,205		14,329,783		16,983,387	
累計減損-固定資產	—		—		—		—	
無形資產	11,297,683	5.38	11,608,425	5.32	10,782,562	4.82	11,141,998	4.63
其他資產	1,544,628	0.73	1,339,939	0.61	1,884,319	0.84	4,114,484	1.71
負債	99,266,777	47.23	98,645,662	45.20	99,111,940	44.32	105,675,976	43.89
流動負債	10,447,168	4.97	12,643,435	5.79	11,289,185	5.05	12,786,605	5.31
短期債務	5,414,261		8,016,205		5,925,404		7,314,383	
應付款項	4,509,804		4,344,203		5,118,771		5,272,198	
預收款項	523,102		283,027		245,010		200,024	
長期負債	87,304,866	41.54	85,035,601	38.96	86,796,770	38.81	92,196,054	38.29
其他負債	1,514,743	0.72	966,626	0.44	1,025,985	0.46	693,317	0.29
業主權益	110,920,772	52.77	119,591,955	54.80	124,537,773	55.68	135,113,742	56.11
資本	99,616,230	47.39	101,134,719	46.34	111,062,041	49.66	117,990,325	49.00
公積及盈餘	11,198,281	5.33	18,510,204	8.48	13,369,933	5.98	10,870,366	4.51
資本公積	8,234,949		15,142,278		10,925,857		8,033,875	
營業公積	2,654,384		2,757,156		1,872,972		2,313,217	
累積盈餘	308,948		610,770		571,104		523,274	
業主權益其他項目	106,261	0.05	-52,968	-0.02	105,799	0.05	6,253,051	2.60

表 22 歷年資產負債表(民國63-101年度)

單位：千元

項 目	民國 91 年度		民國 92 年度		民國 93 年度		民國 94 年度	
	金額	百分比 (%)	金額	百分比 (%)	金額	百分比 (%)	金額	百分比 (%)
資產	245,651,532	100.00	248,270,098	100.00	247,605,297	100.00	246,338,109	100.00
流動資產	1,387,987	0.57	1,451,651	0.58	1,434,631	0.58	1,063,393	0.43
現金	575,655		786,298		424,032		196,944	
應收款項	303,218		245,132		464,007		417,796	
存貨	283,332		316,362		272,915		288,763	
預付款項	194,052		78,002		223,704		107,080	
短期墊款	31,729		25,857		49,974		52,812	
短期投資	—		—		—		—	
其他流動資產	—		—		—		—	
基金、投資及長期應收款	—	—	—	—	—	—	—	—
基金	—		—		—		—	
長期應收款	—		—		—		—	
長期投資	—		—		—		—	
固定資產	228,073,293	92.84	231,032,184	93.06	230,822,603	93.22	230,423,100	93.54
土地	77,391,379		78,190,599		78,487,601		78,180,406	
土地改良物	2,152,011		2,467,140		2,295,057		2,120,053	
房屋及建築	3,795,205		3,901,218		3,990,933		3,956,954	
機械及設備	129,081,450		136,362,487		138,634,468		139,677,913	
交通及運輸設備	233,028		235,934		214,375		200,370	
什項設備	119,959		119,852		131,926		127,210	
購建中固定資產	15,300,260		9,754,953		7,068,244		6,160,193	
累計減損-固定資產	—		—		—		—	
無形資產	10,550,313	4.29	8,718,513	3.51	8,390,584	3.39	6,909,299	2.80
其他資產	5,639,939	2.30	7,067,751	2.85	6,957,478	2.81	7,942,316	3.22
負債	106,787,375	43.47	105,422,336	42.46	102,691,464	41.47	99,546,314	40.41
流動負債	11,849,081	4.82	15,752,821	6.35	15,729,582	6.35	14,890,721	6.04
短期債務	6,383,950		10,302,349		11,301,117		10,102,148	
應付款項	5,308,492		4,893,217		4,212,741		4,521,172	
預收款項	156,639		557,255		215,724		267,400	
長期負債	94,061,356	38.29	88,802,547	35.77	85,986,506	34.73	83,458,597	33.88
其他負債	876,938	0.36	866,968	0.35	975,375	0.39	1,196,996	0.49
業主權益	138,864,157	56.53	142,847,761	57.54	144,913,833	58.53	146,791,795	59.59
資本	119,274,282	48.55	120,760,775	48.64	120,729,870	48.76	121,619,044	49.37
公積及盈餘	13,336,824	5.43	15,833,935	6.38	17,930,912	7.24	19,061,821	7.74
資本公積	9,938,241		12,326,173		14,413,461		15,098,481	
營業公積	2,369,426		2,380,344		2,381,313		2,425,902	
累積盈餘	1,029,157		1,127,418		1,136,138		1,537,438	
業主權益其他項目	6,253,051	2.55	6,253,051	2.52	6,253,051	2.53	6,110,930	2.48

表 22 歷年資產負債表(民國63-101年度)

230

單位：千元

項 目	民國 95 年度		民國 96 年度		民國 97 年度		民國 98 年度	
	金額	百分比 (%)	金額	百分比 (%)	金額	百分比 (%)	金額	百分比 (%)
資產	248,888,239	100.00	248,395,741	100.00	250,174,615	100.00	257,624,576	100.00
流動資產	1,674,710	0.67	1,493,554	0.60	1,471,982	0.59	1,875,552	0.73
現金	388,564		516,493		307,357		825,774	
應收款項	448,643		391,212		341,902		302,070	
存貨	311,622		320,157		406,220		417,463	
預付款項	191,306		147,764		335,048		220,904	
短期墊款	322,914		104,098		70,000		6,219	
短期投資	—		—		—		—	
其他流動資產	11,661		13,831		11,454		① 103,122	
基金、投資及長期應收款	—	—	—	—	—	—	—	—
基金	—		—		—		—	
長期應收款	—		—		—		—	
長期投資	—		—		—		—	
固定資產	233,368,145	93.76	234,083,235	94.24	235,315,610	94.06	243,013,785	94.33
土地	78,885,975		79,106,411		79,444,087		81,272,367	
土地改良物	2,079,299		2,052,851		1,952,476		1,873,612	
房屋及建築	3,964,874		3,918,204		3,856,237		3,773,081	
機械及設備	142,069,521		142,171,683		142,709,085		144,622,324	
交通及運輸設備	191,955		203,472		178,024		166,437	
什項設備	132,513		136,801		157,751		167,350	
購建中固定資產	6,046,178		6,495,983		7,020,119		11,140,784	
累計減損-固定資產	-2,170		-2,170		-2,170		-2,170	
無形資產	6,643,725	2.67	5,868,546	2.36	4,936,450	1.97	4,509,326	1.75
其他資產	7,201,658	2.89	6,950,406	2.80	8,450,572	3.38	8,225,914	3.19
負債	99,747,698	40.08	98,698,793	39.73	98,499,077	39.37	86,895,255	33.73
流動負債	18,406,829	7.40	19,309,602	7.77	17,888,281	7.15	22,766,687	8.84
短期債務	12,889,244		13,136,237		12,394,630		16,098,066	
應付款項	5,229,858		5,935,220		5,342,872		6,444,442	
預收款項	287,727		238,144		150,780		224,180	
長期負債	78,729,554	31.63	76,243,960	30.69	76,330,781	30.51	58,307,249	22.63
其他負債	2,611,315	1.05	3,145,231	1.27	4,280,015	1.71	5,821,318	2.26
業主權益	149,140,541	59.92	149,696,949	60.27	151,675,538	60.63	170,729,321	66.27
資本	123,672,498	49.69	124,062,048	49.95	125,993,085	50.36	132,691,787	51.51
公積及盈餘	19,357,113	7.78	19,566,159	7.88	19,637,669	7.85	18,470,698	7.17
資本公積	15,097,930		15,083,354		15,066,344		15,066,344	
營業公積	2,455,486		2,477,849		2,486,701		2,486,701	
累積盈餘	1,803,696		2,004,957		2,084,625		917,653	
業主權益其他項目	6,110,930	2.46	6,068,741	2.44	6,044,783	2.42	19,566,837	7.60

表 22 歷年資產負債表(民國63-101年度)

231

單位：千元

項 目	民國 99 年度		民國 100 年度		民國 101 年度	
	金額	百分比 (%)	金額	百分比 (%)	金額	百分比 (%)
資產	265,341,555	100.00	269,901,094	100.00	274,913,702	100.00
流動資產	1,582,420	0.60	1,208,941	0.45	1,365,426	0.50
現金	422,052		344,444		233,159	
應收款項	531,313		267,295		266,976	
存貨	496,077		476,674		481,907	
預付款項	105,916		63,088		358,670	
短期墊款	27,062		57,441		24,714	
短期投資	—		—		—	
其他流動資產	—		—		—	
基金、投資及長期應收款	103,222	0.04	103,222	0.04	103,222	0.04
基金	—		—		—	
長期應收款	—		—		—	
長期投資	① 103,222		① 103,222		① 103,222	
固定資產	251,447,847	94.76	256,984,135	95.21	261,769,429	95.22
土地	81,729,517		82,009,497		82,042,304	
土地改良物	1,886,251		1,786,950		1,804,407	
房屋及建築	3,722,116		3,636,913		3,752,733	
機械及設備	153,002,305		156,847,621		160,437,020	
交通及運輸設備	174,372		216,885		249,761	
什項設備	185,929		180,677		189,062	
購建中固定資產	10,749,526		12,307,762		13,296,311	
累計減損-固定資產	-2,170		-2,170		-2,170	
無形資產	4,164,924	1.57	3,843,561	1.42	3,485,580	1.27
其他資產	8,043,142	3.03	7,761,237	2.88	8,190,046	2.98
負債	87,117,072	32.83	89,206,092	33.05	94,320,922	34.31
流動負債	18,584,856	7.00	22,498,647	8.34	24,724,685	8.99
短期債務	12,446,939		15,669,945		16,754,515	
應付款項	5,901,989		6,617,929		7,684,666	
預收款項	235,928		210,772		285,504	
長期負債	61,125,213	23.04	58,768,721	21.77	60,392,057	21.97
其他負債	7,407,003	2.79	7,938,724	2.94	9,204,180	3.35
業主權益	178,224,482	67.17	180,695,003	66.95	180,592,780	65.69
資本	140,335,138	52.89	143,231,717	53.07	143,596,416	52.23
公積及盈餘	18,337,818	6.91	18,009,876	6.67	17,614,476	6.41
資本公積	15,066,338		15,066,338		15,066,338	
營業公積	2,486,700		2,486,701		2,486,701	
累積盈餘	784,780		456,838		61,438	
業主權益其他項目	19,551,526	7.37	19,453,409	7.21	19,381,888	7.05

表 22 歷年資產負債表(102年度起)

單位：千元

項 目	民國 102 年度		民國 103 年度		民國 104 年度	
	金額	百分比 (%)	金額	百分比 (%)	金額	百分比 (%)
資產	274,392,450	100.00	282,544,273	100.00	289,518,919	100.00
流動資產	1,307,369	0.48	1,379,495	0.49	1,630,060	0.56
現金	436,028		542,202		523,195	
應收款項	206,837		236,854		447,514	
本期所得稅資產	912		940		528	
存貨	450,826		400,665		470,214	
預付款項	164,671		161,425		158,728	
短期墊款	48,095		37,409		29,881	
基金、投資及長期應收款	103,222	0.04	103,122	0.04	103,122	0.04
非流動金融資產 ①	103,222		103,122		103,122	
不動產、廠房及設備	266,416,988	97.09	274,651,514	97.21	281,903,961	97.37
土地	82,483,998		82,503,440		83,508,525	
土地改良物	1,743,008		1,665,739		1,725,394	
房屋及建築	3,838,286		3,746,895		3,908,806	
機械及設備	164,917,731		164,999,450		170,392,593	
交通及運輸設備	278,242		320,439		285,965	
什項設備	177,965		177,599		160,998	
購建中固定資產	12,977,758		21,237,952		21,921,679	
投資性不動產	299,561	0.11	352,048	0.12	328,147	0.11
無形資產	114,644	0.04	123,185	0.04	139,292	0.05
其他資產	6,150,666	2.24	5,934,909	2.10	5,414,337	1.87
負債	98,233,468	35.80	104,199,869	36.88	110,973,807	38.33
流動負債	25,408,805	9.26	27,894,851	9.87	28,428,745	9.82
短期債務	18,292,723		19,371,292		20,812,332	
應付款項	6,878,170		8,274,298		7,347,615	
預收款項	237,911		249,261		268,799	
長期負債	35,170,028	12.82	37,908,870	13.42	42,108,342	14.54
其他負債	37,654,635	13.72	38,396,148	13.59	40,436,720	13.97
權益	176,158,982	64.20	178,344,404	63.12	178,545,112	61.67
資本	144,330,907	52.60	146,353,427	51.80	148,799,910	51.40
公積及盈餘	18,012,135	6.56	18,178,826	6.43	15,947,551	5.51
資本公積	15,066,338		15,066,338		15,065,857	
已指撥保留盈餘	2,493,853		2,500,115		2,500,115	
未指撥保留盈餘	451,945		612,373			
累積虧損					-1,618,420	
首次採用國際財務 報導準則調整數	13,815,940	5.04	13,812,152	4.89	13,797,651	4.77

資料來源：依據本公司決算書彙編。

說明：102、103年度係按國際財務報導準則編製之審定決算數；104年度係按國際財務報導準則編製之自編決算數。

附註：①非流動金融資產係訴訟案法院扣押之銀行存款。

表 23 歷年總收支及純益

單位：千元

年 度 別	總收入		總支出		本期淨利(淨損—)	
	金額	金額	估總收入 百分比(%)	金額	估總收入 百分比(%)	
民國 63 年度	275,814	287,414	104.21	- 11,600	-4.21	
民國 64 年度	971,688	907,172	93.36	64,516	6.64	
民國 65 年度	1,428,926	1,253,923	87.75	175,003	12.25	
民國 66 年度	1,724,592	1,619,898	93.93	104,695	6.07	
民國 67 年度	1,975,104	1,931,283	97.78	43,822	2.22	
民國 68 年度	2,413,526	2,367,200	98.08	46,326	1.92	
民國 69 年度	3,407,891	3,155,389	92.59	252,502	7.41	
民國 70 年度	3,967,597	4,067,571	102.52	- 99,974	-2.52	
民國 71 年度	4,757,579	4,715,149	99.11	42,430	0.89	
民國 72 年度	5,917,868	5,389,382	91.07	528,487	8.93	
民國 73 年度	6,314,641	5,944,715	94.14	369,925	5.86	
民國 74 年度	6,679,500	6,269,361	93.86	410,140	6.14	
民國 75 年度	6,940,130	6,648,140	95.79	291,990	4.21	
民國 76 年度	7,353,985	6,687,882	90.94	666,104	9.06	
民國 77 年度	8,321,968	8,100,853	97.34	221,115	2.66	
民國 78 年度	9,096,264	8,887,737	97.71	208,528	2.29	
民國 79 年度	9,824,707	9,684,854	98.58	139,853	1.42	
民國 80 年度	10,695,893	10,643,084	99.51	52,809	0.49	
民國 81 年度	12,540,317	12,027,045	95.91	513,272	4.09	
民國 82 年度	17,962,127	18,151,320	101.05	- 189,193	-1.05	
民國 83 年度	18,578,137	17,887,697	96.28	690,440	3.72	
民國 84 年度	21,136,478	19,868,024	94.00	1,268,453	6.00	
民國 85 年度	20,650,221	20,265,280	98.14	384,941	1.86	
民國 86 年度 ^①	20,337,471	19,912,914	97.91	424,558	2.09	
民國 87 年度	23,195,823	22,871,027	98.60	324,797	1.40	
民國 88 年度	23,568,124	22,971,995	97.47	596,129	2.53	
民國 88 年下半 年及 89 年度	35,144,801	35,053,876	99.74	90,925	0.26	
民國 90 年度	23,865,530	23,473,115	98.36	392,415	1.64	
民國 91 年度	23,073,763	22,980,561	99.60	93,202	0.40	
民國 92 年度	23,577,205	23,468,026	99.54	109,179	0.46	
民國 93 年度	24,687,011	24,677,323	99.96	9,688	0.04	
民國 94 年度	25,302,318	24,856,429	98.24	445,889	1.76	
民國 95 年度	26,410,724	26,114,881	98.88	295,843	1.12	
民國 96 年度	26,897,585	26,673,962	99.17	223,623	0.83	
民國 97 年度	26,709,018	26,620,498	99.67	88,520	0.33	
民國 98 年度	25,027,764	26,194,736	104.66	-1,166,972	-4.66	
民國 99 年度	26,471,639	26,604,512	100.50	- 132,873	-0.50	
民國 100 年度	26,818,882	27,146,824	101.22	-327,943	-1.22	
民國 101 年度	27,112,237	27,507,637	101.46	-395,400	-1.46	
民國 102 年度	28,140,319	28,068,798	99.75	71,521	0.25	
民國 103 年度	28,772,281	28,709,655	99.78	62,625	0.22	
民國 104 年度	28,800,531	30,630,652	106.35	-1,830,121	-6.35	

資料來源：與表22同。

說明：1. 與表22之說明同。

2. 本期淨利(淨損—)於101年度以前為純益(純損)。

附註：①86年度省府查核修正減列折舊費用952百萬元，相對減列給水收入977百萬元、福利金1百萬元，併87年度決算什項費用、什項收入處理。

表 24 歷 年 各 項 收 入

單位：千元

年度別	總收入		營業收入		營業外收入	
	金額	金額	佔總收入 百分比(%)	金額	佔總收入 百分比(%)	金額
民國 63 年度	275,814	271,067	98.28	4,747	1.72	
民國 64 年度	971,688	949,036	97.67	22,651	2.33	
民國 65 年度	1,428,926	1,385,610	96.97	43,316	3.03	
民國 66 年度	1,724,592	1,670,572	96.87	54,020	3.13	
民國 67 年度	1,975,104	1,943,255	98.39	31,850	1.61	
民國 68 年度	2,413,526	2,379,071	98.57	34,455	1.43	
民國 69 年度	3,407,891	3,376,531	99.08	31,360	0.92	
民國 70 年度	3,967,597	3,919,342	98.78	48,255	1.22	
民國 71 年度	4,757,579	4,708,745	98.97	48,834	1.03	
民國 72 年度	5,917,868	5,823,489	98.40	94,379	1.60	
民國 73 年度	6,314,641	6,228,317	98.63	86,324	1.37	
民國 74 年度	6,679,500	6,591,390	98.68	88,110	1.32	
民國 75 年度	6,940,130	6,870,111	98.99	70,019	1.01	
民國 76 年度	7,353,985	7,286,145	99.08	67,840	0.92	
民國 77 年度	8,321,968	8,228,193	98.87	93,775	1.13	
民國 78 年度	9,096,264	9,009,658	99.05	86,607	0.95	
民國 79 年度	9,824,707	9,715,997	98.89	108,711	1.11	
民國 80 年度	10,695,893	10,572,985	98.85	122,908	1.15	
民國 81 年度	12,540,317	12,405,962	98.93	134,354	1.07	
民國 82 年度	17,962,127	16,286,605	90.67	1,675,523	9.33	
民國 83 年度	18,578,137	18,321,625	98.62	256,513	1.38	
民國 84 年度	21,136,478	20,297,060	96.03	839,417	3.97	
民國 85 年度	20,650,221	20,319,034	98.40	331,187	1.60	
民國 86 年度 ^①	20,337,471	20,048,372	98.58	289,099	1.42	
民國 87 年度	23,195,823	21,851,388	94.20	1,344,435	5.80	
民國 88 年度	23,568,124	22,952,845	97.39	615,278	2.61	
民國 88 年下半 年及 89 年度	35,144,801	34,480,215	98.11	664,586	1.89	
民國 90 年度	23,865,530	22,994,325	96.35	871,205	3.65	
民國 91 年度	23,073,763	22,597,370	97.94	476,393	2.06	
民國 92 年度	23,577,205	23,293,957	98.80	283,248	1.20	
民國 93 年度	24,687,011	24,032,253	97.35	654,758	2.65	
民國 94 年度	25,302,318	24,884,677	98.35	417,641	1.65	
民國 95 年度	26,410,724	25,846,837	97.86	563,887	2.14	
民國 96 年度	26,897,585	26,366,228	98.02	531,357	1.98	
民國 97 年度	26,709,018	26,176,967	98.01	532,051	1.99	
民國 98 年度	25,027,764	24,649,851	98.49	377,914	1.51	
民國 99 年度	26,471,639	25,982,378	98.15	489,261	1.85	
民國 100 年度	26,818,882	26,478,122	98.73	340,760	1.27	
民國 101 年度	27,112,237	26,739,893	98.63	372,343	1.37	
民國 102 年度	28,140,319	27,525,234	97.81	615,084	2.19	
民國 103 年度	28,772,281	28,344,547	98.51	427,733	1.49	
民國 104 年度	28,800,531	28,348,588	98.43	451,943	1.57	

資料來源：與表22同。

說 明：與表22之說明同。

附 註：①與表23同。

表 25 歷 年 營 業 收 入

單位：千元

年 度 別	總計 (1)		給水收入 (2)		其他營業收入 (3)=(1)-(2)	
	金額	佔總收入 百分比(%)	金額	佔總收入 百分比(%)	金額	佔總收入 百分比(%)
民國 63 年度	271,067	98.28	185,976	67.43	85,091	30.85
民國 64 年度	949,036	97.67	688,458	70.85	260,579	26.82
民國 65 年度	1,385,610	96.97	1,028,461	71.97	357,149	24.99
民國 66 年度	1,670,572	96.87	1,200,307	69.60	470,266	27.27
民國 67 年度	1,943,255	98.39	1,378,779	69.81	564,476	28.58
民國 68 年度	2,379,071	98.57	1,690,679	70.05	688,392	28.52
民國 69 年度	3,376,531	99.08	2,617,045	76.80	759,486	22.29
民國 70 年度	3,919,342	98.78	2,907,376	73.28	1,011,967	25.51
民國 71 年度	4,708,745	98.97	3,643,217	76.58	1,065,528	22.40
民國 72 年度	5,823,489	98.40	4,845,855	81.88	977,633	16.52
民國 73 年度	6,228,317	98.63	5,332,432	84.44	895,885	14.19
民國 74 年度	6,591,390	98.68	5,692,433	85.22	898,957	13.46
民國 75 年度	6,870,111	98.99	6,007,593	86.56	862,518	12.43
民國 76 年度	7,286,145	99.08	6,369,260	86.61	916,885	12.47
民國 77 年度	8,228,193	98.87	7,013,290	84.27	1,214,903	14.60
民國 78 年度	9,009,658	99.05	7,608,689	83.65	1,400,968	15.40
民國 79 年度	9,715,997	98.89	8,222,554	83.69	1,493,443	15.20
民國 80 年度	10,572,985	98.85	8,787,761	82.16	1,785,223	16.69
民國 81 年度	12,405,962	98.93	10,243,565	81.69	2,162,398	17.24
民國 82 年度	16,286,605	90.67	13,196,225	73.47	3,090,380	17.20
民國 83 年度	18,321,625	98.62	13,911,867	74.88	4,409,758	23.74
民國 84 年度	20,297,060	96.03	15,630,589	73.95	4,666,471	22.08
民國 85 年度	20,319,034	98.40	16,360,626	79.23	3,958,407	19.17
民國 86 年度 ^①	20,048,372	98.58	16,347,024	80.38	3,701,348	18.20
民國 87 年度	21,851,388	94.20	18,910,332	81.52	2,941,056	12.68
民國 88 年度	22,952,845	97.39	19,867,111	84.30	3,085,734	13.09
民國 88 年下半 年及 89 年度	34,480,215	98.11	31,363,541	89.24	3,116,674	8.87
民國 90 年度	22,994,325	96.35	21,376,684	89.57	1,617,641	6.78
民國 91 年度	22,597,370	97.94	21,082,276	91.37	1,515,095	6.57
民國 92 年度	23,293,957	98.80	21,589,235	91.57	1,704,722	7.23
民國 93 年度	24,032,253	97.35	22,039,862	89.28	1,992,391	8.07
民國 94 年度	24,884,677	98.35	22,557,575	89.15	2,327,102	9.20
民國 95 年度	25,846,837	97.86	23,335,518	88.36	2,511,320	9.51
民國 96 年度	26,366,228	98.02	23,791,970	88.45	2,574,257	9.57
民國 97 年度	26,176,967	98.01	23,967,379	89.74	2,209,589	8.27
民國 98 年度	24,649,851	98.49	22,800,208	91.10	1,849,643	7.39
民國 99 年度	25,982,378	98.15	24,060,360	90.89	1,922,017	7.26
民國 100 年度	26,478,122	98.73	24,326,123	90.71	2,151,998	8.02
民國 101 年度	26,739,893	98.63	24,610,556	90.77	2,129,338	7.85
民國 102 年度	27,525,234	97.81	25,103,560	89.21	2,421,674	8.61
民國 103 年度	28,344,547	98.51	25,885,027	89.97	2,459,520	8.55
民國 104 年度	28,348,588	98.43	25,651,249	89.07	2,697,339	9.37

資料來源：與表22同。

說 明：與表22之說明同。

附 註：①與表23同。

表 26 歷年營業外收入

單位：千元

年度別	總計		財務收入		其他營業外收入	
	金額	佔總收入百分比(%)	金額	佔總收入百分比(%)	金額	佔總收入百分比(%)
民國 63 年度	4,747	1.72	2,854	1.03	1,893	0.69
民國 64 年度	22,651	2.33	11,803	1.21	10,848	1.12
民國 65 年度	43,316	3.03	22,913	1.60	20,403	1.43
民國 66 年度	54,020	3.13	23,274	1.35	30,746	1.78
民國 67 年度	31,850	1.61	17,841	0.90	14,009	0.71
民國 68 年度	34,455	1.43	12,956	0.54	21,499	0.89
民國 69 年度	31,360	0.92	13,205	0.39	18,155	0.53
民國 70 年度	48,255	1.22	14,937	0.38	33,318	0.84
民國 71 年度	48,834	1.03	21,799	0.46	27,035	0.57
民國 72 年度	94,379	1.60	50,154	0.85	44,225	0.75
民國 73 年度	86,324	1.37	54,770	0.87	31,554	0.50
民國 74 年度	88,110	1.32	27,996	0.42	60,114	0.90
民國 75 年度	70,019	1.01	18,372	0.27	51,647	0.74
民國 76 年度	67,840	0.92	17,307	0.23	50,533	0.69
民國 77 年度	93,775	1.13	11,539	0.14	82,236	0.99
民國 78 年度	86,607	0.95	11,982	0.13	74,625	0.82
民國 79 年度	108,711	1.11	13,815	0.14	94,896	0.97
民國 80 年度	122,908	1.15	16,189	0.15	106,719	1.00
民國 81 年度	134,354	1.07	25,379	0.20	108,975	0.87
民國 82 年度	1,675,523	9.33	21,064	0.12	1,654,459	9.21
民國 83 年度	256,513	1.38	19,948	0.11	236,564	1.27
民國 84 年度	839,417	3.97	29,206	0.14	810,212	3.83
民國 85 年度	331,187	1.60	20,367	0.10	310,820	1.51
民國 86 年度 ^①	289,099	1.42	22,152	0.11	266,947	1.31
民國 87 年度	1,344,435	5.80	31,214	0.13	1,313,221	5.66
民國 88 年度	615,278	2.61	53,635	0.23	561,644	2.38
民國 88 年下半年 及 89 年度	664,586	1.89	30,025	0.09	634,561	1.81
民國 90 年度	871,205	3.65	24,422	0.10	846,783	3.55
民國 91 年度	476,393	2.06	17,641	0.08	458,751	1.99
民國 92 年度	283,248	1.20	17,122	0.07	266,126	1.13
民國 93 年度	654,758	2.65	49,262	0.20	605,496	2.45
民國 94 年度	417,641	1.65	43,243	0.17	374,397	1.48
民國 95 年度	563,887	2.14	18,708	0.07	545,179	2.06
民國 96 年度	531,357	1.98	27,589	0.10	503,768	1.87
民國 97 年度	532,051	1.99	25,181	0.09	506,869	1.90
民國 98 年度	377,914	1.51	20,628	0.08	357,285	1.43
民國 99 年度	489,261	1.85	18,616	0.07	470,645	1.78
民國 100 年度	340,760	1.27	23,167	0.09	317,592	1.18

表 26 歷年營業外收入

單位：千元

年度別	總計		財務收入		其他營業外收入	
	金額	佔總收入百分比(%)	金額	佔總收入百分比(%)	金額	佔總收入百分比(%)
民國 101年度	372,343	1.37	24,433	0.09	347,911	1.28
年度別	總計		賠償收入		其他營業外收入	
	金額	佔總收入百分比(%)	金額	佔總收入百分比(%)	金額	佔總收入百分比(%)
民國 102年度	615,084	2.19	156,021	0.56	459,064	1.63
民國 103年度	427,733	1.49	138,768	0.48	288,966	1.00
民國 104年度	451,943	1.57	92,491	0.32	359,452	1.25

資料來源：與表22同。

說明：與表22之說明同。

附註：①與表23同。

表 27 歷年各項支出

238

單位：千元

年 度 別	總支出	營業支出		營業外支出		所得稅費用(利益—)	
	金額	金額	佔總支出 百分比(%)	金額	佔總支出 百分比(%)	金額	佔總支出 百分比(%)
民國 63 年度	287,414	272,140	94.69	15,275	5.31	—	—
民國 64 年度	907,172	831,635	91.67	44,536	4.91	31,001	3.42
民國 65 年度	1,253,923	1,091,040	87.01	107,939	8.61	54,944	4.38
民國 66 年度	1,619,898	1,311,808	80.98	273,192	16.86	34,898	2.15
民國 67 年度	1,931,283	1,578,799	81.75	337,877	17.49	14,607	0.76
民國 68 年度	2,367,200	1,953,392	82.52	398,366	16.83	15,442	0.65
民國 69 年度	3,155,389	2,498,659	79.19	572,563	18.15	84,167	2.67
民國 70 年度	4,067,571	3,351,527	82.40	716,044	17.60	—	—
民國 71 年度	4,715,149	3,993,735	84.70	721,414	15.30	—	—
民國 72 年度	5,389,382	4,497,132	83.44	735,269	13.64	156,981	2.91
民國 73 年度	5,944,715	4,868,490	81.90	952,917	16.03	123,308	2.07
民國 74 年度	6,269,361	5,234,706	83.50	897,941	14.32	136,713	2.18
民國 75 年度	6,648,140	5,734,649	86.26	816,161	12.28	97,330	1.46
民國 76 年度	6,687,882	5,842,474	87.36	626,617	9.37	218,791	3.27
民國 77 年度	8,100,853	7,343,237	90.65	684,964	8.46	72,651	0.90
民國 78 年度	8,887,737	8,004,731	90.06	816,106	9.18	66,899	0.75
民國 79 年度	9,684,854	8,763,620	90.49	876,814	9.05	44,420	0.46
民國 80 年度	10,643,084	9,662,080	90.78	973,363	9.15	7,640	0.07
民國 81 年度	12,027,045	10,536,314	87.61	1,324,625	11.01	166,105	1.38
民國 82 年度	18,151,320	13,549,172	74.65	4,602,148	25.35	—	—
民國 83 年度	17,887,697	14,995,325	83.83	2,736,406	15.30	155,967	0.87
民國 84 年度	19,868,024	16,591,362	83.51	3,078,879	15.50	197,784	1.00
民國 85 年度	20,265,280	16,898,525	83.39	3,218,111	15.88	148,644	0.73
民國 86 年度 ①	19,912,914	16,469,232	82.71	3,311,435	16.63	132,247	0.66
民國 87 年度	22,871,027	18,022,839	78.80	4,748,422	20.76	99,766	0.44
民國 88 年度	22,971,995	19,215,137	83.65	3,641,203	15.85	115,656	0.50
民國 88 年下半 年及 89 年度	35,053,876	28,904,280	82.46	6,080,266	17.35	69,330	0.20
民國 90 年度	23,473,115	19,423,341	82.75	3,926,757	16.73	123,017	0.52
民國 91 年度	22,980,561	21,306,268	92.71	1,674,293	7.29	—	—
民國 92 年度	23,468,026	21,795,840	92.87	1,655,211	7.05	16,975	0.07
民國 93 年度	24,677,323	23,240,885	94.18	1,436,438	5.82	—	—
民國 94 年度	24,856,429	23,311,989	93.79	1,538,899	6.19	5,541	0.02
民國 95 年度	26,114,881	24,415,524	93.49	1,661,307	6.36	38,050	0.15
民國 96 年度	26,673,962	24,709,158	92.63	1,952,865	7.32	11,938	0.04
民國 97 年度	26,620,498	24,720,894	92.86	1,911,609	7.18	-12,005	-0.05
民國 98 年度	26,194,736	24,881,814	94.99	1,627,005	6.21	-314,082	-1.20
民國 99 年度	26,604,512	25,334,805	95.23	1,221,000	4.59	② 48,707	0.18
民國 100 年度	27,146,824	25,863,800	95.27	1,352,483	4.98	-69,460	-0.26
民國 101 年度	27,507,637	25,978,749	94.44	1,575,369	5.73	-46,482	-0.17
民國 102 年度	28,068,798	26,445,042	94.22	1,639,882	5.84	-16,126	-0.06
民國 103 年度	28,709,655	27,222,550	94.82	1,482,998	5.17	4,107	0.01
民國 104 年度	30,630,652	29,051,219	94.84	1,957,134	6.39	-377,701	-1.23

資料來源：與表22同。

說 明：與表22之說明同。

附 註：①與表23同。

②99年度稅前純損84,167千元，惟產生所得稅費用48,707千元，主因營所稅稅率由20%降至17%，及補繳 96年度營所稅14,754千元。

表 28 歷 年 營 業 支 出

單位：千元

年 度 別	總計		銷售成本		其他營業成本		業務費用		管理費用		其他營業費用	
	金額	佔總支出百分比(%)	金額	佔總支出百分比(%)	金額	佔總支出百分比(%)	金額	佔總支出百分比(%)	金額	佔總支出百分比(%)	金額	佔總支出百分比(%)
民國 63 年度	272,140	94.69	151,487	52.71	62,394	21.71	35,665	12.41	22,594	7.86	—	—
民國 64 年度	831,635	91.67	473,744	52.22	186,260	20.53	110,748	12.21	60,884	6.71	—	—
民國 65 年度	1,091,040	87.01	601,211	47.95	240,458	19.18	171,504	13.68	77,868	6.21	—	—
民國 66 年度	1,311,808	80.98	708,189	43.72	305,989	18.89	208,723	12.88	88,906	5.49	—	—
民國 67 年度	1,578,799	81.75	874,331	45.27	376,753	19.51	225,799	11.69	101,915	5.28	—	—
民國 68 年度	1,953,392	82.52	1,104,062	46.64	463,952	19.60	267,122	11.28	118,257	5.00	—	—
民國 69 年度	2,498,659	79.19	1,498,327	47.48	549,192	17.40	318,294	10.09	132,846	4.21	—	—
民國 70 年度	3,351,527	82.40	2,042,242	50.21	767,250	18.86	380,634	9.36	161,401	3.97	—	—
民國 71 年度	3,993,735	84.70	2,518,260	53.41	838,074	17.77	464,217	9.85	173,184	3.67	—	—
民國 72 年度	4,497,132	83.44	2,996,950	55.61	738,420	13.70	571,202	10.60	190,560	3.54	—	—
民國 73 年度	4,868,490	81.90	3,289,160	55.33	685,032	11.52	698,285	11.75	196,013	3.30	—	—
民國 74 年度	5,234,706	83.50	3,661,145	58.40	646,629	10.31	705,588	11.25	221,344	3.53	—	—
民國 75 年度	5,734,649	86.26	4,027,633	60.58	605,426	9.11	868,358	13.06	233,232	3.51	—	—
民國 76 年度	5,842,474	87.36	4,221,086	63.12	619,049	9.26	752,571	11.25	249,768	3.73	—	—
民國 77 年度	7,343,237	90.65	4,945,141	61.04	779,589	9.62	1,297,597	16.02	320,911	3.96	—	—
民國 78 年度	8,004,731	90.06	5,594,992	62.95	915,446	10.30	1,100,902	12.39	393,391	4.43	—	—
民國 79 年度	8,763,620	90.49	6,271,180	64.75	888,132	9.17	1,152,729	11.90	451,579	4.66	—	—
民國 80 年度	9,662,080	90.78	6,697,288	62.93	1,106,297	10.39	1,337,619	12.57	520,876	4.89	—	—
民國 81 年度	10,536,314	87.61	7,431,860	61.79	1,055,438	8.78	1,498,141	12.46	550,875	4.58	—	—
民國 82 年度	13,549,172	74.65	9,257,356	51.00	1,653,363	9.11	1,867,129	10.29	771,324	4.25	—	—
民國 83 年度	14,995,325	83.83	10,001,568	55.91	2,199,867	12.30	2,012,538	11.25	781,353	4.37	—	—
民國 84 年度	16,591,362	83.51	11,089,582	55.82	2,417,599	12.17	2,293,551	11.54	790,630	3.98	—	—
民國 85 年度	16,898,525	83.39	11,953,531	58.99	2,096,818	10.35	2,035,242	10.04	781,068	3.85	31,866	0.16
民國 86 年度 ^①	16,469,232	82.71	11,633,730	58.42	1,818,814	9.13	2,209,078	11.09	775,292	3.89	32,317	0.16
民國 87 年度	18,022,839	78.80	13,434,723	58.74	1,497,283	6.55	2,219,093	9.70	830,874	3.63	40,866	0.18
民國 88 年度	19,215,137	83.65	14,307,425	62.28	1,647,306	7.17	2,324,914	10.12	890,518	3.88	44,973	0.20
民國 88 年下半年及 89 年度	28,904,280	82.46	21,738,193	62.01	2,150,835	6.14	3,542,330	10.11	1,406,811	4.01	66,111	0.19
民國 90 年度	19,423,341	82.75	15,005,130	63.92	1,173,706	5.00	2,242,451	9.55	955,881	4.07	46,172	0.20
民國 91 年度	21,306,268	92.71	16,563,100	72.07	1,099,138	4.78	2,528,605	11.00	1,067,996	4.65	47,429	0.21
民國 92 年度	21,795,840	92.87	17,150,594	73.08	1,136,039	4.84	2,395,847	10.21	1,070,618	4.56	42,741	0.18
民國 93 年度	23,240,885	94.18	18,329,916	74.28	1,392,647	5.64	2,348,190	9.52	1,119,304	4.54	50,827	0.21
民國 94 年度	23,311,989	93.79	18,094,663	72.80	1,728,346	6.95	2,322,264	9.34	1,119,856	4.51	46,861	0.19
民國 95 年度	24,415,524	93.49	19,000,132	72.76	1,721,618	6.59	2,423,749	9.28	1,209,560	4.63	60,464	0.23
民國 96 年度	24,709,158	92.63	19,197,753	71.97	1,816,466	6.81	2,403,266	9.01	1,230,523	4.61	61,149	0.23
民國 97 年度	24,720,894	92.86	19,672,628	73.90	1,536,659	5.77	2,205,029	8.28	1,241,316	4.66	65,260	0.25
民國 98 年度	24,881,814	94.99	20,178,039	77.03	1,189,796	4.54	2,257,828	8.62	1,181,045	4.51	75,105	0.29
民國 99 年度	25,334,805	95.23	20,618,556	77.50	1,275,907	4.80	2,291,599	8.61	1,083,248	4.07	65,494	0.25
民國 100 年度	25,863,800	95.27	20,900,221	76.99	1,405,519	5.18	2,374,830	8.75	1,120,099	4.13	63,131	0.23
民國 101 年度	25,978,749	94.44	21,013,933	76.39	1,396,293	5.08	2,367,321	8.61	1,140,405	4.15	60,797	0.22
民國 102 年度	26,445,042	94.22	21,464,077	76.47	1,558,040	5.55	2,285,316	8.14	1,085,350	3.87	52,260	0.19
民國 103 年度	27,222,550	94.82	22,294,562	77.66	1,555,682	5.42	2,229,013	7.76	1,095,109	3.81	48,184	0.17
民國 104 年度	29,051,219	94.84	23,291,008	76.04	1,701,765	5.56	2,721,037	8.88	1,291,397	4.22	46,012	0.15

資料來源：與表22同。

說明：1. 84年度以前之其他營業成本包含研究發展、員工訓練等其他營業費用，85年度起將其他營業費用單獨計列，俾利給水成本與售價之比較。

2. 與表22之說明同。

3. 「銷售成本」欄101年度以前係為「給水成本」。

4. 「其他營業成本」欄係營業成本扣除銷售成本後之金額。

附註：①與表23同。

表 29 歷年營業外支出

單位：千元

年度別	總計		財務成本		其他營業外支出	
	金額	佔總支出百分比(%)	金額	佔總支出百分比(%)	金額	佔總支出百分比(%)
民國 63 年度	15,275	5.31	14,013	4.88	1,262	0.44
民國 64 年度	44,536	4.91	37,430	4.13	7,106	0.78
民國 65 年度	107,939	8.61	76,069	6.07	31,870	2.54
民國 66 年度	273,192	16.86	260,999	16.11	12,193	0.75
民國 67 年度	337,877	17.49	322,481	16.70	15,396	0.80
民國 68 年度	398,366	16.83	381,501	16.12	16,865	0.71
民國 69 年度	572,563	18.15	538,679	17.07	33,884	1.07
民國 70 年度	716,044	17.60	700,586	17.22	15,458	0.38
民國 71 年度	721,414	15.30	708,048	15.02	13,366	0.28
民國 72 年度	735,269	13.64	713,526	13.24	21,743	0.40
民國 73 年度	952,917	16.03	924,892	15.56	28,025	0.47
民國 74 年度	897,941	14.32	873,470	13.93	24,471	0.39
民國 75 年度	816,161	12.28	790,510	11.89	25,651	0.39
民國 76 年度	626,617	9.37	609,586	9.11	17,031	0.25
民國 77 年度	684,964	8.46	633,054	7.81	51,910	0.64
民國 78 年度	816,106	9.18	690,581	7.77	125,525	1.41
民國 79 年度	876,814	9.05	769,899	7.95	106,915	1.10
民國 80 年度	973,363	9.15	731,396	6.87	241,967	2.27
民國 81 年度	1,324,625	11.01	872,496	7.25	452,129	3.76
民國 82 年度	4,602,148	25.35	1,790,891	9.87	2,811,257	15.49
民國 83 年度	2,736,406	15.30	2,373,182	13.27	363,224	2.03
民國 84 年度	3,078,879	15.50	2,699,964	13.59	378,915	1.91
民國 85 年度	3,218,111	15.88	2,429,761	11.99	788,349	3.89
民國 86 年度 ^①	3,311,435	16.63	2,634,208	13.23	677,227	3.40
民國 87 年度	4,748,422	20.76	2,839,253	12.41	1,909,169	8.35
民國 88 年度	3,641,203	15.85	2,930,120	12.76	711,083	3.10
民國 88 年下半 年及 89 年度	6,080,266	17.35	4,010,071	11.44	2,070,195	5.91
民國 90 年度	3,926,757	16.73	2,536,476	10.81	1,390,281	5.92
民國 91 年度	1,674,293	7.29	1,287,872	5.60	386,422	1.68
民國 92 年度	1,655,211	7.05	882,147	3.76	773,064	3.29
民國 93 年度	1,436,438	5.82	797,970	3.23	638,468	2.59
民國 94 年度	1,538,899	6.19	831,118	3.34	707,781	2.85
民國 95 年度	1,661,307	6.36	884,968	3.39	776,339	2.97
民國 96 年度	1,952,865	7.32	1,002,522	3.76	950,344	3.56
民國 97 年度	1,911,609	7.18	1,070,155	4.02	841,454	3.16
民國 98 年度	1,627,005	6.21	401,352	1.53	1,225,652	4.68
民國 99 年度	1,221,000	4.59	372,787	1.40	848,213	3.19
民國 100 年度	1,352,483	4.98	489,684	1.80	862,799	3.18
民國 101 年度	1,575,369	5.73	533,864	1.94	1,041,506	3.79
民國 102 年度	1,639,882	5.84	637,517	2.27	1,002,365	3.57
民國 103 年度	1,482,998	5.17	619,318	2.16	863,681	3.01
民國 104 年度	1,957,134	6.39	607,607	1.98	1,349,527	4.41

資料來源：與表22同。

說明：「財務成本」欄101年度以前係為「財務費用」。

附註：①與表23同。

表 30 歷年財務結構

單位：千元

年 度 別	不動產、廠房 及設備 (1)	投資性不動 產 (2)	資產總額 (3)	長期負債 (4)	負債總額 (5)	權益 (6)
民國 63 年度	2,349,557		2,860,236	603,151	772,840	2,087,396
民國 64 年度	4,326,358		5,209,373	1,683,019	2,089,161	3,120,212
民國 65 年度	5,888,977		7,364,804	2,696,545	3,286,620	4,078,184
民國 66 年度	7,698,185		9,043,713	3,522,424	4,175,681	4,868,032
民國 67 年度	9,338,010		10,138,874	4,261,283	5,127,882	5,010,992
民國 68 年度	10,340,588		11,124,506	4,300,674	5,599,067	5,525,439
民國 69 年度	11,952,130		13,214,905	5,246,998	6,355,537	6,859,368
民國 70 年度	16,199,064		17,755,860	6,043,506	7,757,993	9,997,867
民國 71 年度	20,773,325		23,156,492	8,097,470	9,545,614	13,610,878
民國 72 年度	24,821,096		26,722,119	8,191,612	10,094,053	16,628,066
民國 73 年度	27,810,572		29,814,378	9,943,360	11,336,113	18,478,265
民國 74 年度	34,704,040		35,935,219	9,927,361	11,602,302	24,332,917
民國 75 年度	37,188,988		38,681,857	11,192,060	12,643,490	26,038,367
民國 76 年度	40,217,823		42,182,065	11,563,218	13,254,141	28,927,924
民國 77 年度	43,799,346		45,630,206	11,819,957	13,875,114	31,755,092
民國 78 年度	47,992,947		50,633,055	13,651,271	15,945,358	34,687,697
民國 79 年度	53,928,102		57,649,720	16,765,666	19,453,595	38,196,125
民國 80 年度	61,654,207		67,754,849	22,876,769	25,778,493	41,976,356
民國 81 年度	70,308,714		77,898,424	26,290,826	30,954,629	46,943,796
民國 82 年度	80,970,520		86,391,090	26,876,748	35,840,262	50,550,828
民國 83 年度	149,090,184		157,314,696	67,339,497	77,579,254	79,735,442
民國 84 年度	166,604,452		173,289,740	68,877,558	87,930,021	85,359,719
民國 85 年度	179,237,788		194,463,292	81,174,331	101,513,023	92,950,269
民國 86 年度	186,008,969		202,153,345	83,379,862	95,207,087	106,946,258
民國 87 年度	191,633,468		210,187,549	87,304,866	99,266,777	110,920,772
民國 88 年度	199,338,463		218,237,617	85,035,601	98,645,662	119,591,955
民國 88 年下半 年及 89 年度	206,525,986		223,649,712	86,796,770	99,111,940	124,537,773
民國 90 年度	223,808,947		240,789,718	92,196,054	105,675,976	135,113,742
民國 91 年度	228,073,293		245,651,532	94,061,356	106,787,375	138,864,157
民國 92 年度	231,032,184		248,270,098	88,802,547	105,422,336	142,847,762
民國 93 年度	230,822,603		247,605,297	85,986,506	102,691,464	144,913,833
民國 94 年度	230,423,100		246,338,109	83,458,597	99,546,314	146,791,795
民國 95 年度	233,368,145		248,888,239	78,729,554	99,747,698	149,140,541
民國 96 年度	234,083,235		248,395,741	76,243,960	98,698,793	149,696,949
民國 97 年度	235,315,610		250,174,615	76,330,781	98,499,077	151,675,538
民國 98 年度	243,013,785		257,624,576	58,307,249	86,895,255	170,729,321
民國 99 年度	251,447,847		265,341,554	61,125,213	87,117,072	178,224,482
民國 100 年度	256,984,135		269,901,094	58,768,721	89,206,092	180,695,003
民國 101 年度	261,769,429		274,913,702	60,392,057	94,320,922	180,592,780
民國 102 年度	266,416,988	299,561	274,392,450	35,170,028	98,233,468	176,158,982
民國 103 年度	274,651,514	352,048	282,544,273	37,908,870	104,199,869	178,344,404
民國 104 年度	281,903,961	328,147	289,518,919	42,108,342	110,973,807	178,545,112

資料來源：與表22同。

說 明：1. 與表22之說明同。

2. 「不動產、廠房及設備」及「投資性不動產」欄101年度以前併計稱為「固定資產」，「權益」欄101年度以前為「業主權益」。

表 30 歷年財務結構

年 度 別	長期資金	淨值比率(%)	負債比率(%)	固定比率(%)	固定資產對長期資
	(7)=(4)+(6)	(6)÷(3)	(5)÷(6)	[(1)+(2)] ÷ (6)	金比率(%) [(1)+(2)] ÷(7)
民國 63 年度	2,690,547	72.98	37.02	112.56	87.33
民國 64 年度	4,803,231	59.90	66.96	138.66	90.07
民國 65 年度	6,774,729	55.37	80.59	144.40	86.93
民國 66 年度	8,390,456	53.83	85.78	158.14	91.75
民國 67 年度	9,272,275	49.42	102.33	186.35	100.71
民國 68 年度	9,826,113	49.67	101.33	187.15	105.24
民國 69 年度	12,106,366	51.91	92.65	174.25	98.73
民國 70 年度	16,041,373	56.31	77.60	162.03	100.98
民國 71 年度	21,708,348	58.78	70.13	152.62	95.69
民國 72 年度	24,819,678	62.23	60.70	149.27	100.01
民國 73 年度	28,421,625	61.98	61.35	150.50	97.85
民國 74 年度	34,260,277	67.71	47.68	142.62	101.30
民國 75 年度	37,230,427	67.31	48.56	142.82	99.89
民國 76 年度	40,491,143	68.58	45.82	139.03	99.32
民國 77 年度	43,575,049	69.59	43.69	137.93	100.51
民國 78 年度	48,338,968	68.51	45.97	138.36	99.28
民國 79 年度	54,961,791	66.26	50.93	141.19	98.12
民國 80 年度	64,853,126	61.95	61.41	146.88	95.07
民國 81 年度	73,234,622	60.26	65.94	149.77	96.00
民國 82 年度	77,427,577	58.51	70.90	160.18	104.58
民國 83 年度	147,074,939	50.69	97.30	186.98	101.37
民國 84 年度	154,237,277	49.26	103.01	195.18	108.02
民國 85 年度	174,124,600	47.80	109.21	192.83	102.94
民國 86 年度	190,326,121	52.90	89.02	173.93	97.73
民國 87 年度	198,225,638	52.77	89.49	172.77	96.67
民國 88 年度	204,627,556	54.80	82.49	166.68	97.42
民國 88 年下半 年及 89 年度	211,334,543	55.68	79.58	165.83	97.72
民國 90 年度	227,309,796	56.11	78.21	165.64	98.46
民國 91 年度	232,925,513	56.53	76.90	164.24	97.92
民國 92 年度	231,650,309	57.54	73.80	161.73	99.73
民國 93 年度	230,900,339	58.53	70.86	159.28	99.97
民國 94 年度	230,250,392	59.59	67.81	156.97	100.08
民國 95 年度	227,870,094	59.92	66.88	156.48	102.41
民國 96 年度	225,940,908	60.27	65.93	156.37	103.60
民國 97 年度	228,006,319	60.63	64.94	155.14	103.21
民國 98 年度	229,036,571	66.27	50.90	142.34	106.10
民國 99 年度	239,349,695	67.17	48.88	141.08	105.05
民國 100 年度	239,463,724	66.95	49.37	142.22	107.32
民國 101 年度	240,984,837	65.69	52.23	144.95	108.62
民國 102 年度	211,329,010	64.20	55.76	151.41	126.21
民國 103 年度	216,253,274	63.12	58.43	154.20	127.17
民國 104 年度	220,653,454	61.67	62.15	158.07	127.91

表31 歷年投資報酬率

單位：千元

年 度 別	營業收入 (1)	給水收入 (2)	售水總成本 (3)=(4)+(5)+ (6)+(7)+(8)	銷售成本 (4)	業務費用 (5)	管理費用 (6)	其他營 業費用 (7)
民國 63 年度	271,067	185,976	216,666	151,487	35,665	15,502	-
民國 64 年度	949,036	688,458	666,086	473,744	110,748	44,165	-
民國 65 年度	1,385,610	1,028,461	906,578	601,211	171,504	57,794	-
民國 66 年度	1,670,572	1,200,307	1,241,790	708,189	208,723	63,879	-
民國 67 年度	1,943,255	1,378,779	1,494,920	874,331	225,799	72,309	-
民國 68 年度	2,379,071	1,690,679	1,836,718	1,104,062	267,122	84,033	-
民國 69 年度	3,376,531	2,617,045	2,458,269	1,498,327	318,294	102,969	-
民國 70 年度	3,919,342	2,907,376	3,241,737	2,042,242	380,634	118,275	-
民國 71 年度	4,708,745	3,643,217	3,824,517	2,518,260	464,217	133,992	-
民國 72 年度	5,823,489	4,845,855	4,440,243	2,996,950	571,202	158,565	-
民國 73 年度	6,228,317	5,332,432	5,080,163	3,289,160	698,285	167,827	-
民國 74 年度	6,591,390	5,692,433	5,431,355	3,661,145	705,588	191,153	-
民國 75 年度	6,870,111	6,007,593	5,890,452	4,027,633	868,358	203,951	-
民國 76 年度	7,286,145	6,369,260	5,801,590	4,221,086	752,571	218,347	-
民國 77 年度	8,228,193	7,013,290	7,149,304	4,945,141	1,297,597	273,512	-
民國 78 年度	9,009,658	7,608,689	7,718,694	5,594,992	1,100,902	332,219	-
民國 79 年度	9,715,997	8,222,554	8,575,979	6,271,180	1,152,729	382,171	-
民國 80 年度	10,572,985	8,787,761	9,199,256	6,697,288	1,337,619	432,952	-
民國 81 年度	12,405,962	10,243,565	10,257,355	7,431,860	1,498,141	454,858	-
民國 82 年度	16,286,605	13,196,225	13,540,380	9,257,356	1,867,129	625,004	-
民國 83 年度	18,321,625	13,911,867	14,980,580	10,001,568	2,012,538	593,292	-
民國 84 年度	20,297,060	15,630,589	16,691,961	11,089,582	2,293,551	608,864	-
民國 85 年度	20,319,034	16,360,626	17,231,469	11,953,531	2,035,242	781,068	31,866
民國 86 年度 ^①	20,048,372	16,347,024	17,284,625	11,633,730	2,209,078	775,292	32,317
民國 87 年度	21,851,388	18,910,332	19,364,809	13,434,723	2,219,093	830,874	40,866
民國 88 年度	22,952,845	19,867,111	20,497,951	14,307,425	2,324,914	890,518	44,973
民國 88 年下半 年及 89 年度	34,480,215	31,363,541	30,763,516	21,738,193	3,542,330	1,406,811	66,111
民國 90 年度	22,994,325	21,376,684	20,786,111	15,005,130	2,242,451	955,881	46,172
民國 91 年度	22,597,370	21,082,276	21,495,001	16,563,100	2,528,605	1,067,996	47,429
民國 92 年度	23,293,957	21,589,235	21,541,948	17,150,594	2,395,847	1,070,618	42,741
民國 93 年度	24,032,253	22,039,862	22,646,208	18,329,916	2,348,190	1,119,304	50,827
民國 94 年度	24,884,677	22,557,575	22,414,760	18,094,663	2,322,264	1,119,856	46,860
民國 95 年度	25,846,837	23,335,518	23,578,874	19,000,132	2,423,749	1,209,560	60,464
民國 96 年度	26,366,228	23,791,970	23,895,214	19,197,753	2,403,266	1,230,523	61,149
民國 97 年度	26,176,967	23,967,379	24,254,390	19,672,628	2,205,029	1,241,316	65,260
民國 98 年度	24,649,851	22,800,208	24,093,370	20,178,039	2,257,828	1,181,045	75,105
民國 99 年度	25,982,378	24,060,360	24,431,684	20,618,556	2,291,599	1,083,248	65,494
民國 100 年度	26,478,122	24,326,123	24,947,965	20,900,221	2,374,830	1,120,099	63,131
民國 101 年度	26,739,893	24,610,556	25,116,320	21,013,933	2,367,321	1,140,405	60,797
民國 102 年度	27,525,234	25,103,560	25,524,519	21,464,077	2,285,316	1,085,350	52,260
民國 103 年度	28,344,547	25,885,027	26,286,186	22,294,562	2,229,013	1,095,109	48,184
民國 104 年度	28,348,588	25,651,249	27,957,061	23,291,008	2,721,037	1,291,397	46,012

資料來源：與表22同。

說 明：1. 管理費用84年度以前係按給水收入佔營業收入百分比，計列分攤數；85年度起則全額計入。85年度起給水成本增計其他營業費用。

2. 與表22之說明同。

3. 售水總成本、銷售成本、財務成本、本期淨利(淨損-)及權益於101年度(含)以前分別為給水總成本、給水成本、財務費用、純益(純損)及業主權益。

4. 因採用會計準則之變動，102年度之「平均權益」係為(102年度IFRS期初權益金額175,037千元+102年度IFRS期末權益金額176,159千元)/2之值。

附 註：① 與表23同。

表31 歷年投資報酬率

單位：千元

年 度 別	財務成本 (8)	銷售盈虧 (9)=(2)-(3)	本期淨利 (淨損-) (10)	平均權益 (11)	給水投資 報酬率(%) (9)÷(11)	權益 報酬率(%) (10)÷(11)
民國 63 年度	14,013	-30,690	-11,600	2,087,396	-1.47	-0.56
民國 64 年度	37,430	22,371	64,516	2,603,804	0.86	2.48
民國 65 年度	76,069	121,883	175,003	3,599,198	3.39	4.86
民國 66 年度	260,999	-41,483	104,695	4,473,108	-0.93	2.34
民國 67 年度	322,481	-116,141	43,822	4,939,512	-2.35	0.89
民國 68 年度	381,501	-146,040	46,326	5,268,215	-2.77	0.88
民國 69 年度	538,679	158,776	252,502	6,192,404	2.56	4.08
民國 70 年度	700,586	-334,360	-99,974	8,428,618	-3.97	-1.19
民國 71 年度	708,048	-181,300	42,430	11,804,372	-1.54	0.36
民國 72 年度	713,526	405,612	528,487	15,119,472	2.68	3.50
民國 73 年度	924,892	252,269	369,925	17,553,166	1.44	2.11
民國 74 年度	873,470	261,078	410,140	21,405,591	1.22	1.92
民國 75 年度	790,510	117,141	291,990	25,185,642	0.47	1.16
民國 76 年度	609,586	567,670	666,104	27,483,146	2.07	2.42
民國 77 年度	633,054	-136,014	221,115	30,341,508	-0.45	0.73
民國 78 年度	690,581	-110,004	208,528	33,221,395	-0.33	0.63
民國 79 年度	769,899	-353,425	139,853	36,441,911	-0.97	0.38
民國 80 年度	731,396	-411,495	52,809	40,086,241	-1.03	0.13
民國 81 年度	872,496	-13,790	513,272	44,460,076	-0.03	1.15
民國 82 年度	1,790,891	-344,155	-189,193	48,747,312	-0.71	-0.39
民國 83 年度	2,373,182	-1,068,714	690,440	65,143,135	-1.64	1.06
民國 84 年度	2,699,964	-1,061,372	1,268,453	82,547,581	-1.29	1.54
民國 85 年度	2,429,761	-870,842	384,941	89,154,994	-0.98	0.43
民國 86 年度 ^①	2,634,208	-937,602	424,558	99,948,264	-0.94	0.42
民國 87 年度	2,839,253	-454,477	324,797	108,933,515	-0.42	0.30
民國 88 年度	2,930,120	-630,839	596,129	115,256,363	-0.55	0.52
民國 88 年下半年 及 89 年度	4,010,071	600,026	90,925	122,064,864	0.49	0.07
民國 90 年度	2,536,476	590,573	392,415	129,825,757	0.45	0.30
民國 91 年度	1,287,872	-412,725	93,202	136,988,949	-0.30	0.07
民國 92 年度	882,147	47,288	109,179	140,855,960	0.03	0.08
民國 93 年度	797,970	-606,346	9,688	143,880,798	-0.42	0.01
民國 94 年度	831,118	142,815	445,889	145,852,814	0.10	0.31
民國 95 年度	884,968	-243,356	295,843	147,966,168	-0.16	0.20
民國 96 年度	1,002,522	-103,243	223,623	149,418,745	-0.07	0.15
民國 97 年度	1,070,155	-287,011	88,520	150,686,243	-0.19	0.06
民國 98 年度	401,352	-1,293,162	-1,166,972	161,202,430	-0.80	-0.72
民國 99 年度	372,787	-371,324	-132,873	174,476,902	-0.21	-0.08
民國 100 年度	489,684	-621,842	-327,943	179,459,742	-0.35	-0.18
民國 101 年度	533,864	-505,764	-395,400	180,643,891	-0.28	-0.22
民國 102 年度	637,517	-420,959	71,521	175,598,219	-0.24	0.04
民國 103 年度	619,318	-401,158	62,625	177,251,693	-0.23	0.04
民國 104 年度	607,607	-2,305,812	-1,830,121	178,444,758	-1.29	-1.03

表 32 償債能力分析

單位：千元

年 度 別	流動資產 (1)	流動負債 (2)	折舊費用 (3)	息前淨利 (4)	利息費用 (5)	還本 (6)	流動比率	償 債 能 力	利息保障
							(%) (1)÷(2)	保 障 (%) ((3)+(4))÷ ((5)+(6))	倍 數 (%) (4)÷(5)
民國 63 年度	360,405	146,513	47,614	2,412	14,013	20,032	245.99	146.94	17.21
民國 64 年度	732,568	358,774	136,630	101,947	37,430	68,482	204.19	225.26	272.37
民國 65 年度	983,094	520,115	166,906	251,072	76,069	192,829	189.01	155.44	330.06
民國 66 年度	1,182,823	595,794	189,422	365,694	260,999	426,816	198.53	80.71	140.11
民國 67 年度	650,642	802,097	245,927	366,303	322,481	600,558	81.12	66.33	113.59
民國 68 年度	645,668	1,207,766	358,102	427,827	381,501	1,070,086	53.46	54.14	112.14
民國 69 年度	1,108,500	1,010,523	465,575	791,181	538,679	490,854	109.70	122.07	146.87
民國 70 年度	1,365,002	1,588,058	585,648	600,612	700,586	547,455	85.95	95.05	85.73
民國 71 年度	2,160,916	1,265,415	719,302	750,478	708,048	629,924	170.77	109.85	105.99
民國 72 年度	1,628,405	1,771,277	909,935	1,242,013	713,526	786,870	91.93	143.43	174.07
民國 73 年度	1,700,212	1,206,602	1,060,778	1,294,817	924,892	1,061,554	140.91	118.58	140.00
民國 74 年度	933,817	1,509,961	1,212,200	1,283,610	873,470	1,282,080	61.84	115.79	146.96
民國 75 年度	1,145,312	1,210,325	1,339,863	1,082,500	790,510	4,445,300	94.63	46.27	136.94
民國 76 年度	1,581,634	1,453,780	1,439,242	1,275,690	609,586	1,399,068	108.79	135.16	209.27
民國 77 年度	1,374,091	1,669,020	1,577,116	854,169	633,054	1,569,726	82.33	110.37	134.93
民國 78 年度	2,124,851	1,883,123	1,690,896	899,109	690,581	1,358,290	112.84	126.41	130.20
民國 79 年度	3,107,174	2,131,459	1,756,477	909,752	769,899	1,594,945	145.78	112.74	118.17
民國 80 年度	4,735,640	2,429,838	1,807,842	784,205	731,396	1,717,233	194.90	105.86	107.22
民國 81 年度	5,936,642	4,050,626	2,024,809	1,385,768	872,496	1,970,408	146.56	119.97	158.83
民國 82 年度	3,026,330	8,168,121	2,272,012	1,601,698	1,790,891	2,672,982	37.05	86.78	89.44
民國 83 年度	2,978,498	9,365,911	2,543,874	3,063,622	2,373,182	2,929,439	31.80	105.75	129.09
民國 84 年度	2,782,003	9,141,549	3,053,877	3,968,417	2,699,964	3,317,179	30.43	116.70	146.98
民國 85 年度	2,602,363	10,165,096	3,694,476	2,814,702	2,429,761	3,693,779	25.60	106.30	115.84
民國 86 年度①	2,205,422	10,694,197	3,541,805	3,058,766	2,634,208	4,558,580	20.62	91.77	116.12
民國 87 年度	2,848,370	10,447,168	4,816,635	3,164,050	2,839,253	4,577,697	27.26	107.60	111.44
民國 88 年度	3,087,390	12,643,435	5,227,131	3,526,249	2,930,120	5,027,407	24.42	110.00	120.34
民國 88 年下半 年及 89 年度	2,748,692	11,289,185	8,334,979	4,100,996	4,010,071	7,975,357	24.35	103.76	102.27
民國 90 年度	1,724,289	12,786,605	5,876,335	2,928,891	2,536,476	6,383,431	13.49	98.71	115.47
民國 91 年度②	1,387,987	11,849,081	6,149,455	1,381,074	1,287,872	6,452,269	11.71	97.29	107.24
民國 92 年度	1,451,651	15,752,821	6,821,580	991,326	882,147	6,328,832	9.22	108.35	112.38
民國 93 年度	1,434,631	15,729,582	7,040,876	807,658	797,970	10,539,550	9.12	69.23	101.21
民國 94 年度	1,063,393	14,890,721	6,993,493	1,282,548	831,118	11,645,766	7.14	66.33	154.32
民國 95 年度	1,674,710	18,406,829	7,083,991	1,180,811	884,968	10,103,106	9.10	75.22	133.43
民國 96 年度	1,493,554	19,309,602	7,172,684	1,226,145	1,002,522	12,572,513	7.73	61.87	122.31
民國 97 年度	1,471,982	17,888,281	7,120,625	1,158,676	1,070,155	13,533,468	8.23	56.69	108.27
民國 98 年度	1,875,552	22,766,687	7,198,256	-765,620	401,352	12,418,122	8.24	50.18	-190.76
民國 99 年度	1,582,420	18,584,856	7,324,584	239,914	372,787	16,280,970	8.51	45.42	64.36
民國 100 年度	1,208,941	22,498,647	7,590,343	161,742	489,684	13,052,578	5.37	57.24	33.03
民國 101 年度	1,365,426	24,724,685	7,701,835	138,464	533,864	15,670,215	5.52	48.38	25.94
民國 102 年度	1,307,369	25,408,805	7,915,615	709,037	637,517	16,732,553	5.15	49.65	111.22
民國 103 年度	1,379,495	27,894,851	7,842,703	681,943	619,318	18,225,351	4.95	45.24	110.11
民國 104 年度	1,630,060	28,428,745	7,910,268	-1,222,513	607,607	19,352,345	5.73	33.51	-201.20

資料來源：與表22同。

說 明：與表22之說明同。

附 註：①與表23同。

②91年度還本金額不包含借低利率償還高利率金額22,346,331千元。

表 33 歷年成本與售價比較

單位：元

年 度 別	售 水 量 (立方公尺) (1)	成 本 總 額			
		合 計	銷 售 成 本	業 務 費 用	管 理 費 用
		(2)=(3)+(4)+ (5)+(6)+(7)	(3)	(4)	(5)
民國 63 年度	94,742,857	216,665,817	151,486,835	35,664,524	15,501,702
民國 64 年度	261,112,049	666,086,469	473,744,032	110,747,994	44,164,901
民國 65 年度	311,210,586	906,577,890	601,211,349	171,503,619	57,793,544
民國 66 年度	361,037,509	1,241,789,577	708,189,012	208,722,726	63,879,319
民國 67 年度	420,101,949	1,494,919,905	874,331,432	225,798,871	72,308,735
民國 68 年度	517,592,608	1,836,718,251	1,104,062,361	267,121,726	84,033,139
民國 69 年度	560,028,401	2,458,269,178	1,498,326,678	318,293,918	102,969,139
民國 70 年度	613,043,827	3,241,736,583	2,042,242,045	380,634,171	118,274,734
民國 71 年度	679,541,560	3,824,517,250	2,518,260,125	464,216,792	133,992,482
民國 72 年度	749,564,946	4,440,243,016	2,996,950,041	571,201,634	158,565,421
民國 73 年度	821,449,304	5,080,163,215	3,289,160,075	698,284,456	167,827,050
民國 74 年度	875,190,707	5,431,355,351	3,661,145,114	705,588,023	191,152,591
民國 75 年度	938,310,214	5,890,452,418	4,027,633,354	868,358,040	203,950,426
民國 76 年度	1,024,936,291	5,801,590,008	4,221,085,566	752,570,961	218,347,462
民國 77 年度	1,116,045,137	7,149,304,176	4,945,140,510	1,297,597,170	273,512,656
民國 78 年度	1,206,166,904	7,718,693,531	5,594,992,351	1,100,901,690	332,218,718
民國 79 年度	1,297,993,967	8,575,979,331	6,271,179,567	1,152,729,230	382,171,543
民國 80 年度	1,384,445,949	9,199,255,959	6,697,288,114	1,337,619,145	432,952,418
民國 81 年度	1,437,324,349	10,257,354,594	7,431,859,943	1,498,141,407	454,857,731
民國 82 年度	1,513,969,665	13,540,380,228	9,257,356,127	1,867,128,942	625,003,914
民國 83 年度	1,603,512,570	14,980,580,101	10,001,567,665	2,012,538,349	593,292,087
民國 84 年度	1,662,626,031	16,691,960,998	11,089,581,627	2,293,551,286	608,864,004
民國 85 年度	1,743,643,394	17,231,468,942	11,953,530,704	2,035,242,286	781,068,256
民國 86 年度 ①	1,853,175,311	17,284,625,411	11,633,730,226	2,209,078,006	775,292,117
民國 87 年度	1,781,419,557	19,364,809,139	13,434,723,239	2,219,093,355	830,873,567
民國 88 年度	1,863,755,321	20,497,950,576	14,307,425,436	2,324,913,889	890,518,279
民國 88 年下半年 及 89 年度	2,927,914,889	30,763,515,804	21,738,193,355	3,542,329,669	1,406,810,769
民國 90 年度	1,991,751,339	20,786,110,675	15,005,130,385	2,242,450,516	955,881,390
民國 91 年度	1,964,179,173	21,495,001,144	16,563,100,045	2,528,604,947	1,067,995,785
民國 92 年度	2,004,898,544	21,541,947,645	17,150,594,426	2,395,847,257	1,070,618,055
民國 93 年度	2,056,610,319	22,646,207,702	18,329,915,971	2,348,189,827	1,119,304,486
民國 94 年度	2,094,279,812	22,414,760,340	18,094,663,170	2,322,263,553	1,119,855,514
民國 95 年度	2,160,291,286	23,578,874,099	19,000,131,968	2,423,749,498	1,209,560,062
民國 96 年度	2,194,917,288	23,895,213,738	19,197,752,918	2,403,266,443	1,230,523,485
民國 97 年度	2,203,242,019	24,254,389,650	19,672,628,364	2,205,029,459	1,241,316,148
民國 98 年度	2,110,707,987	24,093,369,560	20,178,038,913	2,257,828,096	1,181,045,281
民國 99 年度	2,209,619,278	24,431,684,369	20,618,556,053	2,291,598,788	1,083,248,347
民國 100 年度	2,231,201,828	24,947,965,330	20,900,221,214	2,374,829,960	1,120,099,135
民國 101 年度	2,254,044,536	25,116,319,527	21,013,933,127	2,367,320,720	1,140,405,197
民國 102 年度	2,295,723,519	25,524,519,241	21,464,076,688	2,285,315,852	1,085,350,306
民國 103 年度	2,361,321,222	26,286,185,585	22,294,562,287	2,229,012,555	1,095,108,906
民國 104 年度	2,347,637,933	27,957,061,237	23,291,008,182	2,721,036,870	1,291,396,881

資料來源：與表22同。

說 明：1. 與表22之說明同。

2. 銷售成本及財務成本於101年度(含)以前分別為給水成本、財務費用。

3. 管理費用84年度以前係按給水收入佔營業收入百分比，分攤計列給水成本；85年度起則全額計入。

4. 85年度起給水成本增計其他營業費用。

5. 本公司86年5月1日起，水費計價由基本度改為基本費。

附 註：① 86年度數字，已將省府查核修正減列之折舊費用952百萬元、福利金1百萬元、給水收入977百萬元加回，以符實際。

② 給水收入、給水平均單位售價含基本費收入及加水站售水收入。

③ 售水收入、售水平均單位售價不含基本費收入及加水站售水收入。

④ 表內97、98年度之售水收入為修正數(以符號①表示)。

表 33 歷年成本與售價比較

單位：元

年 度 別	成 本 總 額		售 價 總 額		銷 售 盈 虧 (10)=(8)-(2)
	其他營業費用	財務成本	給 水 收 入 ②	售 水 收 入 ③	
	(6)	(7)	(8)	(9)	
民國 63 年度	—	14,012,756	185,976,236	185,976,236	-30,689,581
民國 64 年度	—	37,429,542	688,457,729	688,457,729	22,371,260
民國 65 年度	—	76,069,378	1,028,460,864	1,028,460,864	121,882,974
民國 66 年度	—	260,998,520	1,200,306,617	1,200,306,617	-41,482,960
民國 67 年度	—	322,480,867	1,378,778,813	1,378,778,813	-116,141,092
民國 68 年度	—	381,501,025	1,690,678,516	1,690,678,516	-146,039,735
民國 69 年度	—	538,679,443	2,617,045,064	2,617,045,064	158,775,886
民國 70 年度	—	700,585,633	2,907,376,096	2,907,376,096	-334,360,487
民國 71 年度	—	708,047,851	3,643,217,070	3,643,217,070	-181,300,180
民國 72 年度	—	713,525,920	4,845,855,488	4,845,855,488	405,612,472
民國 73 年度	—	924,891,634	5,332,432,024	5,332,432,024	252,268,809
民國 74 年度	—	873,469,623	5,692,433,342	5,692,433,342	261,077,991
民國 75 年度	—	790,510,598	6,007,593,533	6,007,593,533	117,141,115
民國 76 年度	—	609,586,019	6,369,259,995	6,369,259,995	567,669,987
民國 77 年度	—	633,053,840	7,013,289,747	7,013,289,747	-136,014,429
民國 78 年度	—	690,580,772	7,608,689,143	7,608,689,143	-110,004,388
民國 79 年度	—	769,898,992	8,222,554,182	8,222,554,182	-353,425,149
民國 80 年度	—	731,396,283	8,787,761,036	8,787,761,036	-411,494,923
民國 81 年度	—	872,495,514	10,243,564,658	10,243,564,658	-13,789,936
民國 82 年度	—	1,790,891,245	13,196,224,843	13,196,224,843	-344,155,385
民國 83 年度	—	2,373,182,000	13,911,866,566	13,911,866,566	-1,068,713,535
民國 84 年度	—	2,699,964,081	15,630,589,214	15,630,589,214	-1,061,371,784
民國 85 年度	31,866,417	2,429,761,279	16,360,626,463	16,360,626,463	-870,842,479
民國 86 年度 ①	32,317,096	2,634,207,967	16,347,023,855	16,347,023,855	-937,601,556
民國 87 年度	40,866,075	2,839,252,902	18,910,332,113	16,940,786,783	-454,477,025
民國 88 年度	44,973,045	2,930,119,926	19,867,111,205	17,786,894,111	-630,839,371
民國 88 年下半年 及 89 年度	66,110,851	4,010,071,160	31,363,541,335	28,071,582,736	600,025,531
民國 90 年度	46,172,274	2,536,476,110	21,376,683,773	19,092,996,840	590,573,098
民國 91 年度	47,428,590	1,287,871,777	21,082,275,652	18,752,052,242	-412,725,492
民國 92 年度	42,741,120	882,146,787	21,589,235,446	19,177,761,395	47,287,801
民國 93 年度	50,827,237	797,970,181	22,039,861,783	19,554,951,010	-606,345,919
民國 94 年度	46,860,279	831,117,824	22,557,575,362	19,985,552,278	142,815,022
民國 95 年度	60,464,208	884,968,363	23,335,517,792	20,684,909,257	-243,356,307
民國 96 年度	61,149,210	1,002,521,683	23,791,970,366	21,062,173,667	-103,243,372
民國 97 年度	65,260,257	1,070,155,422	23,967,378,859	① 21,167,261,764	-287,010,791
民國 98 年度	75,105,038	401,352,233	22,800,207,775	① 19,948,430,752	-1,293,161,785
民國 99 年度	65,494,381	372,786,800	24,060,360,046	21,146,462,228	-371,324,323
民國 100 年度	63,130,822	489,684,199	24,326,123,479	21,359,878,821	-621,841,851
民國 101 年度	60,796,905	533,863,578	24,610,555,791	21,592,573,357	-505,763,736
民國 102 年度	52,259,736	637,516,659	25,103,560,176	22,029,342,808	-420,959,065
民國 103 年度	48,184,119	619,317,718	25,885,027,176	22,703,636,495	-401,158,409
民國 104 年度	46,012,087	607,607,217	25,651,249,043	22,423,181,069	-2,305,812,194

表 33 歷 年 成 本 與 售 價 比 較 (續)

年 度 別	單 位 成 本						單 位 售 價		單 位 銷 售 盈 虧 B-A
	合 計	銷 售 成 本	業 務 費 用	管 理 費 用	其 他 營 業 費 用	財 務 成 本	給 水 平 均 售 價 ②	售 水 平 均 售 價 ③	
	A=(2)÷(1)	(3)÷(1)	(4)÷(1)	(5)÷(1)	(6)÷(1)	(7)÷(1)	B=(8)÷(1)	(9)÷(1)	
民國 63 年度	2.29	1.60	0.38	0.16	—	0.15	1.96	1.96	-0.33
民國 64 年度	2.55	1.81	0.42	0.17	—	0.14	2.64	2.64	0.09
民國 65 年度	2.91	1.93	0.55	0.19	—	0.24	3.30	3.30	0.39
民國 66 年度	3.44	1.96	0.58	0.18	—	0.72	3.32	3.32	-0.12
民國 67 年度	3.56	2.08	0.54	0.17	—	0.77	3.28	3.28	-0.28
民國 68 年度	3.55	2.13	0.52	0.16	—	0.74	3.27	3.27	-0.28
民國 69 年度	4.39	2.68	0.57	0.18	—	0.96	4.67	4.67	0.28
民國 70 年度	5.29	3.33	0.62	0.19	—	1.14	4.74	4.74	-0.55
民國 71 年度	5.63	3.71	0.68	0.20	—	1.04	5.36	5.36	-0.27
民國 72 年度	5.92	4.00	0.76	0.21	—	0.95	6.46	6.46	0.54
民國 73 年度	6.18	4.00	0.85	0.20	—	1.13	6.49	6.49	0.31
民國 74 年度	6.21	4.18	0.81	0.22	—	1.00	6.50	6.50	0.29
民國 75 年度	6.28	4.29	0.93	0.22	—	0.84	6.40	6.40	0.12
民國 76 年度	5.66	4.12	0.73	0.21	—	0.59	6.21	6.21	0.55
民國 77 年度	6.41	4.43	1.16	0.25	—	0.57	6.28	6.28	-0.13
民國 78 年度	6.40	4.64	0.91	0.28	—	0.57	6.31	6.31	-0.09
民國 79 年度	6.61	4.83	0.89	0.29	—	0.59	6.33	6.33	-0.27
民國 80 年度	6.64	4.84	0.97	0.31	—	0.53	6.35	6.35	-0.29
民國 81 年度	7.14	5.17	1.04	0.32	—	0.61	7.13	7.13	-0.01
民國 82 年度	8.94	6.11	1.23	0.41	—	1.18	8.72	8.72	-0.22
民國 83 年度	9.34	6.24	1.26	0.37	—	1.48	8.68	8.68	-0.66
民國 84 年度	10.04	6.67	1.38	0.37	—	1.62	9.40	9.40	-0.64
民國 85 年度	9.88	6.86	1.17	0.45	0.02	1.39	9.38	9.38	-0.50
民國 86 年度	9.84	6.80	1.19	0.42	0.02	1.42	9.35	9.35	-0.51
民國 87 年度	10.87	7.54	1.25	0.47	0.02	1.59	10.62	9.51	-0.25
民國 88 年度	11.00	7.68	1.25	0.48	0.02	1.57	10.66	9.54	-0.34
民國 88 年下半 年及 89 年度	10.51	7.42	1.21	0.48	0.02	1.37	10.71	9.59	0.20
民國 90 年度	10.44	7.53	1.13	0.48	0.02	1.27	10.73	9.59	0.29
民國 91 年度	10.94	8.43	1.29	0.54	0.02	0.66	10.73	9.55	-0.21
民國 92 年度	10.74	8.55	1.20	0.53	0.02	0.44	10.77	9.57	0.03
民國 93 年度	11.01	8.92	1.14	0.54	0.02	0.39	10.72	9.51	-0.29
民國 94 年度	10.70	8.64	1.11	0.53	0.02	0.40	10.77	9.54	0.07
民國 95 年度	10.91	8.80	1.12	0.56	0.03	0.41	10.80	9.58	-0.11
民國 96 年度	10.89	8.75	1.09	0.56	0.03	0.46	10.84	9.60	-0.05
民國 97 年度	11.01	8.93	1.00	0.56	0.03	0.49	10.88	9.61	-0.13
民國 98 年度	11.41	9.56	1.07	0.56	0.04	0.19	10.80	9.45	-0.61
民國 99 年度	11.06	9.33	1.04	0.49	0.03	0.17	10.89	9.57	-0.17
民國 100 年度	11.18	9.37	1.06	0.50	0.03	0.22	10.90	9.57	-0.28
民國 101 年度	11.14	9.32	1.05	0.50	0.03	0.24	10.92	9.58	-0.22
民國 102 年度	11.12	9.35	1.00	0.47	0.02	0.28	10.93	9.60	-0.19
民國 103 年度	11.13	9.44	0.94	0.46	0.02	0.26	10.96	9.61	-0.17
民國 104 年度	11.91	9.92	1.16	0.55	0.02	0.26	10.93	9.55	-0.98

表 34 現有員工配置

中華民國 104 年底

單位：人

單 位 別	總 計			職 員											
				正 式											
	計			技 術 人 員			業 務 人 員			行 政 人 員					
				小計	男	女	小計	男	女	小計	男	女	小計	男	女
總 計	5,514	3,901	1,613	1,658	1,158	500	898	808	90	325	140	185	394	176	218
總 管 理 處	505	283	222	276	171	105	128	110	18	32	14	18	114	46	68
第一區管理處	279	210	69	82	55	27	40	37	3	22	11	11	18	5	13
第二區管理處	373	277	96	95	64	31	52	46	6	20	6	14	23	12	11
第三區管理處	379	270	109	91	64	27	50	44	6	18	9	9	20	9	11
第四區管理處	663	447	216	151	96	55	82	76	6	39	8	31	30	12	18
第五區管理處	528	372	156	121	86	35	61	57	4	31	15	16	25	11	14
第六區管理處	461	328	133	139	93	46	71	61	10	33	16	17	32	14	18
第七區管理處	866	653	213	210	148	62	105	92	13	55	29	26	41	18	23
第八區管理處	174	134	40	53	38	15	28	26	2	13	6	7	12	6	6
第九區管理處	161	119	42	42	33	9	21	20	1	10	4	6	11	9	2
第十區管理處	139	104	35	41	27	14	20	18	2	8	2	6	13	7	6
第十一區管理處	315	221	94	77	57	20	38	35	3	18	10	8	19	11	8
第十二區管理處	366	263	103	101	64	37	51	43	8	26	10	16	24	11	13
北區工程處	99	69	30	60	51	9	54	48	6	—	—	—	5	3	2
中區工程處	98	75	23	60	54	6	51	49	2	—	—	—	4	1	3
南區工程處	108	76	32	59	57	2	46	46	—	—	—	—	3	1	2

資料來源：依據本公司人力資源處提供之資料彙編。

表 34 現有員工配置

中華民國 104年底

單位：人

單 位 別							工 員								
	駐 衛 警 員			臨 時			計			正 式			臨 時		
				約 聘 僱 人 員						士 級 人 員			觀 光 區 從 業 人 員		
	小 計	男	女	小 計	男	女	小 計	男	女	小 計	男	女	小 計	男	女
總 計	16	16	—	25	18	7	3,856	2,743	1,113	3,831	2,733	1,098	25	10	15
總 管 理 處	—	—	—	2	1	1	229	112	117	229	112	117	—	—	—
第 一 區 管 理 處	2	2	—	—	—	—	197	155	42	197	155	42	—	—	—
第 二 區 管 理 處	—	—	—	—	—	—	278	213	65	278	213	65	—	—	—
第 三 區 管 理 處	2	2	—	1	—	1	288	206	82	288	206	82	—	—	—
第 四 區 管 理 處	—	—	—	—	—	—	512	351	161	512	351	161	—	—	—
第 五 區 管 理 處	3	3	—	1	—	1	407	286	121	407	286	121	—	—	—
第 六 區 管 理 處	2	2	—	1	—	1	322	235	87	322	235	87	—	—	—
第 七 區 管 理 處	7	7	—	2	2	—	656	505	151	631	495	136	25	10	15
第 八 區 管 理 處	—	—	—	—	—	—	121	96	25	121	96	25	—	—	—
第 九 區 管 理 處	—	—	—	—	—	—	119	86	33	119	86	33	—	—	—
第 十 區 管 理 處	—	—	—	—	—	—	98	77	21	98	77	21	—	—	—
第 十 一 區 管 理 處	—	—	—	2	1	1	238	164	74	238	164	74	—	—	—
第 十 二 區 管 理 處	—	—	—	—	—	—	265	199	66	265	199	66	—	—	—
北 區 工 程 處	—	—	—	1	—	1	39	18	21	39	18	21	—	—	—
中 區 工 程 處	—	—	—	5	4	1	38	21	17	38	21	17	—	—	—
南 區 工 程 處	—	—	—	10	10	—	49	19	30	49	19	30	—	—	—

表 35 現有員工教育程度

教育程度別	中華民國104年底							
	總 計		職 員			工 員		
	人 數	百分比 (%)	人 數	百分比 (%)	占總人數 百分比 (%)	人 數	百分比 (%)	占總人數 百分比 (%)
總 計	5,514	100.00	1,658	100.00	30.07	3,856	100.00	69.93
博士學位	19	0.34	19	1.15	0.34	—	—	—
碩士學位	738	13.38	571	34.44	10.36	167	4.33	3.03
大學畢業	1,930	35.00	704	42.46	12.77	1,226	31.79	22.23
專科畢業	1,279	23.20	287	17.31	5.20	992	25.73	17.99
高中（職）畢業	1,377	24.97	72	4.34	1.31	1,305	33.84	23.67
國（初）中以下	171	3.10	5	0.30	0.09	166	4.30	3.01

資料來源：與表34同。

表 36 現有員工性別及年齡

中華民國104年底

單位：人

年 齡 別	總 計		職 員			工 員		
	人 數	百分比 (%)	人 數	百分比 (%)	佔總人數 百分比(%)	人 數	百分比 (%)	佔總人數 百分比(%)
總 計	5,514	100.00	1,658	100.00	30.07	3,856	100.00	69.93
平均年齡	47.93	—	47.55	—	—	48.09	—	—
未滿20歲	1	0.02	-	-	-	1	0.03	0.02
20~24歲	62	1.12	13	0.78	0.24	49	1.27	0.89
25~29歲	359	6.51	132	7.96	2.39	227	5.89	4.12
30~34歲	605	10.97	205	12.36	3.72	400	10.37	7.25
35~39歲	706	12.80	163	9.83	2.96	543	14.08	9.85
40~44歲	447	8.11	134	8.08	2.43	313	8.12	5.68
45~49歲	449	8.14	175	10.55	3.17	274	7.11	4.97
50~54歲	563	10.21	215	12.97	3.90	348	9.02	6.31
55~59歲	1,193	21.64	270	16.28	4.90	923	23.94	16.74
60歲以上	1,129	20.48	351	21.17	6.37	778	20.18	14.11
男(合計)	3,901	70.75	1,158	69.84	21.00	2,743	71.14	49.75
平均年齡	48.11	—	48.81	—	—	47.81	—	—
未滿20歲	1	-	-	-	-	1	-	-
20~24歲	34	0.62	8	0.48	0.15	26	0.67	0.47
25~29歲	248	4.50	73	4.40	1.32	175	4.54	3.17
30~34歲	421	7.64	128	7.72	2.32	293	7.60	5.31
35~39歲	530	9.61	114	6.88	2.07	416	10.79	7.54
40~44歲	322	5.84	90	5.43	1.63	232	6.02	4.21
45~49歲	306	5.55	112	6.76	2.03	194	5.03	3.52
50~54歲	320	5.80	141	8.50	2.56	179	4.64	3.25
55~59歲	900	16.32	206	12.42	3.74	694	18.00	12.59
60歲以上	819	14.85	286	17.25	5.19	533	13.82	9.67
女(合計)	1,613	29.25	500	30.16	9.07	1,113	28.86	20.18
平均年齡	47.49	—	44.62	—	—	48.78	—	—
未滿20歲	0	0.00	-	-	-	-	0.00	0.00
20~24歲	28	0.51	5	0.30	0.09	23	0.60	0.42
25~29歲	111	2.01	59	3.56	1.07	52	1.35	0.94
30~34歲	184	3.34	77	4.64	1.40	107	2.77	1.94
35~39歲	176	3.19	49	2.96	0.89	127	3.29	2.30
40~44歲	125	2.27	44	2.65	0.80	81	2.10	1.47
45~49歲	143	2.59	63	3.80	1.14	80	2.07	1.45
50~54歲	243	4.41	74	4.46	1.34	169	4.38	3.06
55~59歲	293	5.31	64	3.86	1.16	229	5.94	4.15
60歲以上	310	5.62	65	3.92	1.18	245	6.35	4.44

資料來源：與表34同。

表 37 現有員工服務年資

中華民國104年底

單位：人

年資別	總計		職員			工員		
	人數	百分比 (%)	人數	百分比 (%)	佔總人數 百分比 (%)	人數	百分比 (%)	佔總人數 百分比 (%)
總計	5,514	100.00	1,658	100.00	30.07	3,856	100.00	69.93
平均年資	20.22	—	18.59	—	—	20.91	—	—
未滿5年	1,396	25.32	548	33.05	9.94	848	21.99	15.38
5～9年	516	9.36	102	6.15	1.85	414	10.74	7.51
10～14年	343	6.22	64	3.86	1.16	279	7.24	5.06
15～19年	294	5.33	101	6.09	1.83	193	5.01	3.50
20～24年	402	7.29	148	8.93	2.68	254	6.59	4.61
25～29年	427	7.74	187	11.28	3.39	240	6.22	4.35
30～34年	1,084	19.66	274	16.53	4.97	810	21.01	14.69
35～39年	679	12.31	145	8.75	2.63	534	13.85	9.68
40年以上	373	6.76	89	5.37	1.61	284	7.37	5.15

資料來源：與表34同。

附 錄

目 次

104 年度自來水建設專案計畫

台灣自來水股份有限公司水價

本公司歷次水價調整情形

本公司目前水費及各項服務費收費標準

104 年度各用水級距用戶數及用水量占總數比率表

飲用水水質標準

一度水的概念

104 年度自來水建設專案計畫

配合政府經濟發展政策，本公司持續辦理各項自來水新、擴建工程，以充裕民生及工業用水，本年度計有板新地區供水改善計畫二期工程；穩定供水設施及幹管改善；離島地區供水改善計畫-馬公增建 4,000 噸海水淡化廠；加速辦理降低自來水漏水率及穩定供水計畫；高雄地區增設伏流水工程；高屏地區原有水井抽水量復抽工程；水庫設施更新改善計畫；調度及備援系統提升計畫；湖山水庫下游自來水工程計畫；大肚、龍井高地區一帶供水計畫；豐原場新設初沉池工程（食水崙溪右岸）；東港溪原水前處理工程；無自來水地區供水改善計畫第二期（101-105 年）—自來水延管工程；大安大甲溪水源聯合運用輸水工程計畫—大甲溪輸水管路及周邊自來水幹管理設工程；降低漏水率計畫（102 至 111 年）；臺南高雄水源聯合運用調度輸水工程等，各項建設計畫及執行情形分述如次：

一、板新地區供水改善計畫二期工程

計畫概要	本工程計畫係賡續一期工程計畫而辦理，為解決板新地區缺水問題，並以滿足北水處供水區用水需求為基礎，以新店溪及大漢溪水源聯合運用供應板新與桃園地區，促進區域水資源之整體調配與有效利用，同時節省水源開發費用，減少水源開發對環境之衝擊，提高政府之信譽，自 93-100 年度、102 至 106 年度辦理，全部計畫經費總額 120.18 億元。
效益分析	本案係配合主辦機關經濟部水利署之計畫執行，無須再依照經濟部所屬事業固定資產投資專案計畫編審要點相關規定，研提財務、計畫效益等各項可行性研究報告。
累計執行情形	1. 本計畫本年度決算數加計結餘款 112 萬 4,430 元，已全數執行。 2. 板新地區供水改善計畫浮洲加壓站用地協議價購，國產署退還以前年度土地款 318,070,726 元。 3. 截至本年度累計決算金額為 33.78 億元。

二、穩定供水設施及幹管改善

計畫概要	依據「石門水庫及其集水區整治計畫」由水庫集水區至自來水輸配水管路，經通盤檢討研擬執行策略；針對下游供水部分，以擴充淨水場處理能力、增加各供水區相互支援容量、增加蓄水備援容量為策略，自 95 年度至 103 年度分九年辦理，全部計畫經費總額 83.66 億元。
效益分析	本計畫自 95 年度起本公司配合經濟部水利署編列該計畫預算，無須再依照經濟部所屬事業固定資產投資專案計畫編審要點相關規定，研提財務、計畫效益等各項可行性研究報告。

累計執行情形	<p>1. 板新南調桃園送水管(二)、板新南調桃園送水管(四)、頂山腳加壓站機電工程及頂山腳加壓站材料設備工程，因受限施工用地與臨時通行用地無法取得、鄰近居民抗爭，致無法依照計畫期程埋設自來水管及送電管線造成計畫執行進度落後。</p> <p>2. 截至本年度累計決算金額為 69.57 億元。</p>
--------	--

三、離島地區供水改善計畫-馬公增建 4,000 噸海水淡化廠

計畫概要	穩定澎湖地區(馬公系統)供水，並減抽地下水，以保育國土，自 100 年度至 106 年度分七年辦理，全部計畫經費總額 8.36 億元。
效益分析	本計畫配合經濟部水利署編列該計畫預算，無須再依照經濟部所屬事業固定資產投資專案計畫編審要點相關規定，研提財務、計畫效益等各項可行性研究報告。
累計執行情形	截至本年度累計決算金額為 4.89 億元。

四、加速辦理降低自來水漏水率及穩定供水計畫

計畫概要	汰換逾齡且漏水之管線，於重要管段設置備援維生管線，達穩定供水目的，自 98 年度至 104 年度分七年辦理，全部計畫經費總額 166.54 億元。
效益分析	本計畫配合經濟部水利署編列該計畫預算，無須再依照經濟部所屬事業固定資產投資專案計畫編審要點相關規定，研提財務、計畫效益等各項可行性研究報告。
累計執行情形	<p>1. 犁頭山加壓站配水池土建工程之國有地取得，103 年 3 月財政部國有財產署要求台水公司出具利衝法切結書，嗣經杜前次長與法務部及財政部次長共同會商，始於 103 年 12 月 30 日獲解決。後續辦理水保及雜照開工相關程序達 7 個月，影響計畫期程甚鉅，目前全力趕辦中。</p> <p>2. 截至本年度累計決算金額為 136.44 億元。</p>

五、高雄地區增設伏流水工程

計畫概要	高雄地區目前主要水源為高屏堰，惟高屏堰僅為川流式取水，並無蓄水容量調豐蓄枯，枯水期供水極不穩定，須開發地下水及伏流水，以增加高雄地區備援水量，自 100 年至 104 年分五年辦理，全部計畫經費總額 9.00 億元。
效益分析	本計畫配合經濟部水利署編列計畫預算，無須再依經濟部所屬事業固定資產投資專案計畫編審要點相關規定，研提財務、計畫效益等各項可行性研究報告。
累計執行情形	<p>1. 修正計畫業奉行政院 104 年 1 月 8 日以院臺經字第 140000062 號函核定，修正投資總額為 8 億元，執行期程延至 105 年 6 月。</p> <p>2. 截至本年度累計決算金額為 4.98 億元。</p>

六、高屏地區原有水井抽水量復抽工程

計畫概要	高雄地區目前主要水源為高屏堰，惟高屏堰僅為川流式取水，並無蓄水容量調豐蓄
------	--------------------------------------

	枯，枯水期供水極不穩定，需開發地下水及伏流水，以增加高雄地區備援水量，自 100 年度至 105 年度分六年辦理，全部計畫經費總額 14.20 億元。
效益分析	本計畫配合經濟部水利署編列計畫預算，無須再依經濟部所屬事業固定資產投資專案計畫編審要點相關規定，研提財務、計畫效益等各項可行性研究報告。
累計執行情形	1. 旗山區鑿井工程(15、16、17、18、19、20、21、22 號井)因多次召開協調會及協調民眾抗爭致開工較遲，且因美濃民眾抗議，致 104.11.23 經濟部水利署水資源運用說明會決議辦理停工，致執行數較預期落後。 2. 截至本年度累計決算金額為 8.70 億元。

七、水庫設施更新改善計畫

計畫概要	南化水庫於設計及興建完成時，並未考慮排砂設施，為保護水庫結構、水工機械等設備安全及增加排砂量需增建防洪防淤工程，以確保水庫安全，自 100 年度、102 至 105 年度辦理，全部計畫經費總額 44.66 億元。
效益分析	本計畫配合經濟部水利署編列計畫預算，無須再依經濟部所屬事業固定資產投資專案計畫編審要點相關規定，研提財務、計畫效益等各項可行性研究報告。
累計執行情形	1. 修正計畫業奉行政院 104 年 1 月 8 日以院臺經字第 140000062 號函核定，修正執行期程延至 107 年 12 月。 2. 截至本年度累計決算金額為 19.98 億元。

八、調度及備援系統提升計畫

計畫概要	為降低漏水率，增加水資源調配能力，紓緩水資源開發壓力，已辦理「加速辦理降低自來水漏水率及穩定供水計畫」，惟因莫拉克颱風後水庫淤積降低水庫供水量、異常氣候發生頻率增加等，尚需提升系統間之備援能力，以增加備援水量，自 100 年度至 105 年度分六年辦理，全部計畫經費總額 20.64 億元。
效益分析	本計畫配合經濟部水利署編列計畫預算，無須再依經濟部所屬事業固定資產投資專案計畫編審要點相關規定，研提財務、計畫效益等各項可行性研究報告。
累計執行情形	1. 修正計畫業奉行政院 104 年 1 月 8 日以院臺經字第 140000062 號函核定，修正執行期程延至 105 年 12 月。 2. 部分工程已施工完成，惟承商提送資料不齊全，尚未辦理估驗。潭頂廢水處理等工程，已施工完成，辦理驗收結案中，保留 600 萬元繼續辦理。 3. 截至本年度累計決算金額為 16.65 億元。

九、湖山水庫下游自來水工程計畫

計畫概要	配合湖山水庫於民國 103 年完工後與集集堰聯合運用供水，以地面水源
------	------------------------------------

	替代地下水，滿足雲林地區目標年民國 120 年平均日需水量 46.8 萬立方公尺之用水需求，自 101 年度至 106 年度分六年辦理，全部計畫經費總額 130.00 億元。
效益分析	(a)資金成本率：1.02%。 (b)現值報酬率：負值。 (c)投資收回年限：無法回收。
累計執行情形	截至本年度累計決算金額為 60.35 億元。

十、大肚、龍井高地區一帶供水計畫

計畫概要	大肚、龍井高地區內缺乏配水池調蓄，供水相當不穩定。本計畫提供穩定供水、增加供水量，促進經濟發展，提高人民生活水準，自 101 年度至 107 年度辦理，全部計畫經費總額 7.86 億元。
效益分析	(a)資金成本率：2.75%。 (b)現值報酬率：3.37%。 (c)投資收回年限：無法回收。
累計執行情形	1. 因監理所配水池水保計畫項由台中市政府審查中，尚無法支付技術服務委外第二、三期款，致進度較預期落後。 2. 截至本年度累計決算金額為 2.65 億元。

十一、豐原場新設初沉池工程（食水崙溪右岸）

計畫概要	自 921 地震及近年氣候極端化，水源因颱洪豪雨濁度屢屢飆高，原設淨水場功能降低，出水量減少，亟須改善水源水質，提升供水能力，自 101 年度至 105 年度分五年辦理，全部計畫經費總額 7.99 億元。
效益分析	(a)資金成本率：3.00%。 (b)現值報酬率：負值。 (c)投資收回年限：無法回收。
累計執行情形	1. 因豐原場新設初沉池工程部分用地尚未取得、取水口工程水利建造物建照申請耗時，及申請緩辦作業未獲上級機關核准，故無法於預定期程內設計完成繼以發包、施工，致進度較預期落後。 2. 截至本年度累計決算金額為 2.71 億元。

十二、東港溪原水前處理工程

計畫概要	本計畫擬於鳳山給水廠內增設原水前處理相關設備，俾於高濁度及枯水
------	---------------------------------

	期間高雄地區缺水時，能將來自東港溪之部分原水氮氮值至降至 1 毫克/公升以下，作為民生用水之備用水源，分 101 及 105 年度辦理，全部計畫經費總額 4.00 億元。
效益分析	本計畫配合經濟部水利署編列計畫預算，無須再依經濟部所屬事業固定資產投資專案計畫編審要點相關規定，研提財務、計畫效益等各項可行性研究報告。
累計執行情形	1. 修正計畫業奉行政院 104 年 1 月 8 日以院臺經字第 140000062 號函核定，修正投資總額為 5 億元，執行期程延至 106 年 6 月。 2. 截至本年度累計決算金額為 1.97 億元。

十三、無自來水地區供水改善計畫第二期（101-105 年）－自來水延管工程

計畫概要	促進無自來水地區之自來水供水普及，以提升居民用水之水質及水量，俾貫徹政府提升自來水普及率之施政目標，自 101 年度至 104 年度分四年辦理，全部計畫經費總額 16.79 億元。
效益分析	本計畫配合經濟部水利署編列該計畫預算投資自來水公司辦理，無須再依照經濟部所屬事業固定資產投資專案計畫編審要點相關規定，研提財務、計畫效益等各項可行性研究報告。
累計執行情形	1. 修正計畫業奉行政院 104 年 6 月 25 日經授水字第 10400060100 號函核定，修正投資總額為 16 億 7,887.5 萬元，執行期程延至 105 年 12 月。 2. 因受益住戶預繳申裝接水費、協調挖路埋管及工程用地等工作協調費時，致進度較預期落後。 3. 截至本年度累計決算金額為 8.84 億元。

十四、大安大甲溪水源聯合運用輸水工程計畫－大甲溪輸水管路及周邊自來水幹管管理設工程

計畫概要	提升大安大甲溪水源運用及供水能力，並滿足目標年 110 年台中地區公共用水，增加水源量 28 萬立方公尺，建構穩固可靠且具調度備援之供水系統，分 102 及 106 年度辦理，全部計畫經費總額 16.00 億元。
效益分析	本計畫配合經濟部水利署編列計畫預算，無須再依經濟部所屬事業固定資產投資專案計畫編審要點相關規定，研提財務、計畫效益等各項可行性研究報告。
累計執行情形	1. 本計畫因用地取得作業，水利署中水局辦理公聽會遭當地居民強烈抗爭及因應后里第二淨水場環境影響評估遭環評專案小組審查表示鄰近三義斷層而決議撤案等原因，暫無法執行，本(104)年度無編列預算數。 2. 截至本年度累計決算金額為 0 元。

十五、降低漏水率計畫（102 至 111 年）

計畫概要	藉由「汰換舊漏管線」及「建置分區計量管網」，以改善供水管網，並有效降低漏水率，自 102 年度至 111 年度分十年辦理，全部計畫經費總額 645.00 億元。
效益分析	(a)資金成本率：1.80%。 (b)現值報酬率：1.45%。 (c)投資收回年限：無法回收。
累計執行情形	1. 因路權申請不易，及 104 年上半年人力投入辦理抗旱相關事宜，且因台中市政府辦理統一挖補作業於 10 月 13 日方訂約影響開工期程，致部份工程進度落後。 2. 截至本年度累計決算金額 127.75 億元。

十六、臺南高雄水源聯合運用調度輸水工程

計畫概要	新設土庫場每日 15 萬立方公尺淨水設備，可穩定提供北高雄每日 10 萬立方公尺供水量；坪頂場改善工程完成後，豐水期可增加供水量每日 5 萬立方公尺，提高備援供水能力，自 103 年度至 105 年度分三年辦理，全部計畫經費總額 53.40 億元。
效益分析	本計畫配合經濟部水利署編列計畫預算，無須再依經濟部所屬事業固定資產投資專案計畫編審要點相關規定，研提財務、計畫效益等各項可行性研究報告。
累計執行情形	1. 修正計畫業奉行政院 104 年 1 月 8 日以院臺經字第 140000062 號函核定，修正投資總額為 53.4 億元，執行期程延至 108 年 12 月。 2. 截至本年度累計決算金額為 4.36 億元。

資料來源：依據本公司預算書、決算書彙編。

	有效降低漏水率，自 102 年度至 111 年度分十年辦理，全部計畫經費總額 645.00 億元。
效益分析	(a)資金成本率：1.80%。 (b)現值報酬率：1.45%。 (c)投資收回年限：無法回收。
累計執行情形	1. 本計畫奉行政院 102 年 11 月 4 日院臺經字第 1020066005 號函核定計畫名稱修正為「降低漏水率計畫(102 至 111 年)」。 2. 本計畫屬 102 年度新興計畫，惟因未經立法程序審議通過，故本(103)年度報奉行政院 103 年 4 月 23 日院授經營字第 10303810450 號函同意先行動支 102 年度預算 67 億元；另本(103)年度預算部分，依預算法第 54 條規定，得依 102 年度執行數 2 億 9,794 萬 8,769 元覈實動支；年度終了前依獲授權可支用預算數 69 億 9,794 萬 8,769 元執行，本年度決算數占獲授權可支用預算數之執行率為 87.21%。 3. 因部分工程須配合路證申請或配合地方建設施工，部分工程已完工但未及辦理驗收，致影響預算執行。 4. 截至本年度累計決算金額 64.01 億元。

十八、臺南高雄水源聯合運用調度輸水工程水幹管理設工程

計畫概要	新設土庫場每日 15 萬立方公尺淨水設備，可穩定提供北高雄每日 10 萬立方公尺供水量；坪頂場改善工程完成後，豐水期可增加供水量每日 5 萬立方公尺，提高備援供水能力，自 103 年度至 106 年度分三年辦理，全部計畫經費總額 53.40 億元。
效益分析	本計畫配合經濟部水利署編列計畫預算，無須再依經濟部所屬事業固定資產投資專案計畫編審要點相關規定，研提財務、計畫效益等各項可行性研究報告。
累計執行情形	1. 修正計畫業奉行政院 104 年 1 月 8 日以院臺經字第 140000062 號函核定，修正投資總額為 53.4 億元，執行期程延至 106 年 6 月。 2. 嶺口場至鳳山厝送水管(五)路權核准延誤，致執行率較預期落後。 3. 截至本年度累計決算金額為 0.98 億元。

資料來源：依據本公司預算書、決算書彙編。

台灣自來水股份有限公司水價

民國64年1月	基本水費 單位:元/月											
	口徑別(公厘)	13	20	25	40	50	75	100	150	200	250	300
	基本度數	8	20	30	80	120	280	500	1100	2000	3100	4500
	基本水費
民國68年7月	基本水費 單位:元/月											
	口徑別(公厘)	13	20	25	40	50	75	100	150	200	250	300
	基本度數	8	20	30	80	120	280	500	1100	2000	3100	4500
	基本水費
民國71年1月	基本水費 單位:元/月											
	口徑別(公厘)	13	20	25	40	50	75	100	150	200	250	300
	基本度數	8	20	30	80	120	280	500	1100	2000	3100	4500
	基本水費	40	115	180	640	1,040	2,520	4,390	9,490	17,140	24,840	34,640
民國80年8月	基本水費 單位:元/月											
	口徑別(公厘)	13	20	25	40	50	75	100	150	200	250	300
	基本度數	8	16	30	80	120	280	500	1100	2000	3100	4500
	基本水費	56	118	230	725	1,145	2,825	5,135	11,435	20,885	32,435	47,135
民國83年7月	基本水費 單位:元/月											
	口徑別(公厘)	13	20	25	40	50	75	100	150	200	250	300
	基本度數	8	8	30	80	120	280	500	1100	2000	3100	4500
	基本水費	56	56	250	815	1,275	3,115	5,645	12,545	22,895	35,545	51,645
民國86年5月	基本費 單位:元/月											
	口徑別(公厘)	13	20	25	40	50	75	100	150	200	250	300
	基本費	17	34	63	187	340	918	1,819	5,049	10,030	17,714	27,795

資料來源：依據本公司財務處提供資料彙編。

- 說明：
1. 本省原128個水廠訂有逾60種不同之水價，高者如屏東小琉球每度達6.80元，低者如宜蘭縣之羅東鎮，每度僅0.80元，自民國64年1月起，始由本公司採行統一之水價。
 2. 水費金額計算方式：86年5月1日前為每度單價×實用水量－累進差額(實用水量未達基本度以基本度計費)；86年5月1日後為每度單價×實用水量－累進差額＋基本費。
 3. 目前水價係依經濟部93.1.30經授水字第09320220520號函核准增列水表口徑350及400公厘以上之基本費計收標準(39,644及55,352元)暨經濟部96.7.12經水字第09600577790號函核准修正水價由外加5%營業稅改為內含計算(參閱「目前水費及各項服務費收費標準」表)。

台灣自來水股份有限公司水價

	超過水費累進單價			平均單價 (元/立方公尺)	調整 幅度 (%)
	用水量 (立方公尺/月)	單價 (元/立方公尺)	累進差額 (元)		
民國64年1月	1~20	2.50	...	3.30	—
	21~30	3.50	...		
	31~50	4.50	...		
	51~200	5.50	...		
	201~2,000	4.50	...		
	2,001以上	3.50	...		
民國68年7月	超過水費累進單價			平均單價 (元/立方公尺)	調整 幅度 (%)
	用水量 (立方公尺/月)	單價 (元/立方公尺)	累進差額 (元)		
	1~10	3.50	...	4.95	50.00
	11~30	4.50	...		
	31~50	6.00	...		
	51~200	7.50	...		
201~2,000	6.50	...			
2,001以上	5.00	...			
民國71年1月	超過水費累進單價			平均單價 (元/立方公尺)	調整 幅度 (%)
	用水量 (立方公尺/月)	單價 (元/立方公尺)	累進差額 (元)		
	1~10	5.00	—	6.60	33.33
	11~30	6.50	15.00		
	31~50	8.00	60.00		
	51~200	10.00	160.00		
201~2,000	8.50	+ 140.00			
2,001以上	7.00	+ 3,140.00			
民國80年8月	超過水費累進單價			平均單價 (元/立方公尺)	調整 幅度 (%)
	用水量 (立方公尺/月)	單價 (元/立方公尺)	累進差額 (元)		
	1~10	7.00	—	8.25	25.00
	11~30	8.00	10.00		
	31~50	9.00	40.00		
51以上	10.50	115.00			
民國83年7月	超過水費累進單價			平均單價 (元/立方公尺)	調整 幅度 (%)
	用水量 (立方公尺/月)	單價 (元/立方公尺)	累進差額 (元)		
	1~10	7.00	—	9.00	9.09
	11~30	9.00	20.00		
	31~50	11.00	80.00		
51以上	11.50	105.00			
民國86年5月	使用水費累進單價			平均單價 (元/立方公尺)	調整 幅度 (%)
	用水量 (立方公尺/月)	單價 (元/立方公尺)	累進差額 (元)		
	1~10	7.00	—	9.00	0.00
	11~30	9.00	20.00		
	31~50	11.00	80.00		
51以上	11.50	105.00			

本公司歷次水價調整情形

次 別		第一次	第二次	第三次	第四次 (第一階段)	第四次 (第二階段)
調整 後 水 費 價 目	實 施 日 期	64年1月1日	68年7月1日	71年1月1日	80年8月1日	83年7月1日
	平均單價(元/立方公尺)	統一全省3.30	4.95	6.60	8.25	9.00
	第一段月用水量(立方公尺)	1 ~20	1 ~10	1 ~10	1 ~10	1 ~10
	單 價(元/立方公尺)	2.50	3.50	5.00	7.00	7.00
	第二段月用水量(立方公尺)	21 ~30	11 ~30	11 ~30	11 ~30	11 ~30
	單 價(元/立方公尺)	3.50	4.50	6.50	8.00	9.00
	第三段月用水量(立方公尺)	31 ~50	31 ~50	31 ~50	31 ~50	31 ~50
	單 價(元/立方公尺)	4.50	6.00	8.00	9.00	11.00
	第四段月用水量(立方公尺)	51 ~200	51 ~200	51 ~200	51 以上	51 以上
	單 價(元/立方公尺)	5.50	7.50	10.00	10.50	11.50
第五段月用水量(立方公尺)	201 ~2,000	201 ~2,000	201 ~2,000	—	—	
單 價(元/立方公尺)	4.50	6.50	8.50	—	—	
第六段月用水量(立方公尺)	2,001以上	2,001以上	2,001以上	—	—	
單 價(元/立方公尺)	3.50	5.00	7.00	—	—	
調整幅度(%)		—	50.00	33.33	25.00	9.09

資料來源：依據本公司財務處提供資料彙編。

- 說 明：1. 本省原128個水廠訂有逾60種不同之水價，高者如屏東小琉球每度達6.80元，低者如宜蘭之羅東鎮，每度僅0.80元，自民國64年1月起，始由本公司採行統一之水價。
2. 水費計算方式：民國86年5月1日前為每度單價×實用水量－累進差額（實用水量未達基本度以基本度計費）。民國86年5月1日起為（每度單價×實用水量－累進差額）+基本費【係依臺灣省政府86.4.25（86）府建六字第42984號函核准修正】。
3. 目前水價係依經濟部96.7.12經水字第09600577790號函核准修正水價由外加5%營業稅改為內含計算（參閱「本公司目前水費及各項服務費收費標準」表）。

本公司目前水費及各項服務費收費標準

一、水價及水費速算表:(八十六年五月一日起實施,奉台灣省政府 86.4.25(86) 府建六字第四二九八四號函核定,暨經濟部 96.7.12 經水字第 09600577790 號函核准修正各段水價內含 5%營業稅)

段 別		第一段	第二段	第三段	第四段
每 度 單 價		7.35	9.45	11.55	12.075
每月抄表	實用度數(立方公尺)	1-10 度	11-30 度	31-50 度	51 度以上
	累進差額 (元)	0	-21	-84	-110.25
隔月抄表	實用度數(立方公尺)	1-20 度	21-60 度	61-100 度	101 度以上
	累進差額 (元)	0	-42	-168	-220.5

二、各口徑基本費:(各口徑基本費依加值型及非加值型營業稅法相關規定均內含 5%營業稅)

水表口徑 (公厘)		13	20	25	40	50	75	100
每月抄表	基本費 (元)	17.85	35.7	66.15	196.35	357	963.9	1,909.95
隔月抄表	基本費 (元)	35.7	71.4	132.3	392.7	714	1,927.8	3,819.9
水表口徑 (公厘)		150	200	250	300	350	400 以上	
每月抄表	基本費 (元)	5,301.45	10,531.5	18,599.7	29,184.75	41,626.2	58,119.6	
隔月抄表	基本費 (元)	10,602.9	21,063	37,199.4	58,369.5	83,252.4	116,239.2	

1. 基本費=依上表各口徑基本費標準計收。
2. 用水費=每度單價×實用水量-累進差額。
3. 代徵費用(為本公司受託代收之費用,代收後匯繳相關主管機關)
 - (1)清除處理費:依「實用度數」及委託單位公告之費率計費。
 - (2)污水處理費:依「實用度數」及委託單位公告之費率計費。
 - (3)水源保育與回饋費:按「用水費」及依規定計算之當年度附徵百分比計費。
4. 用戶應繳之費用包括基本費、用水費及代徵收費用。
5. 市政用水及原水照總水費減 50%計收。
6. 臨時用水照總水費增 50%計收。
7. 違章建築臨時用水照總水費增 20%計收。
8. 國中、國小之用水,基本費照上表收取,其實際用水量均按第一段單價計收。

9. 總水費之計收至元為止，角以下四捨五入。

10. 營業稅=(基本費+用水費)÷(1+5%)×5% (角以下四捨五入)，如屬非營業用戶，依法不另列示。

三、各項服務費收費標準：

1、復水費：奉經濟部 92.11.12 經授水號第 09220223730 號函核准

本公司 92.12.1 臺水營字第 09200373100 號函發

水表口徑 (公厘)	13	20	25	40	50 (螺紋式)	50 (凸緣式)	75	100
復水費	460	460	800	800	3,000	3,000	3,900	5,000
水表口徑 (公厘)	150	200	250	300	350	400	450	500
復水費	6,470	8,970	9,520	10,250	12,000	16,500	19,100	21,650
水表口徑 (公厘)	600	700	800	900	1000	1200		
復水費	28,800	31,650	41,000	47,000	56,000	67,000		

2、接水費、服務費：奉經濟部 94 年 5 月 11 日經授水字第 09420231320 號函核准

本公司 94.6.16 台水營字第 09400171300 號函發

口徑 (公厘)	13	20	25	40	50 (螺紋式)	50 (凸緣式)	75	100
接水費	400	700	1,500	3,750	7,000	7,000	18,800	35,000
口徑 (公厘)	150	200	250	300	350	400	450	500
接水費	87,500	162,500	228,000	330,000	440,000	600,000	700,000	880,000
水表口徑 (公厘)	600	700	800	900	1000	1200		
接水費	1,200,000	1,600,000	2,000,000	2,700,000	3,600,000	5,400,000		
服務費	新裝、增裝、改裝，每戶一律 500 元。							

104年度各用水級距用戶數及用水量占總數比率表

段別	用水量級距 (m ³)	各段用戶數百分比(%)	各段用水量百分比(%)
1	0	5.57	0.00
2	1~10	30.59	5.30
3	11~30	47.21	30.28
4	31~50	11.22	14.48
5	51以上	5.42	49.94

附註：上列統計數據包含卡3（臨時查定、用水量增減等）資料（全年度）

三、飲用水水質標準

中華民國八十七年二月四日行政院環境保護署（87）環署毒字第00四四二八號令訂定發布全文九條

中華民國九十二年五月七日行政院環境保護署環署毒字第0九二00二八八九六號令修正發布第三條條文

中華民國九十四年五月三十日行政院環境保護署環署毒字第0940039894號令修正發布第三條、第四條、第五條、第六條條文
中華民國97年1月2日行政院環境保護署環署毒字第0960100652號令修正發布第三條

中華民國98年11月26日行政院環境保護署環署毒字第0980106331E號令號令修正發布第三條

中華民國103年1月9日行政院環境保護署環署毒字第1030001229號令修正發布第三條

第一條 本標準依飲用水管理條例（以下簡稱本條例）第十一條第二項規定訂定之。

第二條 本標準適用於本條例第四條所定飲用水設備供應之飲用水及其他經中央主管機關指定之飲用水。

第三條 本標準規定如下：

一、細菌性標準：（總菌落數採樣地點限於有消毒系統之水廠配水管網）

項 目	最 大 限 值	單 位
1. 大腸桿菌群 (Coliform Group)	六(多管發酵醇法)	MPN / 一〇〇毫升
	六(濾膜法)	CFU / 一〇〇毫升
2. 總菌落數 (Total Bacterial Count)	一〇〇	CFU / 毫升

二、物理性標準：

項 目	最 大 限 值	單 位
1. 臭度 (Odour)	三	初嗅數
2. 濁度 (Turbidity)	二	NTU
3. 色度 (Colour)	五	鉑鈷單位

三、化學性標準：

(一) 影響健康物質：

項 目	最 大 限 值	單 位
1. 砷 (Arsenic)	〇・〇一	毫克 / 公升

2.鉛 (Lead)	○・○一	毫克／公升
3.硒 (Selenium)	○・○一	毫克／公升
4.鉻(總鉻) (Total Chromium)	○・○五	毫克／公升
5.鎘 (Cadmium)	○・○○五	毫克／公升
6.鋇 (Barium)	二・○	毫克／公升
7.銻 (Antimony)	○・○一	毫克／公升
8.鎳 (Nickel)	○・一	毫克／公升
9.汞 (Mercury)	○・○○二	毫克／公升
10.氰鹽(以CN ⁻ 計) (Cyanide)	○・○五	毫克／公升
11.亞硝酸鹽氮(以氮計) (Nitrite-Nitrogen)	○・一	毫克／公升
消 毒 副 產 物	12.總三鹵甲烷 (Total Trihalomethanes)	○・○八
	13.鹵乙酸類 (Haloacetic acids) (本管制項目濃度係以檢測一 氯乙酸(Monochloroacetic acid, MCAA) 、 二 氯 乙 酸 (Dichloroacetic acid, DCAA)、 三氯乙酸(Trichloroacetic acid, TCAA) 、 一 溴 乙 酸 (Monobromoacetic acid, MBAA) 、 二 溴 乙 酸 (Dibromoacetic acid, DBAA)等 共5項化合物(HAA ₅)所得濃度 之總和計算之。)	○・○八○ 自中華民國一百零三 年七月一日施行。 ○・○六○ 自中華民國一百零四 年七月一日施行。

	14. 溴酸鹽 (Bromate)	○·○一。 颱風天災期間致水源 濁度超過 500NTU 時，為因應供水需求 及我國特殊氣候水文 環境，溴酸鹽標準在 該期間不適用。	毫克／公升
	15. 亞氯酸鹽 (Chlorite) (僅限添加氣態二氧化氯消毒 之供水系統)	一·○	毫克／公升
揮 發 性 有 機 物	16. 三氯乙烯 (Trichloroethene)	○·○○五	毫克／公升
	17. 四氯化碳 (Carbon tetrachloride)	○·○○五	毫克／公升
	18. 1,1,1-三氯乙烷 (1,1,1-Trichloro-ethane)	○·二○	毫克／公升
	19. 1,2-二氯乙烷 (1,2-Dichloroethane)	○·○○五	毫克／公升
	20. 氯乙烯 (Vinyl chloride)	○·○○二	毫克／公升
	21. 苯 (Benzene)	○·○○五	毫克／公升
	22. 對-二氯苯 (1,4-Dichlorobenzene)	○·○七五	毫克／公升
	23. 1,1-二氯乙烯 (1,1-Dichloroethene)	○·○○七	毫克／公升
	24. 二氯甲烷 (Dichloromethane)	○·○二 自中華民國一百零三 年七月一日施行。	毫克／公升
	25. 鄰-二氯苯 (1,2-Dichlorobenzene)	○·六 自中華民國一百零三 年七月一日施行。	毫克／公升
26. 甲苯 (Toluene)	一 自中華民國一百零三 年七月一日施行。	毫克／公升	

	27.二甲苯 (Xylenes) (本管制項目濃度係以檢測鄰-二甲苯(1,2-Xylene)、間-二甲苯(1,3-Xylene)、對-二甲苯(1,4-Xylene)等共3項同分異構物所得濃度之總和計算之。)	一〇 自中華民國一百零三年七月一日施行。	毫克/公升
	28.順-1,2-二氯乙烯 (cis-1,2-Dichloroethene)	〇・〇七 自中華民國一百零三年七月一日施行。	毫克/公升
	29.反-1,2-二氯乙烯 (trans-1,2-Dichloroethene)	〇・一 自中華民國一百零三年七月一日施行。	毫克/公升
	30.四氯乙烯 (Tetrachloroethene)	〇・〇〇五 自中華民國一百零三年七月一日施行。	毫克/公升
農 藥	31.安殺番 (Endosulfan)	〇・〇〇三	毫克/公升
	32.靈丹 (Lindane)	〇・〇〇〇二	毫克/公升
	33.丁基拉草 (Butachlor)	〇・〇二	毫克/公升
	34. 2,4-地 (Dichlorophenoxyacetic acid)	〇・〇七	毫克/公升
	35.巴拉刈 (Paraquat)	〇・〇一	毫克/公升
	36.納乃得 (Methomyl)	〇・〇一	毫克/公升
	37.加保扶 (Carbofuran)	〇・〇二	毫克/公升
	38.滅必蝨 (Isoprocab)	〇・〇二	毫克/公升
	39.達馬松 (Methamidophos)	〇・〇二	毫克/公升
	40.大利松 (Diazinon)	〇・〇〇五	毫克/公升
	41.巴拉松 (Parathion)	〇・〇二	毫克/公升

	42.一品松 (EPN)	○·○○五	毫克/公升
	43.亞素靈 (Monocrotophos)	○·○○三	毫克/公升
持久性有機 機 污 染 物	44.戴奧辛(Dioxin) 本管制項目濃度係以檢測 2,3,7,8-四氯戴奧辛 (2,3,7,8-Tetrachlorinated dibenzo-p-dioxin -2,3,7,8-TeCDD), 2,3,7,8-四氯 呔喃(2,3,7,8-Tetra chlorinated dibenzofuran,2,3,7,8-TeCDF)及 2,3,7,8-氯化之五氯(Penta-), 六 氯(Hexa-), 七氯(Hepta-)與八 氯(Octa-)戴奧辛及呔喃等共十 七項化合物所得濃度, 乘以世 界衛生組織所訂戴奧辛毒性 當量因子(WHO-TEFs)之總 和計算之, 並以總毒性當量 (TEQ)表示。(淨水場周邊五公 里範圍內有大型污染源者, 應 每年檢驗一次, 如連續兩年檢 測值未超過最大限值, 自次年 起檢驗頻率得改為兩年一次 。)	三 自中華民國一百零三 年七月一日施行。	皮克-世界衛生 組織-總毒性當 量/公升 (pg-WHO-TEQ/L)

(二)可能影響健康物質：

項 目	最 大 限 值	單 位
1. 氟鹽(以F計) (Fluoride)	○·八	毫克/公升
2. 硝酸鹽氮(以氮計) (Nitrate-Nitrogen)	一○·○	毫克/公升
3. 銀 (Silver)	○·○五	毫克/公升
4. 鉬 (Molybdenum) (淨水場取水口上游周邊五公里範 圍內有半導體製造業、光電材料及 元件製造業等污染源者, 應每季檢	○·○七	毫克/公升

驗一次，如連續兩年檢測值未超過最大限值，自次年起檢驗頻率得改為每年檢驗一次。)		
5. 銻(Indium) (淨水場取水口上游周邊五公里範圍內有半導體製造業、光電材料及元件製造業等污染源者，應每季檢驗一次，如連續兩年檢測值未超過最大限值，自次年起檢驗頻率得改為每年檢驗一次。)	○·○七	毫克/公升

(三) 影響適飲性、感觀物質：

項 目	最大限值	單 位
1. 鐵 (Iron)	○·三	毫克/公升
2. 錳 (Manganese)	○·○五	毫克/公升
3. 銅 (Copper)	一·○	毫克/公升
4. 鋅 (Zinc)	五·○	毫克/公升
5. 硫酸鹽(以SO ₄ ²⁻ 計) (Sulfate)	二五○	毫克/公升
6. 酚類(以酚計) (Phenols)	○·○○一	毫克/公升
7. 陰離子界面活性劑 (MBAS)	○·五	毫克/公升
8. 氯鹽(以Cl計) (Chloride)	二五○	毫克/公升
9. 氨氮(以氮計) (Ammonia-Nitrogen)	○·一	毫克/公升
10. 總硬度(以CaCO ₃ 計) (Total Hardness as CaCO ₃)	三○○	毫克/公升
11. 總溶解固體量 (Total Dissolved Solids)	五○○	毫克/公升
12. 鋁 (Aluminium) (本管制項目濃度係以檢測總鋁形式之濃度)	○·四 自中華民國一百零三年七月一日施行。 ○·三	毫克/公升

	自中華民國一百零四年七月一日施行。 ○·二 自中華民國一百零八年七月一日施行。 陸上颱風警報期間水源濁度超過 500NTU 時，及警報解除後三日內水源濁度超過 1000NTU 時，鉛標準不適用。	
--	--	--

(四)有效餘氯限值範圍(僅限加氯消毒之供水系統)：

項 目	限 值 範 圍	單 位
自由有效餘氯 (Free Residual Chlorine)	○·二 ~ 一·○	毫克/公升

(五)氫離子濃度指數(公私場所供公眾飲用之連續供水固定設備處理後之水，不在此限)限值範圍：

項 目	限 值 範 圍	單 位
氫離子濃度指數 (pH值)	六·○ ~ 八·五	無單位

第 四 條 自來水、簡易自來水、社區自設公共給水因暴雨或其他天然災害致飲用水水源濁度超過二〇〇NTU時，其飲用水水質濁度得適用下列水質標準：

項 目	最 大 限 值	單 位
濁度 (Turbidity)	四(水源濁度在五〇〇NTU以下時)	NTU
	十(水源濁度超過五〇〇NTU，而在一五〇〇NTU以下時)	
	三十(水源濁度超過一五〇〇NTU時)	

前項飲用水水源濁度檢測數據，由自來水事業、簡易自來水管理單位或社區自設公共給水管理單位提供。

第一項處理後之飲用水，其濁度採樣地點應於淨水場或淨水設施處理後，進入配水管線前採樣。

第 五 條 自來水、簡易自來水、社區自設公共給水因暴雨或其他天

然災害致飲用水水源濁度超過五〇〇NTU時，其飲用水水質自由有效餘氯（僅限加氯消毒之供水系統）得適用下列水質標準：

項 目	限 值 範 圍	單 位
自由有效餘氯 (Free Residual Chlorine)	〇・二 ~ 二・〇	毫克/公升

第 六 條（刪除）

第 七 條 本標準所定各水質項目之檢驗方法，由中央主管機關訂定公告之。

第 八 條 主管機關辦理本標準水質之檢驗，得委託合格之檢驗測定機構協助辦理。

第 九 條 本標準規定事項，除另定施行日期者外，自發布日施行。

一度水的概念

一度水 = 1公噸
 = 1立方公尺
 = 1,000公升
 = 1,000公斤

※換句話說，一度水可裝53加侖汽油桶5大桶或啤酒瓶1,667瓶



The concept of one unit of water

1 unit of water = 1metric ton
 = 1cubic meter
 = 1,000liters
 = 1,000kgs

※ In other words, one unit of water can fill up five 53-gallon barrels of oil or 1,667 bottles of beer.

