

紅利·會員

得易Ponta卡、HiCard、遊戲點卡抽現金、信用卡紅利、加油站、網路會員、PIN碼活動兌換、銀行活動兌換

PONTA卡

HiCard

繳費·代收 \$

捐款、繳費/補單、eTag、違規罰款、有線電視、自然人憑證/北市e點通、汽燃費

捐款

違規罰款

點數·儲值

遊戲點數卡(MyCard、GASH)、遊戲產品包、手機補充卡、國際電話卡、網路電話/儲值、活動專區

GASH

MyCard

娛樂·購票

拓元售票、udn售票、玫瑰大眾、威秀影城、兩廳院、年代、寬宏、高鐵、臺鐵、國光、統聯、和欣

高鐵

台鐵

休息·旅遊

主題樂園、休息券、住宿券、泡湯券、休閒農場、展覽活動、美食餐券、觀光活動、SPA按摩券

當期活動

泡湯券

網路·預購

簡訊團購、瘋狂買客、搜尋館、動漫書籍精品館、全民福利社、書籍精品館

簡訊團購

瘋狂買客

申辦·下載

電子發票查詢、勞動部找工作、申獎發票、廣告委刊、報紙訂閱、掃描服務、e政府服務專區、北市e點通(書表列印)

發票查詢

廣告委刊

生活·服務

宅配通查件、潔衣家洗衣服務、計程車叫車、店到店寄件、二手書寄件、萊爾富加盟情報

宅配通

潔衣家

HiCard



瘋狂買客

MyCard

廣告嚴選 



ezship
簡訊團購

台鐵



關鍵字查詢 

下一頁 ▶

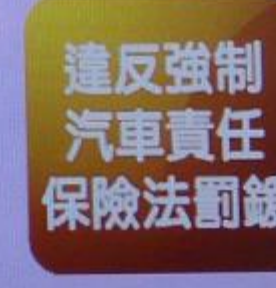
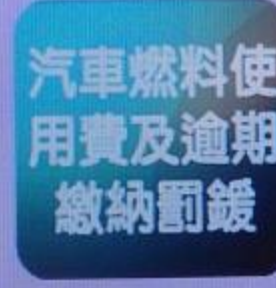



回Life-ET

回上一頁

1. 本項服務需輸入您用水地址之水號，即可查詢列印您的繳費單。
2. 請於繳費單列印後一個小時內於櫃檯繳費，逾時該張繳費單自動失效。
3. 本繳費單非繳費證明，須以繳款後取得之「代收款繳款證明（顧客聯）」為繳費憑證。台灣自來水公司將於銷帳後，另寄送繳費憑證，作為您對獎依據。
4. 若需查詢水號，請電洽台灣自來水公司客服專線1910(台北市市話請撥 (02)8978-0837)。
5. 本筆Life-ET列印繳費，用戶無須負擔手續費。

同意繳款

不同意繳款

台灣自來水費

回主頁

4

(請輸入本號)

回上一頁

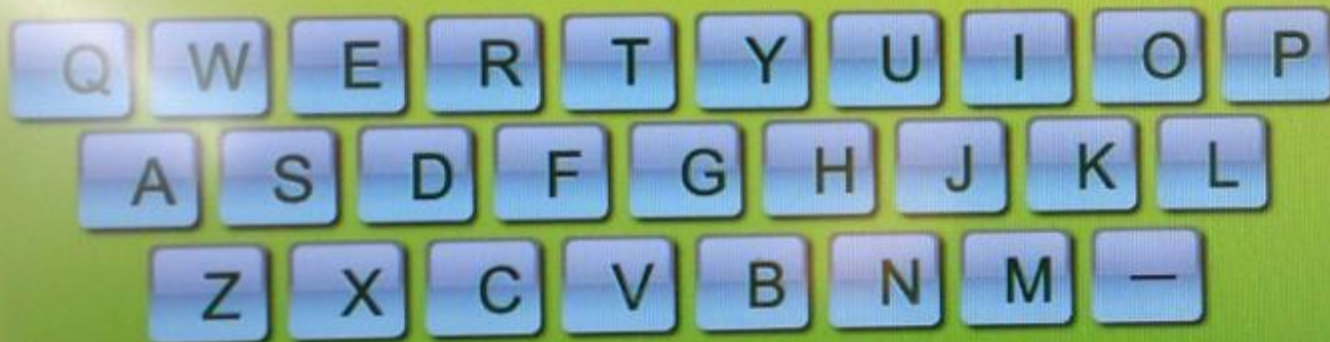

繳款單列印1小時內有效。

繳費前，請先確認是否已持繳費通知單繳費，請勿重複繳費。

更正

清除

確認

回

回上一頁

請核對您的帳單資料

水號： 5

地址： ***新* 號

帳單月份： 105年11月

金額： 1

備註： 代繳戶如果帳戶可扣款，請勿重複繳費；台水客服專線1910。

我要繳款

不同意

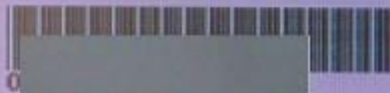

類 別：即時付款
 項 目：台灣自來水費
 店 編：H646
 交易序號：6
 水 二 號：C
 繳費單號：C
 繳費金額：0
 手續費：00000000
 應繳總額：0

請持繳費單至櫃檯結帳

◎備註：

1. 本繳費單於補單後1小時內有效。
於繳費後3工作天後更新繳費狀態，若有帳款問題，請洽台灣自來水公司客服專線1910(台北市市話請撥02-89780837)。
2. 列印繳費單不代表已繳款，請至門市櫃檯完成繳款手續。

列印日期：2016/11/24 上午 10:15:17

交易 三 列 印 中

列印時，勿用力拉出憑證

繳費單

萊爾富便利商店 (HI-LIFE)
繳款憑單

H [REDACTED]

O [REDACTED]

C [REDACTED]

類別：即時付款
項目：台灣自來水費
店編：H646
交易序號：6 [REDACTED]
水號：C [REDACTED]
繳費單號：C [REDACTED]
繳費金額：0 [REDACTED]
手續費：00000000
應繳總額：0 [REDACTED]

=== 請持繳費單至櫃檯結帳 ===

◎備註：
1. 本繳費單於補單後1小時內有效。
於繳費後3工作天後更新繳費狀態，若有
2. 帳款問題，請洽台灣自來水公司客服專線
1910(台北市市話請撥02-89780837)。
3. 列印繳費單不代表已繳款，請至門市櫃檯
完成繳款手續。
列印日期：2016/11/24 上午 10:12:52

持單至
櫃台繳
費後

繳款證明

**** 萊爾富國際(股)公司 NO.2 [REDACTED] ***
***** Life-ET 專用繳款證明(收據) *****
◆交易完成，門市恕不接受消費者現場退費。
◆請妥善保管本繳款證明單，並影印留存，
以利繳費查詢。

店:0H646/台中太平店 機台:1 序號:7 [REDACTED]
日期:105/11/24 10:29 員工:AA920(早) 1124
萊爾富便利商店(HI-LIFE)
繳款憑單(收據)

代收項目：台灣自來水費
交易序號：6 [REDACTED]
水號：C [REDACTED]
繳費單號：C [REDACTED]
繳費日期：2016/11/24
繳費金額：0 [REDACTED]
手續費：00000000
應繳總額：0 [REDACTED]

◎備註：
1. 本收據請列印妥善保存六個月，以供查詢。
2. 若對應繳金額有疑問，請洽台灣自來水公司
客服專線1910(台北市市話請撥02-89780837
)
***** 以下空白 *****